



PLEMENÁRSKE SLUŽBY SLOVENSKEJ REPUBLIKY, Š.P.
THE BREEDING SERVICES OF THE SLOVAK REPUBLIC, S.E.



VÝSLEDKY KONTROLY ÚŽITKOVOSTI HOVÄDZIEHO DOBYTKA V SLOVENSKEJ REPUBLIKE ZA KONTROLNÝ ROK 2011 - 2012



**RESULTS OF DAIRY HERD MILK RECORDING
IN SLOVAK REPUBLIC FOR CONTROL YEAR 2011 – 2012**



**PLEMENÁRSKE SLUŽBY SLOVENSKEJ REPUBLIKY, Š.P.
THE BREEDING SERVICES OF THE SLOVAK REPUBLIC, S.E.**



**Starohájska 29, 852 27 Bratislava
Tel.: 02/ 623 199 11, 02/ 623 197 82**

**e-mail: pssrba@pssr.sk
www.pssr.sk**



**Výsledky kontroly úžitkovosti hovädzieho dobytku
v Slovenskej republike**

Kontrolný rok: 2011 – 2012

**Results of cows milk recording in Slovak Republic
Control year: 2011-2012**

**Ergebnisse der Milchleistungsprüfung
in der Slowakischen republik
Kontrolljahr: 2011-2012**

Obsah

| | |
|--|--------|
| Úvod..... | 5 |
| Kontrola úžitkovosti..... | 6-9 |
| Laboratórium genetiky..... | 10-13 |
| Výsledky KÚ za Slovensko a podľa plemien..... | 14-25 |
| Najlepšie maštale prvôstok podľa kg bielkovín za jednotlivé plemená..... | 26-28 |
| Najlepšie maštale prvôstok podľa kg mlieka za jednotlivé plemená..... | 29-31 |
| Maštale s najlepšou úžitkovosťou kráv, plemeno Slovenské strakaté, poradie podľa kg bielkovín..... | 32 |
| Maštale s najlepšou úžitkovosťou kráv, plemeno Slovenské strakaté a jeho kríženci, poradie podľa kg bielkovín..... | 33 |
| Maštale s najlepšou úžitkovosťou kráv, plemeno Pinzgauské a jeho kríženci, poradie podľa kg bielkovín..... | 34-35 |
| Maštale s najlepšou úžitkovosťou kráv, plemeno Holsteinské, poradie podľa kg bielkovín..... | 36 |
| Maštale s najlepšou úžitkovosťou kráv, plemeno Holsteinské a jeho kríženci, poradie podľa kg bielkovín..... | 37 |
| Kravy s najvyššou úžitkovosťou za normované laktácie v kontrolnom roku podľa kg mlieka za jednotlivé plemená..... | 38-42 |
| Krava s najvyššou úžitkovosťou v chove za normované laktácie podľa kg mlieka..... | 43-57 |
| Chovateľské subjekty s najvyššou úžitkovosťou podľa plemien..... | 58-60 |
| Najlepšie kravy podľa dosiahnutých výsledkov v celoživotnej úžitkovosti podľa kg mlieka za jednotlivé plemená..... | 61-63 |
| Slovenské strakaté plemeno..... | 64-65 |
| Holsteinské plemeno..... | 66-67 |
| Pinzgauské plemeno..... | 68-69 |
| Plemeno Braunvieh..... | 70-71 |
| Výsledky kontroly úžitkovosti za kravy zapísané v plemenných knihách..... | 72 |
| Výsledky kontroly úžitkovosti za šľachtiteľské chovy podľa plemien..... | 73-80 |
| Výsledky podľa okresov..... | 81-85 |
| Výsledky kontroly úžitkovosti podľa okresov, podnikov, chovov a maštali..... | 86-161 |
| Telefónny zoznam..... | 162 |
| Legenda..... | 82-83 |

Vážená chovateľská a odborná verejnosť, priaznivci chovu hovädzieho dobytku na Slovensku,

aj tento rok bilancujeme v našej publikácii výsledky kontroly mliekovej úžitkovosti za uplynulý plemenársky rok. Napriek náročným organizačným zmenám, ktoré sme realizovali začiatkom roku môžeme povedať, že Plemenárske služby Slovenskej republiky, štátny podnik úspešne zvládli činnosti, ktoré zabezpečujú prostredníctvom svojich zamestnancov na celom území Slovenska.

Svojou činnosťou chceme naďalej intenzívne a efektívne prispieť k trendu zvyšovania úrovne chovu hovädzieho dobytku. Zvyšovanie úrovne chovu bolo vždy spojené s výkonom kontroly úžitkovosti a dedičnosti, so zabezpečením dôslednej evidencie a používaním špičkového genofondu plemenných býkov. Bez monitorovania komplexu vlastností, ktorý sa má selekciou zlepšiť, bez kontroly úžitkovosti, určenia šľachtiteľského cieľa, vypracovania selekčného programu, národného genetického hodnotenia, výpočtu a správnej interpretácie plemenných hodnôt nebude ani v budúcnosti možné zabezpečiť novú generáciu zvierat, ktoré budú v nových ekonomických podmienkach vykazovať vyššiu produkciu ako súčasná generácia zvierat.

PS SR, š.p. vykonáva svoju činnosť v súlade s medzinárodne uznávanými štandardami medzinárodných organizácií, ktorých je členom. Svojim členstvom v daných organizáciách PS SR, š.p. súčasne zastupuje záujmy chovateľov a SR pre danú oblasť:

- I.C.A.R. (1994) *International Committee for Animal Recording*
- INTERBULL (1995) *International Bull Evaluation Service – international genetic evaluation*
- CECA LAIT (1996) *International organisation for laboratory analyses of the milk samples in frame of the Milk recording*
- ISAG (1996) *International society for animal genetics*

V Slovenskej republike k 30.9.2012 bolo do kontroly úžitkovosti hovädzieho dobytku zapojených celkom 125 602 ks kráv, čo predstavovalo viac ako 82% z dojných kráv chovaných na Slovensku. Za hodnotený kontrolný rok 2011/2012 bola na Slovensku dosiahnutá mlieková úžitkovosť 7 063 kg mlieka. Medziročný nárast dosiahnutej úžitkovosti +294 kg mlieka je značne vyšší v porovnaní s minulým kontrolným rokom, kedy bol na úrovni 30 kg mlieka.

Veríme, že vďaka využitiu doterajších skúseností v oblasti plemenárstva všetkých našich zamestnancov, ale predovšetkým orientáciou na chovateľa, vzájomnou komunikáciou a neustálym sledovaním Vašich požiadaviek, sa stávame Vaším partnerom, ktorý Vám poskytuje nové možnosti a informácie v oblasti plemenárskych služieb a prispievame tak k pozitívnej ekonomike Vášho chovu aj v tejto nie jednoduchej ekonomickej situácii na trhu s poľnohospodárskymi komoditami a hlavne mliekom.

V mene celého kolektívu odborných pracovníkov Plemenárskych služieb SR, š.p., ďakujem za spoluprácu a prejavenu podporu a dôveru chovateľom, pracovníkom z MP SR, chovateľských zväzov, inseminačných spoločností, poľnohospodárskej univerzity a CVŽV v Nitre.

Celej chovateľskej verejnosti prajem chovateľský a ekonomický úspech v nasledujúcom období roku 2013.



Ing. Štefan Ryba, PhD
riaditeľ PS SR, š.p

KONTROLA ÚŽITKOVOSTI NA SLOVENSKU – profesionálne, efektívne, a rýchle informácie pre farmára.

Plemenárske služby Slovenskej republiky, štátny podnik je ústrednou národnou inštitúciou, ktorá sa významne podieľa na rozvoji chovu hovädzieho dobytku, ošípaných, oviec, kôz, hydiny a bežcov a na realizovaní šľachtiteľských programov jednotlivých plemien a je neoddeliteľnou súčasťou šľachtiteľskej a plemenárskej práce na Slovensku. Svoju činnosť vykonávame v súlade s medzinárodne uznávanými štandardami medzinárodných organizácií, ktorými sme členmi. Svojim členstvom v daných organizáciách PS SR, š.p. súčasne zastupuje záujmy SR pre danú oblasť. Podnik svoje služby poskytuje v prvom rade chovateľom. Samotný stav v poľnohospodárskom sektore do značnej miery ovplyvňuje možnosti a rozsah poskytovaných služieb. Za posledné roky sa značne zmenili počty hovädzieho dobytku, bahníc a ošípaných na Slovenku a tým aj v kontrole úžitkovosti. Napriek nepriaznivému vývoju v agrosektore chovateľovi prinášame nové možnosti, ktoré mu pomáhajú pri efektívnom riadení svojej farmy.

Metabolické dysbalancie dlhodobu patria k príčinám zníženej úžitkovosti dojníc. Spôsobujú tiež niektoré negatívne zmeny v skladbe mlieka, ktoré sú príčinou zhoršenej kvality a tým aj tržnosti dodávaného mlieka. Ide najmä o poklesy obsahových zložiek ako bielkovín, beztukovej sušiny a zhoršenie technologických vlastností mlieka (napr. titračná kyslosť, bod tuhnutia), čím klesá aj nutričná hodnota mlieka. PS SR, š.p. na základe informácií z kontroly úžitkovosti poskytujú chovateľovi na uľahčenie riešenia týchto problémov poradenský protokol „ureaprot“.

Čo je UREAPROT a aké má ciele?

Vychádza z konfrontácie obsahov močoviny a bielkovín v mlieku kráv pri kontrole úžitkovosti, ku ktorým zohľadňuje početné chovateľské faktory. Svojimi odporúčaniami prispieva k optimalizácii priebehu laktačnej krivky. Pri tvorbe algoritmu boli prevzaté niektoré funkcie z podobných programov vo svete:

- kombinačná tabuľka pre odhad proteíno-energetickej vyváženej resp. nevyváženej výživy dojníc podľa obsahov bielkovín a močoviny v mlieku,
- zohľadnenie štádia laktácie vo stádovom a počtu somatických buniek v individuálnom hodnotení.

Poradenský protokol UREAPROT poskytuje prehľadnú aktuálnu správu o výžive stáda i jednotlivých dojníc. Uľahčuje orientáciu vo výžive kráv a včas upozorňuje na jej eventuálne nedostatky. V prípade potreby nabáda k pozitívnej úprave krmných dávok. Zároveň varuje pred možnými hospodárskymi rizikami zlých pomerov vo výžive. Protokol je z hľadiska poradenstva koncipovaný dvojúčelovo:

- slúži ako rámcové odporúčanie k ďalšiemu postupu pre zooteknikov u menej komplikovaných výživarských prípadov v oblasti korektúr výživy dojníc,
- predstavuje ucelené podklady pre rozhodovanie výživarských poradenských pracovníkov prípadne veterinárnych lekárov v oblasti náprav výživy pri komplikovanejších výživarských prípadoch.

Tým sa stáva súčasťou prevencie produkčných porúch a ekonomických strát v chove dojníc. Metabolickú nerovnováhu radíme do kategórie produkčných chorôb, pretože sú dôsledkom chýb najmä v technológii výživy a krmenia. Sú spôsobené vplyvom živinových deficitov resp. prebytkov a nevyrovnaných krmných dávok. V období, kedy nie je možné zabezpečiť na chove individuálnu starostlivosť o zviera je prevencia jednou z možností ako znížiť straty na úžitkovosti a zaistiť rentabilitu chovu dojníc. Jedným z najdôležitejších faktorov, ktorý pozitívne ovplyvňuje látkovú výmenu kráv a ich mliečnu úžitkovosť je udržanie zodpovedajúceho pomeru proteínu a energie v krmnej dávke. Uvedené je spojené so stupňom využitia dusíkatých látok.

Obsah močoviny v mlieku je dobrým ukazovateľom pre posúdenie energeticko-bielkovinovej rovnováhy vo výžive dojníc vo vzťahu k úžitkovosti. Výhodou je najmä jeho aktuálnosť a väzba na individuálne vlastnosti dojnice (individuálne vzorky mlieka z kontroly úžitkovosti), ďalej tesný vzťah k úrovni a vyváženej výživy podobne ako vysoká korelácia k obsahu močoviny v krvi. Výhody poskytovaných výsledkov zo vzoriek mlieka sú pre zooteknika nasledujúce:

- previazaná závislosť hodnôt ukazovateľov analýz mlieka na podmienky prvovýroby,
- bezprostredná väzba na kvalitu mlieka a tým ekonomiku jeho výroby,

- odber vzoriek mlieka je pre zvieru bez traumatického vplyvu oproti odberu napr. krvi,
- analýzy vzoriek mlieka možno plošne zaviesť,
- realizovanie pravidelného odberu vzoriek mlieka v kontrole mliekovej úžitkovosti je lacnejšie napríklad oproti krvi, alebo metabolickým testom.

Výhody pri využívaní analýz vzoriek mlieka ma močovinu:

- aktuálna, pravidelná a pomerne lacná správa o výžive dojníc,
- individuálny prístup k výžive u ekonomicky významnejších dojníc a skupinový prístup u celého stáda,
- zlepšenie manažmentu vo výžive dojníc,
- zníženie metabolickej záťaže kráv z dôvodov nesprávnej výživy a obmedzenie výskytu metabolických dysbalancií,
- nárast mliečnej úžitkovosti,
- zlepšenie plodnosti,
- predĺženie produkčného veku kráv a zníženie vyradovanie vysokoprodukčných dojníc zo zdravotných dôvodov,
- zlepšenie kvality vyrábaného mlieka a zvýšenie jeho tržnosti,
- celkové zvýšenie rentability chovu dojníc.

Využitie zložiek mlieka ako diagnostického a monitorovacieho nástroja pri hodnotení výživy

Obsah tuku v mlieku je ukazovateľom tvorby kyseliny octovej v bachore. Primárnym zdrojom je vláknina (nachádzajúca sa najmä v objemových krmivách). Doplnkový tuk v KD môže tiež meniť zloženie a obsah tuku v mlieku. Tiež môže byť indikátorom zmien hmotnosti mliečnych kráv. Nadmerne nízky alebo vysoký obsah tuku naznačuje zmenenú funkciu bachora, čo môže byť signálom prichádzajúcich vážnych zdravotných problémov.

Niekoľko dní po otelení, keď kravy rýchlo znižujú svoju hmotnosť, obsah tuku v mlieku môže dosiahnuť až 6 - 8%. Tučné kravy strácajú na hmotnosti rýchlejšie ako kravy s nižšou kondíciou a reprodukcia môže byť negatívne ovplyvnená. Je potrebné priebežne hodnotiť program výživy a manažmentu kráv v prechodnom období (od zasušenia po otelenie) tak, aby sa zaistil optimálny príjem sušiny pred otelením, minimalizovali metabolické poruchy a vybudovali nutrične vyvážené krmné dávky. Jedným z užitočných nástrojov je zhodnotenie mesačných výsledkov z kontroly úžitkovosti a hodnotenie obsahu tuku podľa poradia laktácie a počtu laktčných dní. Tak ako narastá produkcia mlieka, percento tuku klesá. Klasický pokles obsahu mliečneho tuku, definovaný ako 20 - 25% pokles z normálnej hladiny, sa vzťahuje k niektorým faktorom krmnej dávky. Znížený obsah tuku v mlieku, pravdepodobne kvôli zníženému príjmu vlákniny, môže viesť k zdravotným problémom ako je acidóza a laminitída.

Mliečna bielkovina je jednou z nutrične hodnotných druhov bielkovín. Vo vyspelých krajinách sa 20 až 30 percent z celkových bielkovinových požiadaviek vzťahuje na mliečne bielkoviny. Obsah bielkovín v mlieku nie je natoľko variabilný ako obsah tuku. Jeho hodnoty sa počas laktácie menia menej výrazne ako pri tuku. Krmná dávka s nízkym obsahom proteínu zníži obsah bielkovín v mlieku. Nutričné faktory, ktoré ovplyvňujú fermentáciu v bachore, konkrétne syntézu mikrobiálnej bielkoviny, budú limitovať alebo znižovať obsah bielkovín v mlieku. Takisto, ak nenasurované oleje alebo tuky v krmnej dávke narušia fermentáciu v bachore, obsah bielkovín v mlieku bude limitovaný alebo znížený.

Obsah tuku a bielkovín v mlieku je citlivým indikátorom zmien, alebo problémov v kŕmení a zdravotnom stave kráv. Niekoľko štúdií ukázalo, že existuje korelácia medzi úrovňou energie a pomerom tuk : bielkoviny (T:B). Tieto štúdie naznačili, že ideálny pomer pre mliečny T:B je 1 - 1,25. Pomer T:B väčší než 1,5 sa považuje za rizikový pre vznik metabolických ochorení ako je napr. ketóza. Existujú dva mechanizmy zodpovedné za zvýšenie pomeru T:B. Prvým je nárast obsahu tuku z dôvodu mobilizácie tukových rezerv zvierata, zapríčinený negatívnou energetickou bilanciou. Druhým mechanizmom je pokles obsahu bielkovín v mlieku ako výsledok nedostatku energie v krmnej dávke, alebo znížený príjem sušiny. Ak sa objaví inverzný pomer T:B – hodnota je nižšia ako 1 – v stáde pravdepodobne

hrozia subakútne bachorové acidózy.

Ciele pre pomer T:B sú v rôznych stádach rôzne (kvôli genetickému založeniu zvierat, úrovni produkcie a štádiu laktácie atď.). Je normálne a prirodzené, ak je obsah tuku o 0,3% až 0,8% vyšší ako obsah bielkovín. Pri hodnotení výsledkov je potrebné byť opatrný. Najlepšie je porovnávať si hodnoty stáda každý mesiac a sledovať zmeny. Každá náhla zmena v kvalite mlieka by Vás mala varovať a upozorniť na možné problémy.

Štádiá laktácie a obsah tuku:

| | |
|-------------------------------------|---|
| Menej ako 50 laktačných dní: | Vysoký obsah tuku v mlieku (1,0% nad priemer plemena) odráža nadmerné straty hmotnosti. Nízke hodnoty obsahu tuku upozorňujú na nedostatok energie. |
| 50 – 150 laktačných dní: | Obsah tuku je na najnižšej hodnote pokiaľ nedochádza k negatívnym bachorovým efektom. |
| Nad 150 laktačných dní: | Obsah tuku by mal byť na úrovni priemeru plemena. |

Vzhľadom k dôležitosti tejto informácie Plemenárske služby poskytujú chovateľovi tento údaj za každé zviera a chov z každého mesačného merania – odberu vzoriek.

Chovateľ má možnosť si po spracovaní vzoriek pozrieť prostredníctvom internetového prístupu (PLIS, InternetDataKUHD) na našej web stránke www.psr.sk okamžité výsledky za svoj chov a využiť rôzne manažérske zostavy, grafy (viď graf č.1, 2, tab. č.1) pre zabezpečenie riadenia svojho chovu.

Graf č.1

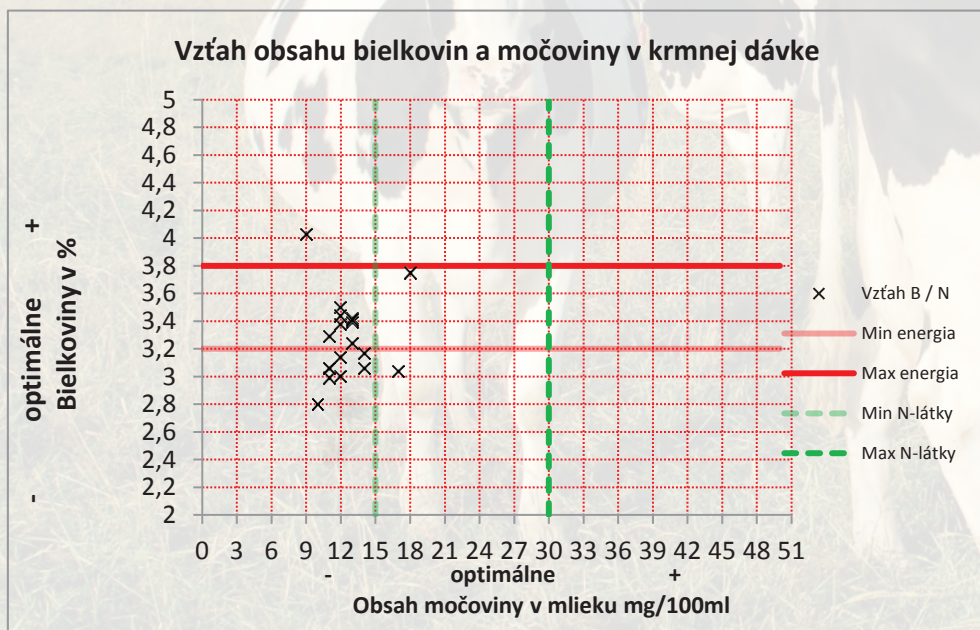

Graf č.2

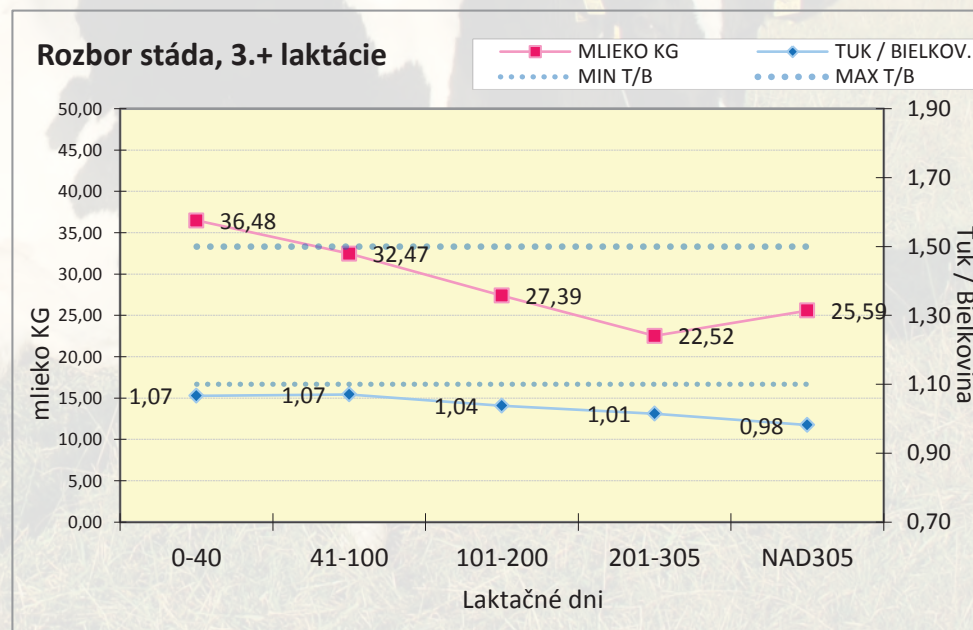

ROZBOR STÁDA ZA KONTROLNÉ OBDOBIE

Tab.č.1

| 1. laktácia | POČET | % KRÁV | Hodnoten è | Ø POČET | Vylúčené | MLIEKO | TUK% | BIELKO- | TUK / | | Skóre |
|-------------|-------|-----------|---------------|-----------|----------|--------|------|---------|----------|--------|-------|
| LAKT.DNI | KRÁV | | | LAKT. DNÍ | | KG | | VINY % | BIELKOV. | PSB | SB |
| 0-40 | 1 | 1,27 | H | 0,00 | V | 30,50 | 1,92 | 1,94 | 0,99 | 18,00 | 0,53 |
| 41-100 | 6 | 7,59 | H | 75,33 | V | 26,38 | 3,20 | 2,94 | 1,09 | 608,50 | 5,61 |
| 101-200 | 38 | 48,10 | H | 151,61 | V | 25,02 | 3,38 | 3,15 | 1,07 | 313,00 | 4,65 |
| 201-305 | 21 | 26,58 | H | 238,52 | V | 25,34 | 3,45 | 3,27 | 1,06 | 379,81 | 4,93 |
| NAD305 | 13 | 16,46 | H | 458,38 | V | 25,49 | 3,60 | 3,41 | 1,06 | 154,38 | 3,63 |
| Celkom | 79 | 100,00 | H | 217,48 | V | 25,36 | 3,40 | 3,19 | 1,07 | 323,37 | 4,69 |

LABORATÓRIUM GENETIKY

Vyhláška Ministerstva pôdohospodárstva SR č. 18/2001 Z. z. definuje overovanie pôvodu hospodárskych zvierat ako overovanie pravosti biologického pôvodu zvierata, ktorý je uvedený v plemenárskych dokladoch, medzinárodne uznanými biologicko-genetickými laboratórnymi testmi v akreditovaných laboratóriách. Overovanie pôvodu vykonáva poverená plemenárska organizácia.

Laboratórium genetiky PS SR spĺňa podmienky definované vyhláškou a je teda plne kompetentné vykonávať overovanie pôvodu hospodárskych zvierat.

Laboratórium genetiky vzniklo v roku 1993 za účelom overovania pôvodu hospodárskych zvierat (hovädzí dobytok, ovce, kozy, ošípané, kone). V priebehu existencie rozširovalo svoju činnosť a v súčasnosti vykonáva identifikáciu a overovanie pôvodu nielen hospodárskych zvierat, ale aj psov, dravcov a vysokej zveri. Okrem týchto činností ponúka chovateľom stanovenie pohlavia emu, pštrosov, nandu a papagájov, vyšetovanie dedičných ochorení a sledovanie QTL ukazovateľov DNA testom, ako aj uchovávanie DNA ohrozených druhov zvierat (CITES). Pracovisko je vybavené prístrojovou technikou štandardnou pre molekulárno-genetické laboratóriá. Samotná fragmentačná analýza, ktorá nám umožňuje vytvoriť DNA profil jedinca sa vykonáva na genetickom analyzátore ABI 310.

Všetky skúšky sú vykonávané v súlade s požiadavkami normy STN EN ISO/IEC 17025:2005, podľa ktorej bolo laboratórium v roku 2005 akreditované SNAS-om (Slovenská národná akreditačná služba). Na základe požiadaviek akreditácie, laboratórium genetiky garantuje zákazníkom objektívne a nezávislé testovanie vzoriek a ochranu informácií, ako aj požadovanú kvalifikačnú a odbornú úroveň pracovníkov vykonávajúcich testovanie.

Prvoradým cieľom laboratória genetiky je zabezpečiť presnosť testovania podľa medzinárodných noriem za využitia vhodných a moderných metód pri skúškach. Preto je pracovisko od roku 1995 členom ISAG-u (International Society of Animal Genetics). Overovanie pôvodu sa vykonáva druhovo špecifickými mikrosatelitmi, ktoré sú záväzné pre všetkých členov tejto organizácie. Používanie medzinárodne jednotných mikrosatelitných panelov zabezpečuje vzájomnú kompatibilitu výsledkov medzi jednotlivými laboratóriami a ich vzájomnú výmenu. Spoločnosť ISAG zároveň každé dva roky organizuje medzinárodné porovnávacie testy, ktorých sa laboratórium genetiky pravidelne zúčastňuje. Na základe výsledkov z posledných porovnávacích testov, je laboratórium zaradené medzi laboratória s „rankom 1“ (100 - 98% úspešnosť). Z dôvodu predchádzania negatívneho vplyvu nepreukázaných pôvodov na odhad plemennej hodnoty, spoločnosť ICAR (International Committee for Animal Recording) zaviedla pravidlá a požiadavky pre laboratória zaoberajúce sa testovaním parentity hovädzieho dobytku. Na základe preukázaných výsledkov nám v roku 2010 táto organizácia udelila akreditáciu. Keďže sa v laboratóriu nachádza aj DNA banka ohrozených druhov zvierat, od roku 2005 sme členmi DAGENE (Danubian Countries Alliance for Conservation of Genes in Animal Species).

Aplikáciou moderných molekulárno-genetických postupov pribúda množstvo informácií o genetickej výbave hospodárskych zvierat. Poznatky o detegovaných genetických markeroch priniesli nové možnosti aj v overovaní pôvodu a testoch identity. DNA testy, používané pri identifikácii a overovaní pôvodu hospodárskych zvierat sú založené na analýze polymorfizmu DNA v mikrosatelitoch, na základe ktorých sa stanovuje DNA profil jedinca. Mikrosatelity sa pre svoje vlastnosti už niekoľko rokov úspešne využívajú na overovanie pôvodu a identifikáciu hospodárskych zvierat v mnohých svetových laboratóriách, ktoré sú členmi ISAG-u. Vyznačujú sa hypervariabilitou, vďaka ktorej možno od seba jednoznačne odlíšiť dva navzájom úzko príbuzné jedince. **Pravdepodobnosť výskytu rovnakých DNA profilov v mikrosatelitoch je extrémne malá, niektorými autormi odhadovaná až na 1:30 miliárd.** Kodominantný typ dedičnosti mikrosatelitov zase umožňuje odlíšiť, ktorú formu (alelu) zdedil potomok od otca a ktorú od matky. Výhodou DNA testov je ich nezávislosť od veku testovaného zvierata (vzorku možno odobrať ihneď po narodení).



Ing. Monika Fečková, PhD., vedúci genetik



Ing. Silvia Mindeková, PhD., genetik

Poskytované služby LG

laboratórium je akreditované Slovenskou národnou akreditačnou službou (SNAS) a medzinárodnou organizáciou ICAR ako jediné na Slovensku.

Kone

- *Identifikácia jedinca DNA testom*
- *Overenie pôvodu potomka porovnaním na oboch rodičov a vydanie osvedčenia o pôvode*

Hovädzí dobytok

- *Identifikácia jedinca DNA testom*
- *Overenie pôvodu potomka porovnaním na oboch rodičov a vydanie osvedčenia o pôvode*

Ovce

- *Identifikácia jedinca DNA testom*
- *Overenie pôvodu potomka porovnaním na oboch rodičov a vydanie osvedčenia o pôvode*

Ošípané

- Identifikácia jedinca DNA testom
- Overenie pôvodu potomka porovnaním na oboch rodičov a vydanie osvedčenia o pôvode

Psy

- Identifikácia jedinca DNA testom
- Overenie pôvodu potomka porovnaním na oboch rodičov a vydanie osvedčenia o pôvode

Určenie pohlavia vtákov DNA testom

- Emu, nandu, pštrosy
- Exotické vtáctvo
- Dravce

Mačky

- Detekcia dedičného ochorenia PKD DNA testom

CITES

- Vytváranie génovej banky

Testovanie kandidátnych génov pre úžitkové vlastnosti ošípaných

- Gén pre strescitlivosť (RYR), pre intramuskulárny tuk (H-FABP), pre tuko vosť (IGF2)

Dohľadanie náhradného rodiča z DNA databázy

Ako vzorku možno poslať **krv, srst', spermu, perie, stopy krvi, rôzne formy tkaniva (okrem tukového), ster zo sliznice**. Ako novinku laboratórium genetiky ponúka možnosť poslať **vzorku mlieka** odobratú do čistej odberovej nádoby s konzervantom alebo bez. DNA profil testovaných zvierat sa eviduje v príslušnej DNA databáze, ktorá umožňuje porovnať potomka s už otestovanými rodičmi. ISAG–om medzinárodne predpísaný panel mikrostelitov zase umožňuje porovnať potomka s rodičom testovaným v zahraničí. Pri podozrení na viacerých rodičov alebo v prípade nesúhlasných pôvodov, možno dohľadať náhradných rodičov z DNA databázy, ktoré je už zahrnuté v cene testu. V prípade väčšieho počtu testovaných vzoriek, laboratórium genetiky po dohode ponúka množstevné zľavy.



SLOVENSKÁ NÁRODNÁ AKREDITAČNÁ SLUŽBA
Karloveská 67, 840 00 Bratislava 4, Slovenská republika

OSVEDČENIE O AKREDITÁCII č. S-174

Slovenská národná akreditačná služba na základe rozhodnutia
č. 511/2011/096/S zo dňa 1.6.2011 osvedčuje, že

Plemenárske služby Slovenskej republiky, š.p.
Starohájska 29, 852 27 Bratislava, IČO: 36856096
Účelové plemenárske zariadenie Nitra
Laboratórium genetiky Nitra
Hlohovská 5, 951 41 Nitra

je spôsobilé vykonávať overovanie parentity všetkých druhov hospodárskych zvierat a psov a určovanie pohlavia u pštrosov a emu genetickými a krvnými testami podľa rozsahu akreditácie uvedeného v prílohe tohto osvedčenia.

Spôsobilosť vykonávať skúšky neustranne a dôveryhodne laboratórium preukazuje plnením požiadaviek normy ISO/IEC 17025.

V mene akreditovaného skúšobného laboratória koná a za správnosť skúšobných protokolov zodpovedá **Ing. Jozef Chrastina, PhD.**, vedúci UPZ Nitra.

Akreditácia udelená dňa 1. 6. 2011 platí do 6. 2. 2013.

Bratislava 1. 6. 2011



Ing. Jozef Obernauer
riaditeľ

SNAS je signatárom EA MLA a ILAC MRA v oblasti akreditácie laboratórií.

CENNÍK SLUŽIEB LG – ÚPZ NITRA

Identifikácia jedinca a overenie pôvodu s porovnaním na oboch rodičov DNA testom

| Druh | bez DPH | s DPH |
|----------------|---------|---------|
| Kone | 49,50 € | 59,40 € |
| HD | 42,00 € | 50,40 € |
| Ošipané | 35,00 € | 42,00 € |
| Ovce | 12,00 € | 14,40 € |
| Kozy | 12,00 € | 14,40 € |
| Psy | 35,00 € | 42,00 € |
| Dravce, jelene | 55,00 € | 66,00 € |

Ostatné DNA testy

| Druh | bez DPH | s DPH |
|--|---------|---------|
| RYR ošipané | 15,93 € | 19,12 € |
| CITES - DNA profil | 25,00 € | 30,00 € |
| Mačky PKD | 19,17 € | 23,00 € |
| Určenie pohlavia vtákov (Emu, exoty, dravce) | 12,50 € | 15,00 € |
| Pri počte vzoriek nad 5 ks | 11,67 € | 14,00 € |

KONTAKT:

Plemenárske služby SR, š.p.
ÚPZ Nitra - Laboratórium genetiky
Hlohovská 5
951 41 Lužianky
vedúci ÚPZ Nitra

e-mail: upznr@pssr.sk

Ing. Jozef Chrastina, PhD.
mobil: 0905 700 932

tel.: +421 37 778 30

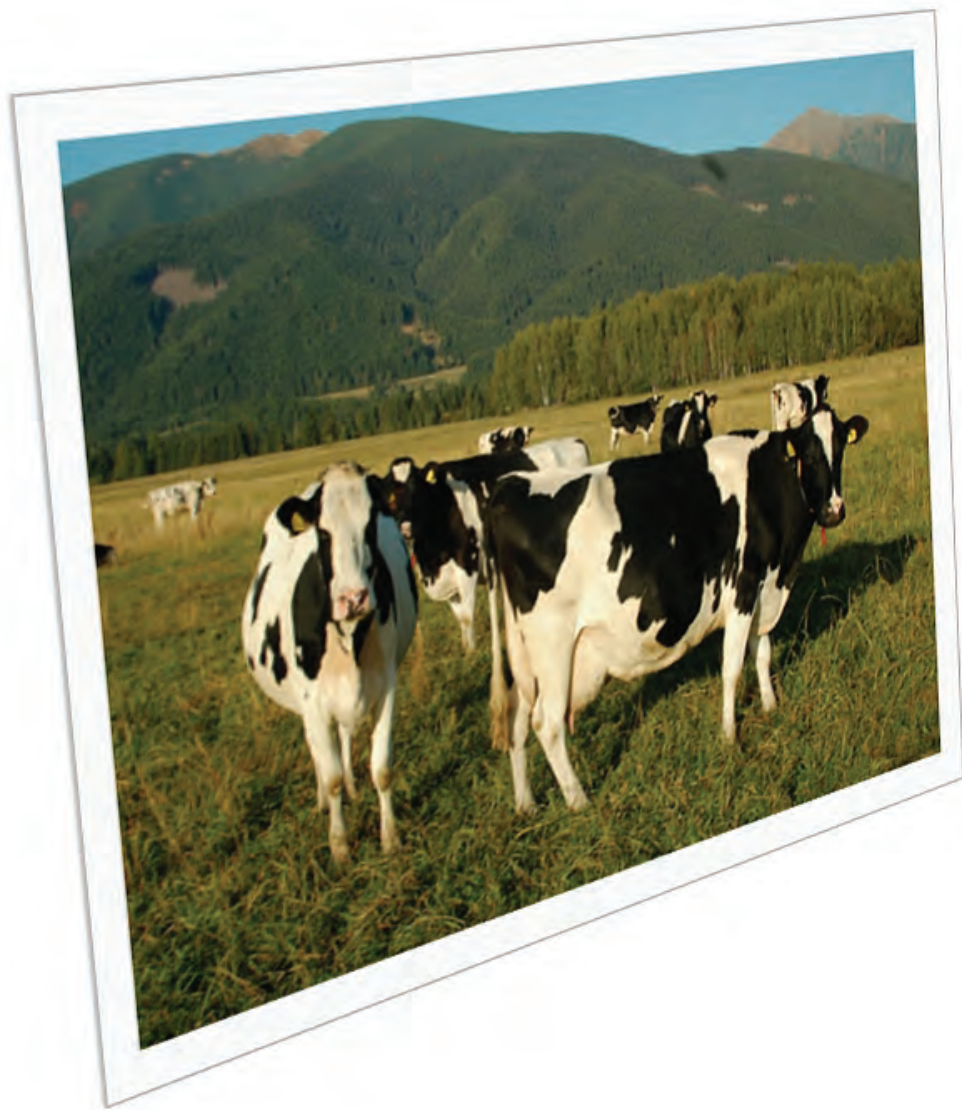

***Výsledky kontroly úžitkovosti
hovädzieho dobytku
v Slovenskej republike***

Kontrolný rok: 2011 – 2012

podľa jednotlivých plemien

VÝSLEDKY KONTROLY MLIEKOVEJ ÚŽITKOVOSTI ZA SLOVENSKO

| 6 | P R V É L A K T Á C I E | | | | | | | D R U H É A Ď A Ľ Š I E L A K T Á C I E | | | | | | | V Š E T K Y L A K T Á C I E | | | | | | | | |
|--------------------------------|-------------------------|------------|-------------|-------------|------------|-------------|------------|---|--------------|------------|-------------|-------------|------------|-------------|-----------------------------|------------|--------------|------------|-------------|-------------|------------|-------------|------------|
| | 7 | 8 | 9 | 10 | 11 | 12 | 13 | 14 | 15 | 16 | 17 | 18 | 19 | 20 | 21 | 22 | 23 | 24 | 25 | 26 | 27 | 28 | 29 |
| SLOVENSKO : | 32678 | 298 | 6848 | 3.91 | 268 | 3.31 | 227 | 28/21 | 56914 | 295 | 7187 | 3.92 | 282 | 3.31 | 238 | 430 | 89592 | 296 | 7063 | 3.92 | 277 | 3.31 | 234 |
| ZA VÝROBNÚ OBLASŤ 1 : | 12616 | 297 | 5804 | 3.96 | 230 | 3.35 | 194 | 31/ 5 | 25686 | 294 | 6154 | 3.95 | 243 | 3.32 | 204 | 423 | 38302 | 295 | 6039 | 3.96 | 239 | 3.33 | 201 |
| ZA VÝROBNÚ OBLASŤ 2 : | 20062 | 299 | 7505 | 3.89 | 292 | 3.29 | 247 | 27/ 4 | 31228 | 296 | 8037 | 3.91 | 314 | 3.30 | 266 | 435 | 51290 | 297 | 7829 | 3.90 | 305 | 3.30 | 258 |
| ZA ŠLACHTIT. CHOVY STRAKATÉ | 2756 | 297 | 6309 | 3.97 | 250 | 3.42 | 216 | 29/29 | 5499 | 294 | 6764 | 3.94 | 266 | 3.41 | 231 | 414 | 8255 | 295 | 6612 | 3.95 | 261 | 3.42 | 226 |
| ZA ŠLACHTIT. CHOVY PINZGAU : | 165 | 295 | 4299 | 4.16 | 179 | 3.36 | 144 | 31/14 | 450 | 293 | 5162 | 4.08 | 210 | 3.39 | 175 | 427 | 615 | 293 | 4931 | 4.10 | 202 | 3.38 | 167 |
| ZA ŠLACHTIT. CHOVY HOLSTEIN : | 4525 | 299 | 8573 | 3.78 | 324 | 3.27 | 280 | 25/15 | 6509 | 297 | 9626 | 3.82 | 367 | 3.26 | 313 | 434 | 11034 | 298 | 9194 | 3.80 | 350 | 3.26 | 300 |
| ZA ŠLACHTIT. CHOVY BRAUNVIEH : | 38 | 299 | 5304 | 4.26 | 226 | 3.56 | 189 | 27/25 | 82 | 296 | 6559 | 3.99 | 262 | 3.45 | 226 | 427 | 120 | 297 | 6161 | 4.06 | 250 | 3.48 | 214 |
| OSTATNÉ CHOVY : | 25194 | 298 | 6616 | 3.94 | 261 | 3.31 | 219 | 29/ 3 | 44374 | 295 | 6903 | 3.94 | 272 | 3.31 | 228 | 431 | 69568 | 296 | 6799 | 3.94 | 268 | 3.31 | 225 |
| POLNOHOSP. DRUŽSTVÁ : | 20799 | 298 | 6562 | 3.94 | 258 | 3.33 | 218 | 28/25 | 36912 | 295 | 6951 | 3.94 | 274 | 3.32 | 231 | 429 | 57711 | 296 | 6811 | 3.94 | 268 | 3.32 | 226 |
| ŠTÁTNE MAJETKY : | 107 | 296 | 6132 | 3.74 | 229 | 3.22 | 197 | 28/18 | 374 | 296 | 5750 | 3.97 | 228 | 3.25 | 187 | 405 | 481 | 296 | 5835 | 3.91 | 228 | 3.25 | 189 |
| POLNOHOSP. ŠKOLY : | 41 | 300 | 8118 | 4.15 | 337 | 3.18 | 258 | 25/18 | 67 | 298 | 8745 | 4.09 | 357 | 3.18 | 278 | 409 | 108 | 299 | 8507 | 4.11 | 350 | 3.18 | 270 |
| SÚKROMNÝ SEKTOR : | 11731 | 298 | 7357 | 3.87 | 285 | 3.29 | 242 | 28/14 | 19561 | 296 | 7654 | 3.89 | 298 | 3.29 | 252 | 432 | 31292 | 297 | 7543 | 3.89 | 293 | 3.29 | 248 |
| ZA MAŠTALE DO 20 : | 17 | 298 | 3726 | 4.40 | 164 | 3.37 | 126 | 34/24 | 47 | 297 | 4805 | 4.24 | 204 | 3.41 | 164 | 472 | 64 | 297 | 4519 | 4.27 | 193 | 3.40 | 154 |
| MAŠT. 21-50 : | 51 | 291 | 3678 | 4.07 | 150 | 3.27 | 120 | 32/29 | 217 | 293 | 4406 | 3.91 | 172 | 3.26 | 144 | 446 | 268 | 293 | 4268 | 3.94 | 168 | 3.26 | 139 |
| MAŠT. 51-100 : | 791 | 297 | 5089 | 3.90 | 199 | 3.27 | 166 | 32/ 5 | 1800 | 296 | 5352 | 3.97 | 213 | 3.29 | 176 | 441 | 2591 | 296 | 5272 | 3.95 | 208 | 3.28 | 173 |
| MAŠT. 101-220 : | 8344 | 298 | 5995 | 3.97 | 238 | 3.30 | 198 | 30/ 2 | 17128 | 295 | 6355 | 3.94 | 250 | 3.29 | 209 | 432 | 25472 | 296 | 6237 | 3.95 | 246 | 3.30 | 206 |
| MAŠT. 221-500 : | 17676 | 298 | 6839 | 3.94 | 270 | 3.32 | 227 | 28/10 | 30122 | 295 | 7271 | 3.94 | 287 | 3.33 | 242 | 429 | 47798 | 296 | 7111 | 3.94 | 280 | 3.33 | 236 |
| MAŠT. 501 A VIAC : | 5799 | 298 | 8381 | 3.79 | 318 | 3.29 | 276 | 27/ 9 | 7600 | 296 | 9258 | 3.84 | 356 | 3.29 | 305 | 423 | 13399 | 297 | 8879 | 3.82 | 339 | 3.29 | 292 |

VÝSLEDKY KONTROLY ÚŽITKOVOSTI PODĽA PLEMIEŇ

| SLOVENSKÉ STRAKATÉ | 87,5 - 100% | | | 75 - 87,5% | | | 50 - 75% | | | Plemeno spolu | | |
|--------------------------|-------------|---------|--------------|------------|---------|--------------|----------|---------|--------------|---------------|---------|--------------|
| | 1.lakt. | 2+lakt. | Všetky lakt. | 1.lakt. | 2+lakt. | Všetky lakt. | 1.lakt. | 2+lakt. | Všetky lakt. | 1.lakt. | 2+lakt. | Všetky lakt. |
| Počet všetkých lakt. | 5312 | 11384 | 16696 | 2095 | 4253 | 6348 | 3719 | 8492 | 12211 | 11126 | 24129 | 35255 |
| Počet NL | 4183 | 8390 | 12573 | 1638 | 3192 | 4830 | 2987 | 6267 | 9254 | 8808 | 17849 | 26657 |
| Počet laktačných dní | 295 | 293 | 294 | 295 | 293 | 294 | 295 | 292 | 293 | 295 | 293 | 294 |
| Mlieko kg | 5277 | 5875 | 5676 | 5084 | 5639 | 5451 | 5550 | 5756 | 5690 | 5334 | 5791 | 5640 |
| Tuk % | 4,08 | 3,99 | 4,02 | 4,04 | 3,97 | 3,99 | 4 | 3,99 | 3,99 | 4,04 | 3,98 | 4 |
| Tuk kg | 215 | 234 | 228 | 205 | 224 | 217 | 222 | 229 | 227 | 216 | 231 | 226 |
| Bielkoviny % | 3,45 | 3,41 | 3,43 | 3,41 | 3,37 | 3,38 | 3,37 | 3,35 | 3,36 | 3,41 | 3,38 | 3,39 |
| Bielkoviny kg | 182 | 201 | 194 | 173 | 190 | 184 | 187 | 193 | 191 | 182 | 196 | 191 |
| Vek pri 1.otel. Medziob. | 31/ 1 | 410 | | 31/27 | 410 | | 31/20 | 412 | | 31/13 | 411 | |
| Priemerná ukončená lakt. | | | 2,52 | | | 2,48 | | | 2,5 | | | 2,51 |

| SLOVENSKÉ PINZGAUSKÉ | 87,5 - 100% | | | 75 - 87,5% | | | 50 - 75% | | | Plemeno spolu | | |
|--------------------------|-------------|---------|--------------|------------|---------|--------------|----------|---------|--------------|---------------|---------|--------------|
| | 1.lakt. | 2+lakt. | Všetky lakt. | 1.lakt. | 2+lakt. | Všetky lakt. | 1.lakt. | 2+lakt. | Všetky lakt. | 1.lakt. | 2+lakt. | Všetky lakt. |
| Počet všetkých lakt. | 284 | 869 | 1153 | 72 | 301 | 373 | 169 | 604 | 773 | 525 | 1774 | 2299 |
| Počet NL | 172 | 600 | 772 | 47 | 190 | 237 | 116 | 420 | 536 | 335 | 1210 | 1545 |
| Počet laktačných dní | 288 | 289 | 289 | 295 | 288 | 289 | 294 | 290 | 291 | 291 | 289 | 290 |
| Mlieko kg | 3550 | 4462 | 4259 | 3830 | 4237 | 4156 | 4863 | 4865 | 4865 | 4044 | 4567 | 4453 |
| Tuk % | 3,82 | 3,84 | 3,84 | 3,88 | 3,89 | 3,89 | 3,91 | 3,83 | 3,85 | 3,86 | 3,85 | 3,85 |
| Tuk kg | 135 | 171 | 163 | 149 | 165 | 162 | 190 | 186 | 187 | 156 | 176 | 171 |
| Bielkoviny % | 3,45 | 3,4 | 3,41 | 3,47 | 3,4 | 3,41 | 3,4 | 3,34 | 3,35 | 3,43 | 3,38 | 3,39 |
| Bielkoviny kg | 123 | 152 | 145 | 133 | 144 | 142 | 165 | 162 | 163 | 139 | 154 | 151 |
| Vek pri 1.otel. Medziob. | 36/ 0 | 421 | | 36/ 7 | 433 | | 34/25 | 422 | | 35/19 | 423 | |
| Priemerná ukončená lakt. | | | 3,2 | | | 3,5 | | | 3,66 | | | 3,4 |

VÝSLEDKY KONTROLY ÚŽITKOVOSTI PODĽA PLEMIEN

| HOLSTEINSKÉ | 94 - 100% | | | 87,5 - 94% | | | 75 - 87,5% | | | 50 - 75% | | | Plemeno spolu | | |
|--------------------------|-----------|---------|--------------|------------|---------|--------------|------------|---------|--------------|----------|---------|--------------|---------------|---------|--------------|
| | 1.lakt. | 2+lakt. | Všetky lakt. | 1.lakt. | 2+lakt. | Všetky lakt. | 1.lakt. | 2+lakt. | Všetky lakt. | 1.lakt. | 2+lakt. | Všetky lakt. | 1.lakt. | 2+lakt. | Všetky lakt. |
| Počet všetkých lakt. | 17087 | 24709 | 41796 | 4614 | 9830 | 14444 | 2930 | 8772 | 11702 | 2153 | 6910 | 9063 | 26784 | 50221 | 77005 |
| Počet NL | 14107 | 17407 | 31514 | 3858 | 7131 | 10989 | 2443 | 6444 | 8887 | 1771 | 5043 | 6814 | 22179 | 36025 | 58204 |
| Počet laktačných dní | 299 | 298 | 298 | 299 | 297 | 297 | 298 | 296 | 297 | 297 | 294 | 295 | 299 | 297 | 298 |
| Mlieko kg | 7948 | 8779 | 8407 | 7113 | 7938 | 7648 | 6562 | 7289 | 7089 | 6305 | 6508 | 6456 | 7519 | 8028 | 7834 |
| Tuk % | 3,83 | 3,86 | 3,85 | 3,92 | 3,93 | 3,93 | 3,96 | 3,95 | 3,96 | 4,03 | 3,98 | 3,99 | 3,87 | 3,9 | 3,89 |
| Tuk kg | 304 | 339 | 323 | 279 | 312 | 300 | 260 | 288 | 280 | 254 | 259 | 258 | 291 | 313 | 305 |
| Bielkoviny % | 3,26 | 3,27 | 3,27 | 3,3 | 3,28 | 3,29 | 3,32 | 3,3 | 3,3 | 3,36 | 3,31 | 3,32 | 3,28 | 3,28 | 3,28 |
| Bielkoviny kg | 259 | 287 | 275 | 235 | 261 | 252 | 218 | 240 | 234 | 212 | 215 | 214 | 247 | 263 | 257 |
| Vek pri 1.otel. Medziob. | 26/19 | 442 | | 28/ 4 | 439 | | 29/24 | 436 | | 29/12 | 433 | | 27/14 | 439 | |
| Priemerná ukončená lakt. | | | 2 | | | 2,34 | | | 2,71 | | | 2,71 | | | 2,3 |

| BRAUNVIEH | 87,5 - 100% | | | 75 - 87,5% | | | 50 - 75% | | | Plemeno spolu | | |
|--------------------------|-------------|---------|--------------|------------|---------|--------------|----------|---------|--------------|---------------|---------|--------------|
| | 1.lakt. | 2+lakt. | Všetky lakt. | 1.lakt. | 2+lakt. | Všetky lakt. | 1.lakt. | 2+lakt. | Všetky lakt. | 1.lakt. | 2+lakt. | Všetky lakt. |
| Počet všetkých lakt. | 54 | 137 | 191 | 5 | 4 | 9 | 154 | 166 | 320 | 213 | 307 | 520 |
| Počet NL | 44 | 108 | 152 | 4 | 3 | 7 | 132 | 126 | 258 | 180 | 237 | 417 |
| Počet laktačných dní | 299 | 297 | 298 | 296 | 305 | 300 | 300 | 297 | 299 | 300 | 297 | 298 |
| Mlieko kg | 5313 | 6308 | 6020 | 4941 | 4401 | 4710 | 7990 | 6799 | 7408 | 7268 | 6545 | 6857 |
| Tuk % | 4,27 | 4,12 | 4,16 | 4,53 | 4,48 | 4,51 | 4,12 | 4,15 | 4,13 | 4,15 | 4,14 | 4,14 |
| Tuk kg | 227 | 260 | 250 | 224 | 197 | 212 | 329 | 282 | 306 | 302 | 271 | 284 |
| Bielkoviny % | 3,53 | 3,43 | 3,45 | 3,55 | 3,63 | 3,58 | 3,55 | 3,41 | 3,49 | 3,55 | 3,42 | 3,48 |
| Bielkoviny kg | 188 | 216 | 208 | 176 | 160 | 169 | 284 | 232 | 258 | 258 | 224 | 238 |
| Vek pri 1.otel. Medziob. | 29/30 | 453 | | 31/ 9 | 409 | | 27/ 0 | 420 | | 27/25 | 435 | |
| Priemerná ukončená lakt. | | | 3,02 | | | 1,71 | | | 2,01 | | | 2,37 |

VÝSLEDKY KONTROLY ÚŽITKOVOSTI PODĽA PLEMÍEN

| OSTATNÉ | | | |
|--------------------------|---------|---------|--------------|
| | 1.lakt. | 2+lakt. | Všetky lakt. |
| Počet všetkých lakt. | 2076 | 2289 | 4365 |
| Počet NL | 1176 | 1593 | 2769 |
| Počet laktačných dní | 298 | 292 | 295 |
| Mlieko kg | 6276 | 5890 | 6054 |
| Tuk % | 4,03 | 4 | 4,01 |
| Tuk kg | 253 | 236 | 243 |
| Bielkoviny % | 3,34 | 3,34 | 3,34 |
| Bielkoviny kg | 209 | 197 | 202 |
| Vek pri 1.otel. Medziob. | 29/27 | 428 | |
| Priemerná ukončená lakt. | | | 2,63 |

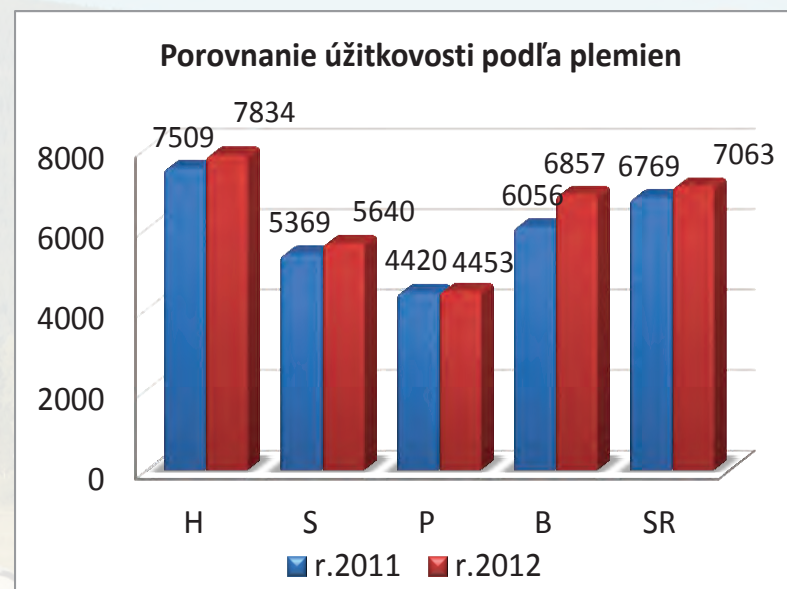

KRAVA S NAJVVYŠŠOU ÚŽITKOVOSŤOU PODĽA KG Mlieka - podľa plemien

| Plemeno | Číslo kravy | Okres | Poľnohosp. podnik | Chov | Otec | Plemeno | Poradie laktácie | Mlieko kg | Tuk | | Bielkovina | |
|--------------------|----------------|------------|---------------------------|--------------------|---------|---------|------------------|-----------|------|-----|------------|-----|
| | | | | | | | | | % | kg | % | kg |
| Holsteinské | SK000800466500 | Nové Zámky | AgroContract mlieč. farma | Jasová | TAG-004 | H100 | 3 | 18 885 | 3,69 | 697 | 2,97 | 561 |
| Slovenské strakaté | SK000800653179 | Hlohovec | PD Dolné Otrokovce | Dolné Otrokovce | HOS-005 | S77RH | 2 | 13 612 | 3,97 | 541 | 3,56 | 485 |
| Pinzgauské | SK000417412510 | Tvrdošín | PD Trsteník | Trstená | JUB-501 | P63R | 6 | 10 777 | 3,19 | 344 | 3,41 | 367 |
| Braunvieh | SK000800760368 | Komárno | AGROCOOP, a.s. Imeľ | Agrocoop Imeľ a.s. | WES-001 | B54H | 2 | 12 418 | 3,04 | 377 | 3,47 | 431 |

Porovnanie vývoja stavov za Slovensko a v KÚ

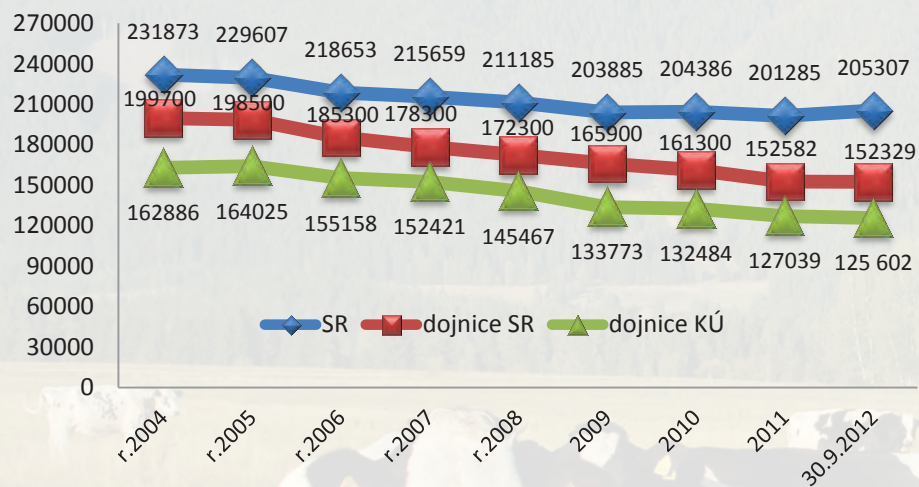

Percento zapojenia do kontroly úžitkovosti

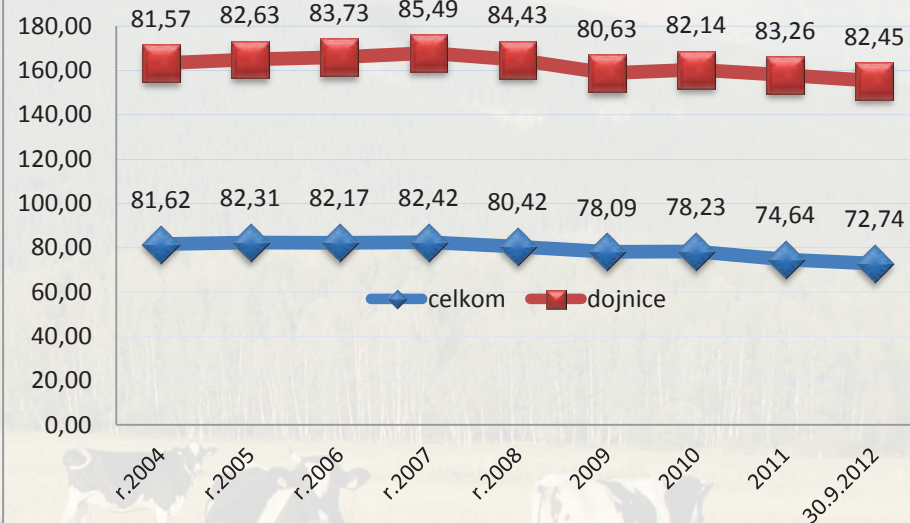

Zastúpenie kráv v KÚ podľa poradia prebiehajúcej laktácie

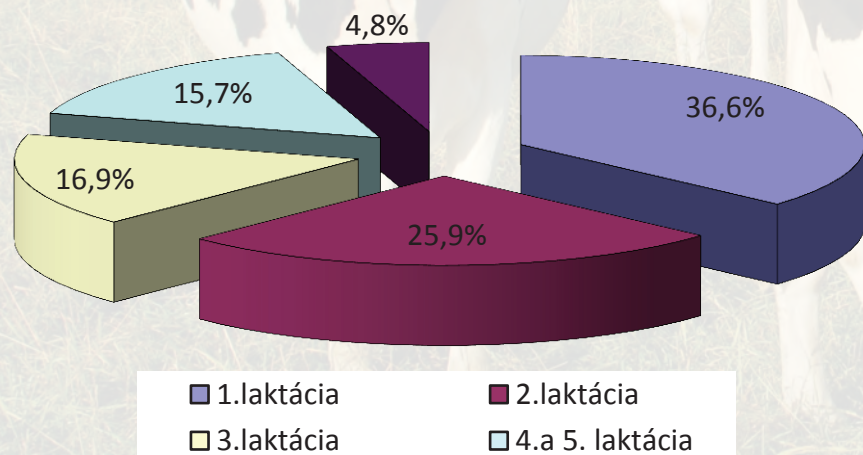

Porovnanie úžitkovosti

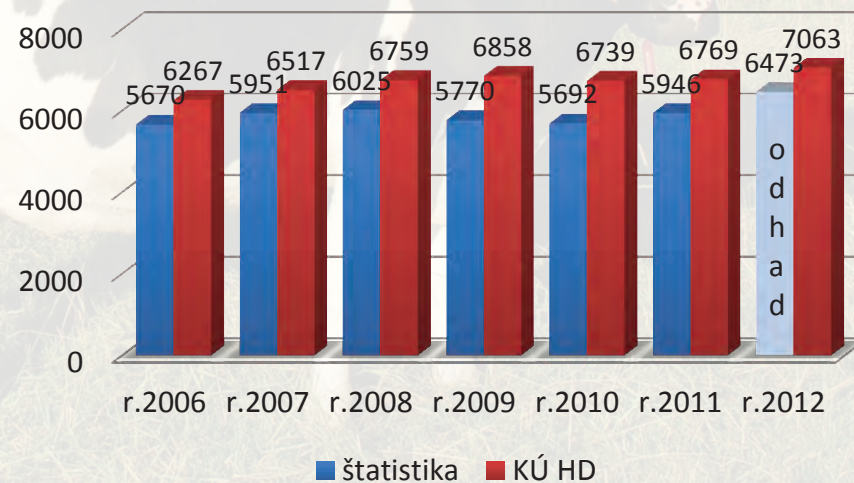

Vývoj počtu chovov v KÚ podľa prevažujúceho plemena

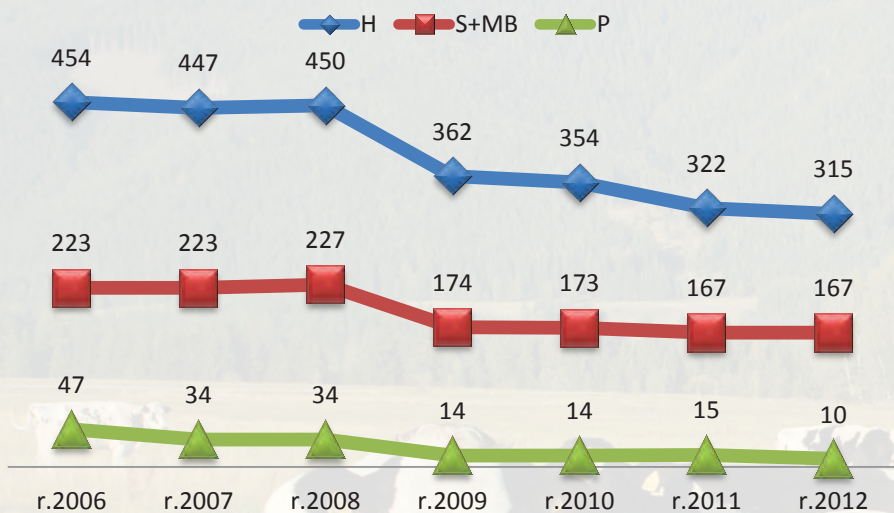

Zastúpenie chovov v KÚ podľa prevažujúceho plemena

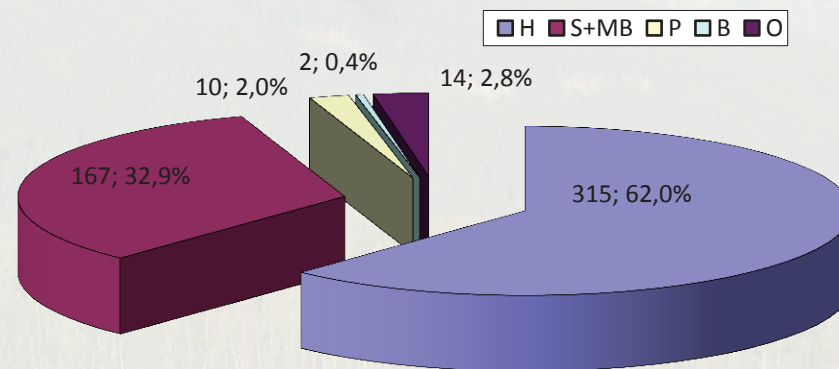

Porovnanie úžitkovosti podľa krajov

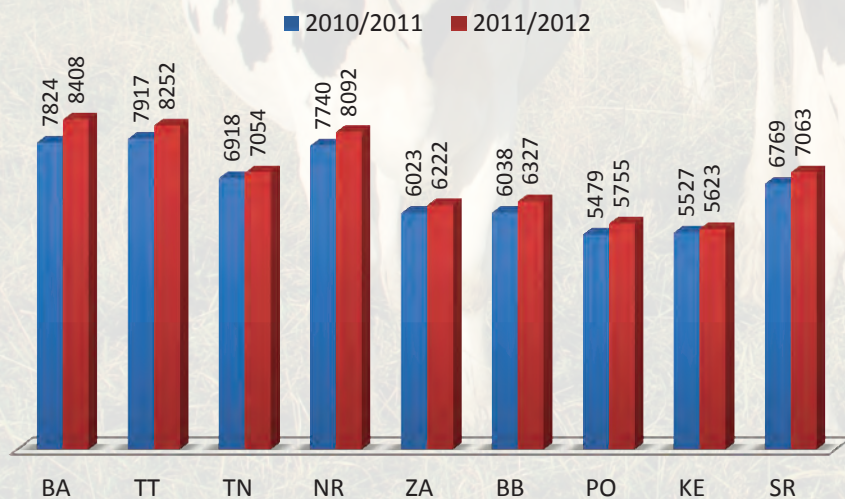

Porovnanie úžitkovosti podľa krajov - kg bielkovín

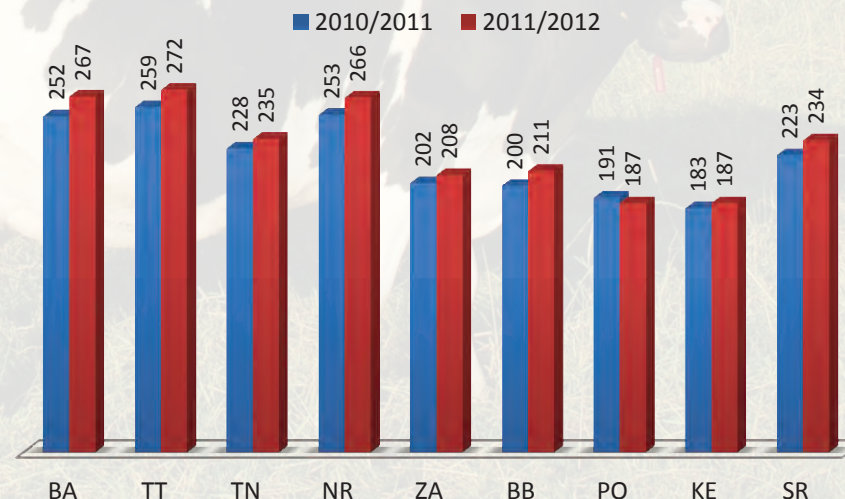

PREHĽAD VÝSLEDKOV PODĽA KRAJOV

| | SB | Kontrolný rok | Bratislavský | | Trnavský | | Trenčiansky | | Nitriansky | | Žilinský | | Banskobystrický | | Prešovský | | Košícký | | Slovensko | |
|---------------------------------|------------------|------------------|--------------|--------------|---------------|--------------|--------------|--------------|---------------|--------------|--------------|--------------|-----------------|--------------|--------------|--------------|--------------|--------------|---------------|--------------|
| | | | | % | | % | | % | | % | | % | | % | | % | | % | | % |
| Počet kontrol | do 400 tisíc | 2007/2008 | 36495 | 72,28 | 125296 | 61,5 | 83310 | 67,73 | 122114 | 60,06 | 83000 | 59,53 | 85898 | 64,98 | 94237 | 64,83 | 42058 | 54,76 | 672408 | 62,59 |
| | | 2008/2009 | 32815 | 71,80 | 122352 | 61,77 | 80280 | 69,71 | 118643 | 60,83 | 79686 | 58,02 | 82010 | 67,43 | 92112 | 65,87 | 40012 | 58,11 | 631450 | 63,53 |
| | | 2009/2010 | 32319 | 73,96 | 125779 | 64,60 | 80713 | 73,37 | 108236 | 60,76 | 79946 | 59,18 | 72374 | 68,18 | 83618 | 65,43 | 38982 | 62,68 | 621967 | 64,94 |
| | | 2010/2011 | 23737 | 73,80 | 126051 | 64,22 | 79593 | 74,26 | 106323 | 64,00 | 81519 | 60,79 | 66616 | 69,94 | 82574 | 66,41 | 35668 | 63,15 | 602081 | 66,02 |
| | | 2011/2012 | 12272 | 69,35 | 125842 | 65,19 | 80927 | 75,76 | 109498 | 64,94 | 84069 | 62,39 | 67024 | 72,55 | 77958 | 66,68 | 34738 | 63,70 | 592328 | 66,95 |
| | nad 400 tisíc | 2007/2008 | 11880 | 23,53 | 53221 | 26,12 | 31446 | 25,56 | 61216 | 30,11 | 32500 | 23,31 | 35657 | 26,97 | 42114 | 28,97 | 22513 | 29,31 | 290547 | 27,04 |
| | | 2008/2009 | 10231 | 22,39 | 46342 | 23,39 | 27002 | 23,45 | 52177 | 26,75 | 31510 | 22,94 | 31408 | 25,82 | 38821 | 27,76 | 20470 | 29,73 | 250967 | 25,25 |
| | | 2009/2010 | 8424 | 19,28 | 49009 | 25,17 | 25568 | 23,24 | 50426 | 28,31 | 32381 | 23,97 | 28010 | 26,38 | 35907 | 28,10 | 19121 | 30,75 | 248846 | 25,98 |
| | | 2010/2011 | 6166 | 19,17 | 49462 | 25,20 | 25072 | 23,39 | 47898 | 28,83 | 30929 | 23,06 | 24368 | 25,59 | 35108 | 28,23 | 17621 | 31,20 | 236624 | 25,95 |
| | | 2011/2012 | 3885 | 21,95 | 47966 | 24,85 | 23052 | 21,58 | 45931 | 27,24 | 31247 | 23,19 | 21076 | 22,81 | 32860 | 28,11 | 16180 | 29,67 | 222197 | 25,11 |
| Priemerná dĺžka státia na sucho | 2007/2008 | | 79 | | 75 | | 77 | | 76 | | 92 | | 100 | | 86 | | 92 | | 84 | |
| | 2008/2009 | | 76 | | 74 | | 74 | | 76 | | 92 | | 88 | | 88 | | 94 | | 83 | |
| | 2009/2010 | | 90 | | 78 | | 76 | | 75 | | 91 | | 92 | | 85 | | 99 | | 84 | |
| | 2010/2011 | | 101 | | 77 | | 76 | | 75 | | 93 | | 89 | | 90 | | 98 | | 84 | |
| | 2011/2012 | | 77 | | 74 | | 74 | | 79 | | 93 | | 82 | | 89 | | 101 | | 83 | |
| Priemerná dĺžka medziobdobia | 2007/2008 | | 441 | | 436 | | 429 | | 437 | | 413 | | 428 | | 418 | | 437 | | 428 | |
| | 2008/2009 | | 447 | | 435 | | 422 | | 439 | | 417 | | 428 | | 420 | | 432 | | 428 | |
| | 2009/2010 | | 451 | | 435 | | 424 | | 436 | | 419 | | 431 | | 419 | | 436 | | 429 | |
| | 2010/2011 | | 447 | | 429 | | 422 | | 432 | | 423 | | 426 | | 419 | | 435 | | 426 | |
| | 2011/2012 | | 450 | | 433 | | 427 | | 437 | | 420 | | 429 | | 423 | | 441 | | 430 | |

PREHĽAD VÝSLEDKOV PODĽA KRAJOV

| Kraj | Kontrolný rok | Bratislavský | Trnavský | Trenčiansky | Nitriansky | Žilinský | Banskobystrický | Prešovský | Košický | Slovensko |
|----------------------------------|---------------|--------------|----------|-------------|------------|----------|-----------------|-----------|---------|-----------|
| Počet chovov | 2010/2011 | 12 | 91 | 61 | 78 | 76 | 62 | 98 | 43 | 521 |
| | 2011/2012 | 12 | 88 | 61 | 76 | 78 | 57 | 94 | 42 | 508 |
| Počet zapojených kráv | 2010/2011 | 2464 | 26909 | 14887 | 22619 | 19169 | 13890 | 18190 | 8218 | 126346 |
| | 2011/2012 | 2485 | 26581 | 14950 | 22643 | 19135 | 13414 | 18144 | 8250 | 125602 |
| Priemerná veľkosť chovu | 2010/2011 | 205 | 296 | 244 | 290 | 252 | 224 | 186 | 191 | 243 |
| | 2011/2012 | 207 | 302 | 245 | 298 | 245 | 235 | 193 | 196 | 247 |
| Ø úžitkovosť mlieka kg | 2010/2011 | 7824 | 7917 | 6918 | 7740 | 6023 | 6038 | 5479 | 5527 | 6769 |
| | 2011/2012 | 8408 | 8252 | 7054 | 8092 | 6222 | 6327 | 5755 | 5623 | 7063 |
| Ø úžitkovosť tuku kg | 2010/2011 | 320 | 311 | 279 | 296 | 244 | 243 | 217 | 218 | 268 |
| | 2011/2012 | 337 | 325 | 280 | 307 | 247 | 256 | 224 | 219 | 277 |
| Ø úžitkovosť bielkovín kg | 2010/2011 | 252 | 259 | 228 | 253 | 202 | 200 | 191 | 183 | 223 |
| | 2011/2012 | 267 | 272 | 235 | 266 | 208 | 211 | 187 | 187 | 234 |
| Ø poradie prebiehajúcej laktácie | 2010/2011 | 2,73 | 2,77 | 2,82 | 2,75 | 3,17 | 2,98 | 3,23 | 2,97 | 2,93 |
| | 2011/2012 | 2,75 | 2,79 | 2,83 | 2,74 | 3,13 | 2,98 | 3,29 | 2,95 | 2,94 |
| Ø poradie ukončenej laktácie | 2010/2011 | 2,11 | 2,15 | 2,18 | 2,15 | 2,53 | 2,35 | 2,58 | 2,35 | 2,31 |
| | 2011/2012 | 2,12 | 2,17 | 2,2 | 2,13 | 2,48 | 2,33 | 2,6 | 2,33 | 2,3 |

KRAVA S NAJvyššOU ÚŽITKOVOSŤOU V KRAJI PODĽA KG Mlieka

| Kraj | Číslo kravy | Okres | Poľnohosp. podnik | Chov | Otec | Plemeno | Poradie laktácie | Mlieko kg | Tuk | | Bielkovina | |
|-----------------|----------------|----------------------|-----------------------------|----------------------|---------|---------|------------------|-----------|------|-----|------------|-----|
| | | | | | | | | | % | kg | % | kg |
| Bratislavský | SK000800714991 | Senec | RDP Most pri Bratislave | Most pri Bratislave | MED-005 | H100 | 2 | 14 575 | 3,59 | 523 | 3,11 | 454 |
| Trnavský | SK000800343944 | Hlohovec | FOOD FARM s.r.o. | Dolné Trhovište | RUH-009 | H100 | 3 | 18 527 | 2,80 | 519 | 3,37 | 625 |
| Trenčiansky | CZ000158130971 | Bánovce nad Bebravou | PD Slatina nad Bebravou | Slatina nad Bebravou | JOBERT | H100 | 2 | 15 689 | 2,83 | 444 | 3,08 | 484 |
| Nitriansky | SK000800466500 | Nové Zámky | AgroContract mliečna farma | Jasová | TAG-004 | H100 | 3 | 18 885 | 3,69 | 697 | 2,97 | 561 |
| Žilinský | SK000800588883 | Martin | Turieč-Agro, s.r.o. T. Ďur | Slovenské Pravno | MNA-011 | H88X | 3 | 14 023 | 3,45 | 484 | 3,12 | 438 |
| Banskobystrický | SK000800721821 | Rimavská Sobota | Agroban, s.r.o. | Bátka | ELN-012 | H94X | 2 | 15 472 | 4,68 | 724 | 3,17 | 490 |
| Prešovský | SK000800434473 | Sabinov | PD so sídlom v Jarovniciach | Hermanovce | ROS-004 | R100 | 2 | 12 872 | 3,71 | 478 | 3,11 | 400 |
| Košický | SK000800489777 | Košice okolie | Nová Bodva | Nová Bodva, družstvo | SUB-007 | H100 | 3 | 15 668 | 2,92 | 457 | 3,00 | 470 |

NAJSTARŠIE KRAVY V KONTROLE ÚŽITKOVOSTI

| Plemeno | Číslo kravy | Okres | Poľnohosp. podnik | Chov | Dátum narodenia | Plemeno | Posledná kontrola | Poradie preb. laktácie | Počet normovaných laktácií | Počet všetkých laktácií | Mlieko celkom kg | Mlieko normované kg |
|--------------------|----------------|---------------|-------------------------------------|---------|-----------------|-------------|-------------------|------------------------|----------------------------|-------------------------|------------------|---------------------|
| Holsteinské | SK000081383802 | Malacky | Poľnohospodárske družstvo Lozorno | Lozorno | 10.09.94 | H87.5 N12.5 | 20.09.12 | 13 | 12 | 11 | 98 286 | 92 271 |
| Pinzgauské | SK000047556904 | Lipt. Mikuláš | Poľnohospodárske družstvo Važec | Važec | 17.03.96 | P50 X50 | 05.09.12 | 13 | 12 | 11 | 57 217 | 56 422 |
| Slovenské strakaté | SK000010019945 | Zvolen | Poľnohospodárske družstvo Pliešovce | Siele | 15.10.93 | S | 20.09.12 | 7 | 6 | 5 | 43 277 | 34 637 |

ROZDELENIE CHOVOV V KONTROLE ÚŽITKOVOSTI

| | Kapacita ustajnenia | | | | | | Ustajnenie | | Metóda KÚ | |
|--------------------|---------------------|-------|--------|---------|---------|-------|------------|-------|-----------|------|
| | 0-20 | 21-50 | 51-100 | 101-220 | 221-500 | 501+ | väzné | voľné | AT | A4 |
| % podiel stád v KÚ | 1,69 | 2,63 | 9,40 | 42,86 | 38,91 | 4,51 | 21,05 | 78,95 | 98,12 | 1,88 |
| Ø veľkosť stáda | 11 | 33 | 78 | 160 | 320 | 763 | 157 | 257 | 236 | 217 |
| % podiel kráv v KÚ | 0,08 | 0,37 | 3,10 | 29,09 | 52,78 | 14,58 | 14,01 | 85,99 | 98,27 | 1,73 |

POMER TUK/BIELKOVINA V ROZBOROCH V KONTROLNOM ROKU 20011/2012

| Skupina | Počet rozborov na prebiehajúcich laktáciách | | | | | |
|---------------|---|------------------------|----------------|------------------------|----------------|------------------------|
| | 1. laktácie | | 2. laktácie | | Všetky | |
| | počet rozborov | % zo všetkých rozborov | počet rozborov | % zo všetkých rozborov | počet rozborov | % zo všetkých rozborov |
| T:B < 1,1 | 151 855 | 8,19 | 113 902 | 6,14 | 426 432 | 22,99 |
| T:B 1,1 - 1,5 | 232 330 | 12,52 | 154 015 | 8,30 | 603 964 | 32,56 |
| T:B > 1,5 | 37 975 | 2,05 | 26 066 | 1,41 | 108 592 | 5,85 |

ÚŽITKOVOSŤ PRVÔSTOK V RÔZNOM VEKU PRI OTELENÍ

| Vek pri otelení | Počet prvôstok | 100 laktačných dní | | | 200 laktačných dní | | | 305 laktačných dní | | |
|-------------------------|----------------|--------------------|-------------|-------------|--------------------|-------------|-------------|--------------------|-------------|-------------|
| | | Mlieko | Tuk | Bielk. | Mlieko | Tuk | Bielk. | Mlieko | Tuk | Bielk. |
| | | kg | % | % | kg | % | % | kg | % | % |
| do 24 mesiacov | 6 345 | 2 864 | 3,70 | 3,01 | 5 683 | 3,74 | 3,15 | 8 578 | 3,84 | 3,26 |
| do 25 mesiacov | 5 829 | 2 751 | 3,77 | 3,02 | 5 451 | 3,77 | 3,16 | 8 292 | 3,86 | 3,28 |
| do 26 mesiacov | 5 555 | 2 773 | 3,82 | 3,03 | 5 450 | 3,83 | 3,18 | 8 210 | 3,93 | 3,29 |
| do 27 mesiacov | 5 069 | 2 727 | 3,83 | 3,05 | 5 331 | 3,84 | 3,18 | 8 080 | 3,92 | 3,30 |
| do 28 mesiacov | 4 301 | 2 644 | 3,89 | 3,05 | 5 113 | 3,90 | 3,20 | 7 758 | 3,97 | 3,32 |
| do 29 mesiacov | 3 841 | 2 581 | 3,89 | 3,06 | 4 993 | 3,88 | 3,20 | 7 556 | 3,97 | 3,31 |
| do 30 mesiacov | 3 206 | 2 526 | 3,89 | 3,08 | 4 869 | 3,90 | 3,22 | 7 290 | 4,00 | 3,33 |
| > 30 mesiacov | 16 635 | 2 192 | 3,94 | 3,10 | 4 193 | 3,95 | 3,24 | 6 272 | 4,02 | 3,34 |
| Priemer | 50 781 | 2 543 | 3,85 | 3,06 | 4 939 | 3,86 | 3,20 | 7 455 | 3,94 | 3,31 |

NAJLEPŠIE MAŠTALE PRVÔSTOK PODĽA KG BIELKOVÍN
min. 10 ukončených laktácií

| Por. | Okres | Podnik | Maštal' | Charakter ustajnenia | Prevaž. plemeno | Počet N. lakt. | Lakt. dni | Mlieko kg | Tuk % | Tuk kg | Bielkovina % | Bielkovina kg | Vek pri otelení |
|----------------------------|----------------------|---------------------------|--------------------|----------------------|-----------------|----------------|-----------|-----------|-------|--------|--------------|---------------|-----------------|
| HOLSTEINSKÉ PLEMENO | | | | | | | | | | | | | |
| 1 | Nové Zámky | AGROCONTRACT a.s. | MIKULÁŠ DOJÁREŇ | VOĽNÁ | H | 171 | 301 | 10948 | 3,64 | 398 | 3,14 | 344 | 24/ 4 |
| 2 | Nové Zámky | AgroContract mlieč. farma | Jasová | VOĽNÁ | H | 261 | 301 | 11017 | 3,54 | 390 | 3,09 | 341 | 25/22 |
| 3 | Trnava | PD v Dolnej Krupej | Dolná Krupá | VOĽNÁ | R H | 55 | 304 | 9841 | 3,78 | 372 | 3,31 | 325 | 25/24 |
| 4 | Bánovce nad Bebravou | PD Prusy | PRUSY | VOĽNÁ | H | 96 | 299 | 9431 | 3,91 | 369 | 3,42 | 323 | 26/17 |
| 5 | Rimavská Sobota | Agroban, s.r.o. | BÁTKA | VOĽNÁ | H | 220 | 300 | 10137 | 4,24 | 430 | 3,18 | 322 | 25/23 |
| 6 | Bánovce nad Bebravou | PD Podlužany | Podlužany | VOĽNÁ | H | 101 | 294 | 9171 | 3,87 | 355 | 3,43 | 314 | 26/ 5 |
| 7 | Zlaté Moravce | PPD "Inovec" Volkovce | Volkovce | VOĽNÁ | R | 123 | 299 | 8855 | 4,01 | 355 | 3,52 | 312 | 27/19 |
| 8 | Dunajská Streda | Dan-SlovakiaAgrar a.s. | Nový Dvor | VOĽNÁ | H | 359 | 296 | 9443 | 3,86 | 365 | 3,28 | 310 | 25/29 |
| 9 | Komárno | AGROCOOP, a.s. Imeľ | Agrocoop Imeľ a.s. | VOĽNÁ | H S B | 202 | 300 | 8908 | 3,93 | 350 | 3,48 | 310 | 25/18 |
| 10 | Topoľčany | Vysokoškolský p. p. SPU | OPONICE | VÄZ-BEZ | H | 126 | 299 | 9442 | 3,71 | 350 | 3,28 | 309 | 25/22 |
| 11 | Hlohovec | FOOD FARM s.r.o. | Dolné Trhovište | VOĽNÁ | H | 195 | 301 | 9797 | 3,42 | 335 | 3,12 | 306 | 23/27 |
| 12 | Trnava | Farma Majcichov | Vlčkovce | VOĽNÁ | H | 1225 | 299 | 9161 | 3,74 | 342 | 0,00 | 303 | 25/18 |
| 13 | Žilina | TURIEC-AGRO s.r.o. | BABKOV | VOĽNÁ | H R | 67 | 303 | 8736 | 3,63 | 317 | 3,47 | 303 | 26/30 |
| 14 | Dunajská Streda | Dan-SlovakiaAgrar a.s. | Kútniky | VOĽNÁ | H | 179 | 299 | 9220 | 3,84 | 354 | 3,28 | 302 | 25/28 |
| 15 | Piešťany | PVOD Kočín | ŠTERUSY | VOĽNÁ | R | 217 | 300 | 8808 | 4,28 | 377 | 3,41 | 301 | 26/11 |
| 16 | Banská Bystrica | Ing. Eva Roštárová SHR | BRUSNO | VOĽNÁ | R H S | 11 | 305 | 9047 | 3,45 | 312 | 3,33 | 301 | 24/29 |
| 17 | Piešťany | PVOD Kočín | ŠTERUSY | VOĽNÁ | R | 157 | 298 | 8646 | 4,14 | 358 | 3,39 | 293 | 26/11 |
| 18 | Dunajská Streda | Dan-SlovakiaAgrar a.s. | KÚTNIKY | VOĽNÁ | H | 127 | 302 | 8745 | 3,92 | 342 | 3,31 | 290 | 26/23 |
| 19 | Trnava | SEMAT a.s. Trnava | VEĽKÝ DVOR | VOĽNÁ | R | 115 | 297 | 8605 | 4,57 | 394 | 3,37 | 290 | 25/29 |
| 20 | Topoľčany | PD Horné Obdokovce | HORNÉ OBDOKOVCE | VOĽNÁ | H | 113 | 300 | 8789 | 3,38 | 297 | 3,29 | 289 | 24/10 |

NAJLEPŠIE MAŠTALE PRVÔSTOK PODĽA KG BIELKOVÍN
min. 10 ukončených laktácií

| Por. | Okres | Podnik | Maštal' | Charakter ustajnenia | Prevaž. plemeno | Počet N. lakt. | Lakt. dni | Mlieko kg | Tuk % kg | Bielkovina % kg | Vek pri otelení | | |
|-----------------------------------|----------------------|----------------------------|-----------------------|-------------------------|--------------------|-------------------|--------------|--------------|----------------|-----------------------|--------------------|-----|-------|
| SLOVENSKÉ STRAKATÉ PLEMENO | | | | | | | | | | | | | |
| 1 | Topoľčany | PPD Prašice | PRAŠICE | VOĽNÁ | S | 68 | 300 | 7 550 | 4,13 | 312 | 3,46 | 261 | 28/15 |
| 2 | Hlohovec | PD Dolné Otrokovce | LAPOŠ | VOĽNÁ | S | 94 | 291 | 7 255 | 4,04 | 293 | 3,57 | 259 | 28/ 2 |
| 3 | Galanta | RaVOD PATA | PUSTÉ SADY | VOĽNÁ | S | 36 | 303 | 7 125 | 3,88 | 276 | 3,51 | 250 | 29/14 |
| 4 | Piešťany | PVOD Kočín | Šterusy | VOĽNÁ | S R X | 29 | 292 | 7 277 | 4,40 | 320 | 3,43 | 250 | 28/ 6 |
| 5 | Veľký Krtíš | Agrodružstvo Príbelce | Agrodružstvo Príbelce | VOĽNÁ | S | 66 | 300 | 7 088 | 4,43 | 314 | 3,53 | 250 | 31/11 |
| 6 | Veľký Krtíš | PD Suché Brezovo-Veľ. Lom | VEĽKÝ LOM | VOĽNÁ | S H | 92 | 301 | 7 091 | 3,91 | 277 | 3,53 | 250 | 28/25 |
| 7 | Hlohovec | PD Dolné Otrokovce | Dolné Otrokovce | VOĽNÁ | S | 31 | 289 | 7 045 | 3,93 | 277 | 3,50 | 247 | 27/29 |
| 8 | Martin | PD Belá - Dulice | BELÁ | VOĽNÁ | MB | 48 | 301 | 6 578 | 4,08 | 269 | 3,61 | 238 | 25/22 |
| 9 | Bánovce nad Bebravou | PD Pravotice | Ostratice | VOĽNÁ | S | 97 | 296 | 6 708 | 4,03 | 271 | 3,53 | 237 | 29/15 |
| 10 | Martin | Turieč-Agro, s.r.o. T. Ďur | Slovenské Pravno | VOĽNÁ | MB X | 28 | 300 | 6 651 | 3,86 | 257 | 3,55 | 236 | 26/10 |
| 11 | Detva | AGROSEV, s.r.o. Detva | DETVÁ | VOĽNÁ | S H R | 139 | 302 | 6 904 | 4,08 | 282 | 3,42 | 236 | 29/22 |
| 12 | Banská Bystrica | Vojtech Líhan SHR | Medzibrod | VOĽNÁ | MB H R | 15 | 304 | 7 048 | 3,87 | 273 | 3,28 | 231 | 28/30 |
| 13 | Galanta | ELVÍRA s.r.o. | Dolné Saliby | VOĽNÁ | S | 59 | 299 | 6 520 | 4,00 | 261 | 3,53 | 230 | 28/28 |
| 14 | Levice | PD Bátorovce | BÁTOVCE | VOĽNÁ | S | 94 | 299 | 6 530 | 3,90 | 255 | 3,52 | 230 | 27/28 |
| 15 | Banská Bystrica | AG Poniky, s.r.o. | PONIKY | VOĽNÁ | S H X | 59 | 301 | 6 770 | 4,04 | 274 | 3,39 | 230 | 34/14 |

NAJLEPŠIE MAŠTALE PRVÔSTOK PODĽA KG BIELKOVÍN
min. 10 ukončených laktácií

| Por. | Okres | Podnik | Maštal' | Charakter ustajnenia | Prevaž. plemeno | Počet N. lakt. | Lakt. dni | Mlieko kg | Tuk % | kg | Bielkovina % | kg | Vek pri otelení |
|---------------------------|-------------------|-------------------------|----------------|-------------------------|--------------------|-------------------|--------------|--------------|----------|-----|-----------------|-----|--------------------|
| PINZGAUSKÉ PLEMENO | | | | | | | | | | | | | |
| 1 | Dolný Kubín | PD Horná Lehota | Horná Lehota | VOĽNÁ | P R X | 43 | 298 | 5656 | 4,13 | 234 | 3,53 | 200 | 43/17 |
| 2 | Liptovský Mikuláš | AgriaLipt. Ondrej, a.s. | LIPT.PORÚBKA | VOĽNÁ | P | 41 | 293 | 4237 | 3,95 | 167 | 3,68 | 156 | 37/27 |
| 3 | Tvrdošín | PD Trsteník | TRSTENÁ | VOĽNÁ | P R | 27 | 287 | 4137 | 3,95 | 164 | 3,45 | 143 | 27/16 |
| 4 | Stará Ľubovňa | TOMAK s.r.o. PODOLÍNEC | PODOLÍNEC | VOĽNÁ | P R | 46 | 293 | 4344 | 3,74 | 162 | 3,24 | 141 | 32/10 |
| 5 | Poprad | PD Mlynica | MLYNICA | VOĽNÁ | P R | 30 | 298 | 4511 | 3,76 | 170 | 3,07 | 139 | 29/14 |
| 6 | Spišská Nová Ves | PD Smižany | SMIŽANY | VOĽNÁ | P R | 52 | 294 | 4204 | 3,90 | 164 | 3,30 | 139 | 28/ 2 |
| 7 | Stará Ľubovňa | Poľ.druž.Kamienka | KAMIENKA | VOĽNÁ | P S X | 24 | 296 | 3193 | 3,71 | 118 | 3,41 | 109 | 36/23 |
| 8 | Bardejov | Poľnodružstvo Kružlov | KRUŽĽOV | VÄZ-BEZ | P | 16 | 292 | 2979 | 3,80 | 113 | 3,36 | 100 | 32/27 |
| 9 | Stará Ľubovňa | PVOD ÚDOL | ÚDOL | VOĽNÁ | P | 31 | 302 | 2702 | 3,91 | 106 | 3,31 | 89 | 53/ 5 |
| 10 | Čadca | PD Čierne | ČIERNE | VOĽNÁ | P R | 37 | 295 | 2516 | 3,59 | 90 | 3,12 | 78 | 31/18 |
| BRAUNVIEH PLEMENO | | | | | | | | | | | | | |
| 1 | Komárno | PD Pribeta | PRIBETA Fa č.1 | VOĽNÁ | B | 38 | 299 | 5304 | 4,26 | 226 | 3,56 | 189 | 27/25 |

NAJLEPŠIE MAŠTALE PRVÔSTOK PODĽA KG MLIIEKA
min. 10 ukončených laktácií

| Por. | Okres | Podnik | Maštal' | Charakter ustajnenia | Prevaž. plemeno | Počet N. lakt. | Lakt. dni | Mlieko kg | Tuk % | kg | Bielkovina % | kg | Vek pri otelení |
|----------------------------|----------------------|---------------------------|----------------------|-------------------------|--------------------|-------------------|--------------|--------------|----------|-----|-----------------|-----|--------------------|
| HOLSTEINSKÉ PLEMENO | | | | | | | | | | | | | |
| 1 | Nové Zámky | AgroContract mlieč. farma | Jasová | VOĽNÁ | H | 261 | 301 | 11017 | 3,54 | 390 | 3,09 | 341 | 25/22 |
| 2 | Nové Zámky | AGROCONTRACT a.s. | MIKULÁŠ - DOJÁREŇ | VOĽNÁ | H | 171 | 301 | 10948 | 3,64 | 398 | 3,14 | 344 | 24/ 4 |
| 3 | Rimavská Sobota | Agroban, s.r.o. | BÁTKA | VOĽNÁ | H | 220 | 300 | 10137 | 4,24 | 430 | 3,18 | 322 | 25/23 |
| 4 | Trnava | PD v Dolnej Krupej | Dolná Krupá | VOĽNÁ | R H | 55 | 304 | 9841 | 3,78 | 372 | 3,31 | 325 | 25/24 |
| 5 | Hlohovec | FOOD FARM s.r.o. | Dolné Trhovište | VOĽNÁ | H | 195 | 301 | 9797 | 3,42 | 335 | 3,12 | 306 | 23/27 |
| 6 | Senec | RDP Most pri Bratislave | Most pri Bratislave | VOĽNÁ | H | 80 | 294 | 9466 | 4,17 | 395 | 3,14 | 297 | 26/15 |
| 7 | Dunajská Streda | Dan-SlovakiaAgrar a.s. | Nový Dvor | VOĽNÁ | H | 359 | 296 | 9443 | 3,86 | 365 | 3,28 | 310 | 25/29 |
| 8 | Topoľčany | Vysokoškolský p. p. SPU | OPONICE | VÄZ-BEZ | H | 126 | 299 | 9442 | 3,71 | 350 | 3,28 | 309 | 25/22 |
| 9 | Bánovce nad Bebravou | PD Prusy | PRUSY | VOĽNÁ | H | 96 | 299 | 9431 | 3,91 | 369 | 3,42 | 323 | 26/17 |
| 10 | Rimavská Sobota | Roľnícka spoločnosť a.s. | Roľnícka spoločnosť | VOĽNÁ | H | 87 | 302 | 9238 | 4,54 | 419 | 3,13 | 289 | 30/ 8 |
| 11 | Dunajská Streda | Dan-SlovakiaAgrar a.s. | Kútniky | VOĽNÁ | H | 179 | 299 | 9220 | 3,84 | 354 | 3,28 | 302 | 25/28 |
| 12 | Dunajská Streda | ŠKH Búšlak, s.r.o. | Dunajský Klátov | VOĽNÁ | H | 138 | 301 | 9198 | 3,66 | 336 | 3,23 | 297 | 28/10 |
| 13 | Senica | RD S. Jurkoviča Sobotište | SOBOTIŠTE | VOĽNÁ | H | 85 | 299 | 9198 | 4,99 | 459 | 3,12 | 287 | 26/13 |
| 14 | Bánovce nad Bebravou | PD Podlužany | Podlužany | VOĽNÁ | H | 101 | 294 | 9171 | 3,87 | 355 | 3,43 | 314 | 26/ 5 |
| 15 | Trnava | Farma Majcichov | Vlčkovce | VOĽNÁ | H | 1225 | 299 | 9161 | 3,74 | 342 | 0,00 | 303 | 25/18 |
| 16 | Nové Zámky | Poľnohospodár,a.s.N.Zámky | Nové Zámky - Bešeňov | VOĽNÁ | H | 93 | 302 | 9160 | 3,57 | 327 | 3,23 | 295 | 26/21 |
| 17 | Topoľčany | PPD Prašice | VELUŠOVCE | VOĽNÁ | H | 83 | 299 | 9100 | 3,81 | 346 | 3,28 | 299 | 26/ 4 |
| 18 | Trnava | RDP Dolné Dubové | DOLNÉ DUBOVÉ | VOĽNÁ | R H | 58 | 303 | 9086 | 3,99 | 363 | 3,28 | 298 | 25/24 |
| 19 | Galanta | Agricola s.r.o. Šoporňa | ŠOPORŇA | VOĽNÁ | H | 85 | 302 | 9047 | 3,76 | 340 | 3,19 | 289 | 25/ 1 |
| 20 | Banská Bystrica | Ing. Eva Roštárová SHR | BRUSNO | VOĽNÁ | R H S | 11 | 305 | 9047 | 3,45 | 312 | 3,33 | 301 | 24/29 |

NAJLEPŠIE MAŠTALE PRVÔSTOK PODĽA KG Mlieka
min. 10 ukončených laktácií

| Por. | Okres | Podnik | Maštal' | Charakter ustajnenia | Prevaž. plemeno | Počet N. lakt. | Lakt. dni | Mlieko kg | Tuk % | Tuk kg | Bielkovina % | Bielkovina kg | Vek pri otelení |
|-----------------------------------|----------------------|------------------------------|-----------------------|-------------------------|--------------------|-------------------|--------------|--------------|----------|-----------|-----------------|------------------|--------------------|
| SLOVENSKÉ STRAKATÉ PLEMENO | | | | | | | | | | | | | |
| 1 | Topoľčany | PPD Prašice | PRAŠICE | VOĽNÁ | S | 68 | 300 | 7550 | 4,13 | 312 | 3,46 | 261 | 28/15 |
| 2 | Piešťany | PVOD Kočín | Šterusy | VOĽNÁ | S R X | 29 | 292 | 7277 | 4,40 | 320 | 3,43 | 250 | 28/ 6 |
| 3 | Hlohovec | PD Dolné Otrokovce | LAPOŠ | VOĽNÁ | S | 94 | 291 | 7255 | 4,04 | 293 | 3,57 | 259 | 28/ 2 |
| 4 | Galanta | RaVOD PATA | PUSTÉ SADY | VOĽNÁ | S | 36 | 303 | 7125 | 3,88 | 276 | 3,51 | 250 | 29/14 |
| 5 | Veľký Krtíš | PD Suché Brezovo-Veľk.Lom | VEĽKÝ LOM | VOĽNÁ | S H | 92 | 301 | 7091 | 3,91 | 277 | 3,53 | 250 | 28/25 |
| 6 | Veľký Krtíš | Agrodružstvo Príbelce | Agrodružstvo Príbelce | VOĽNÁ | S | 66 | 300 | 7088 | 4,43 | 314 | 3,53 | 250 | 31/11 |
| 7 | Banská Bystrica | Vojtech Lihan SHR | Medzibrod | VOĽNÁ | MB H R | 15 | 304 | 7048 | 3,87 | 273 | 3,28 | 231 | 28/30 |
| 8 | Hlohovec | PD Dolné Otrokovce | Dolné Otrokovce | VOĽNÁ | S | 31 | 289 | 7045 | 3,93 | 277 | 3,50 | 247 | 27/29 |
| 9 | Námestovo | PVOD Zubrohlava | ZUBROHLAVA | VOĽNÁ | S R H | 61 | 299 | 6999 | 4,00 | 280 | 3,27 | 229 | 30/ 5 |
| 10 | Detva | AGROSEV, s.r.o. Detva | DETVA | VOĽNÁ | S H R | 139 | 302 | 6904 | 4,08 | 282 | 3,42 | 236 | 29/22 |
| 11 | Banská Bystrica | AG Poniky, s.r.o. | PONIKY | VOĽNÁ | S H X | 59 | 301 | 6770 | 4,04 | 274 | 3,39 | 230 | 34/14 |
| 12 | Bánovce nad Bebravou | PD Pravotice | Ostratice | VOĽNÁ | S | 97 | 296 | 6708 | 4,03 | 271 | 3,53 | 237 | 29/15 |
| 13 | Martin | Turieč - Agro, s.r.o. T. Ďur | Slovenské Pravno | VOĽNÁ | MB X | 28 | 300 | 6651 | 3,86 | 257 | 3,55 | 236 | 26/10 |
| 14 | Šaľa | Roľnícke družstvo Šaľa | DLHÁ NAD VÁHOM | VÄZ-BEZ | S | 28 | 301 | 6628 | 4,00 | 265 | 3,38 | 224 | 30/27 |
| 15 | Piešťany | SPD Veselé | Veselé | VOĽNÁ | S H | 81 | 296 | 6602 | 3,92 | 259 | 3,39 | 224 | 28/15 |

NAJLEPŠIE MAŠTALE PRVÔSTOK PODĽA KG MLIKA
min. 10 ukončených laktácií

| Por. | Okres | Podnik | Maštal' | Charakter ustajnenia | Prevaž. plemeno | Počet N. lakt. | Lakt. dni | Mlieko kg | Tuk % | Tuk kg | Bielkovina % | Bielkovina kg | Vek pri otelení |
|---------------------------|-------------------|-------------------------|----------------|-------------------------|--------------------|-------------------|--------------|--------------|----------|-----------|-----------------|------------------|--------------------|
| PINZGAUSKÉ PLEMENO | | | | | | | | | | | | | |
| 1 | Dolný Kubín | PD Horná Lehota | Horná Lehota | VOĽNÁ | P R X | 43 | 298 | 5656 | 4,13 | 234 | 3,53 | 200 | 43/17 |
| 2 | Poprad | PD Mlynica | MLYNICA | VOĽNÁ | P R | 30 | 298 | 4511 | 3,76 | 170 | 3,07 | 139 | 29/14 |
| 3 | Stará Ľubovňa | TOMAK s.r.o. PODOLÍNEC | PODOLÍNEC | VOĽNÁ | P R | 46 | 293 | 4344 | 3,74 | 162 | 3,24 | 141 | 32/10 |
| 4 | Liptovský Mikuláš | AgriaLipt. Ondrej, a.s. | LIPT.PORÚBKA | VOĽNÁ | P | 41 | 293 | 4237 | 3,95 | 167 | 3,68 | 156 | 37/27 |
| 5 | Spišská Nová Ves | PD Smižany | SMIŽANY | VOĽNÁ | P R | 52 | 294 | 4204 | 3,90 | 164 | 3,30 | 139 | 28/ 2 |
| 6 | Tvrdošín | PD Trsteník | TRSTENÁ | VOĽNÁ | P R | 27 | 287 | 4137 | 3,95 | 164 | 3,45 | 143 | 27/16 |
| 7 | Stará Ľubovňa | Poľ.druž.Kamienka | KAMIENKA | VOĽNÁ | P S X | 24 | 296 | 3193 | 3,71 | 118 | 3,41 | 109 | 36/23 |
| 8 | Bardejov | Poľnodružstvo Kružlov | KRUŽĽOV | VÄZ-BEZ | P | 16 | 292 | 2979 | 3,80 | 113 | 3,36 | 100 | 32/27 |
| 9 | Stará Ľubovňa | PVOD ÚDOL | ÚDOL | VOĽNÁ | P | 31 | 302 | 2702 | 3,91 | 106 | 3,31 | 89 | 53/ 5 |
| 10 | Čadca | PD Čierne | ČIERNE | VOĽNÁ | P R | 37 | 295 | 2516 | 3,59 | 90 | 3,12 | 78 | 31/18 |
| BRAUNVIEH PLEMENO | | | | | | | | | | | | | |
| 1 | Komárno | PD Pribeta | PRIBETA Fa č.1 | VOĽNÁ | B | 38 | 299 | 5 304 | 4,26 | 226 | 3,56 | 189 | 27/25 |

MAŠTALĚ S NAJLEPŠOU ÚŽITKOVOSTI KRÁV PLEMENO SLOVENSKE STRAKATÉ, PORADIE PODLA KG BIELKOVÍN

| POR. | OKRES | PODNIK | MAŠTAL | CHARAKTER USTAJNENIA | PREVAŽ PLEM | POČET N.LAK | LAKT. DNI | MLIEKO KG | TUK % | KG | BIELKOVINA % | KG | MEDZ VEK PRI 1.OT | |
|------|----------------------|---------------------------|---------------------|-------------------------|----------------|----------------|--------------|--------------|----------|------|-----------------|------|----------------------------|-----------|
| 1 | HLOHOVEC | PD Dolné Otrokovce | Dolné Otrokovce | 012 | VOĽNÁ | S | 118 | 291 | 8177 | 3.88 | 317 | 3.44 | 282 | 384 27/29 |
| 2 | HLOHOVEC | PD Dolné Otrokovce | LAPOŠ | 011 | VOĽNÁ | S | 242 | 291 | 7872 | 4.04 | 318 | 3.55 | 279 | 381 28/ 2 |
| 3 | VEĽKÝ KRTÍŠ | Agrodr. Príbelce | AGRODRUŽST.PRÍBELCE | 022 | VOĽNÁ | S | 219 | 298 | 7727 | 4.33 | 335 | 3.49 | 270 | 455 31/11 |
| 4 | TOPOLČANY | PPD Prašice v Jacovciach | PRAŠICE | 021 | VOĽNÁ | S | 188 | 295 | 7691 | 4.15 | 319 | 3.44 | 264 | 425 28/15 |
| 5 | MARTIN | PD Belá - Dulice | BELÁ | 014 | VOĽNÁ | MB | 161 | 299 | 7147 | 4.10 | 293 | 3.55 | 253 | 384 25/22 |
| 6 | GALANTA | RaVOD PATA | PUSTÉ SADY | 052 | VOĽNÁ | S | 135 | 299 | 7150 | 3.92 | 280 | 3.49 | 249 | 429 29/14 |
| 7 | BÁNOVCE NAD BEBRAVOU | PD Pravotice | Ostratice | 051 | VOĽNÁ | S | 314 | 295 | 6902 | 4.00 | 276 | 3.53 | 243 | 418 29/15 |
| 8 | LEVICE | PD Bátorovce | BÁTOVCE | 011 | VOĽNÁ | S | 283 | 297 | 7052 | 3.76 | 265 | 3.44 | 243 | 380 27/28 |
| 9 | LEVICE | PD Bátorovce | Drženice - Pereš | 071 | VOĽNÁ | S | 233 | 296 | 6918 | 3.74 | 259 | 3.49 | 242 | 382 28/ 3 |
| 10 | GALANTA | ELVÍRA s.r.o. | Dolné Saliby | 011 | VOĽNÁ | S | 205 | 297 | 6860 | 3.90 | 267 | 3.52 | 241 | 412 28/28 |
| 11 | PREŠOV | KARPATOVKA s.r.o | CHMIŇANY | 011 | VOĽNÁ | S | 158 | 303 | 6880 | 3.77 | 259 | 3.42 | 235 | 391 29/21 |
| 12 | POVAŽSKÁ BYSTRICA | PD Dolná Mariková | HATNÉ | 011 | VOĽNÁ | S | 80 | 303 | 6714 | 3.98 | 267 | 3.44 | 231 | 439 33/ 8 |
| 13 | ZLATÉ MORAVCE | PD Neverice | JELENEC | 011 | VOĽNÁ | S | 378 | 295 | 6594 | 3.80 | 251 | 3.51 | 231 | 415 28/ 1 |
| 14 | LEVICE | PD Kozárovce | KOZÁROVCE | 011 | VOĽNÁ | S | 223 | 294 | 6696 | 3.97 | 266 | 3.37 | 226 | 395 29/17 |
| 15 | DUNAJSKÁ STREDA | PD Orechová Potôň | Orechová Potôň | 011 | VÄZ-BEZ | S | 224 | 293 | 6243 | 3.99 | 249 | 3.54 | 221 | 437 33/29 |
| 16 | PÚCHOV | PD Mestečko | DOHŇANY-ROHÁČOVÁ | 012 | VOĽNÁ | S | 159 | 301 | 6390 | 3.84 | 245 | 3.41 | 218 | 400 29/ 2 |
| 17 | PREŠOV | F.Kijovský,AGROF. Medzany | MEDZANY | 011 | VOĽNÁ | S | 74 | 295 | 6371 | 3.99 | 254 | 3.40 | 216 | 388 29/20 |
| 18 | TOPOLČANY | PD Šalgovce | ŠALGOVCE | 011 | VOĽNÁ | S | 172 | 297 | 6308 | 4.15 | 262 | 3.41 | 215 | 429 27/ 9 |
| 19 | ZVOLEN | PD Lieskovec | LIESKOVEC | 011 | VOĽNÁ | S | 213 | 294 | 6237 | 3.74 | 233 | 3.39 | 211 | 450 32/10 |
| 20 | VRANOV NAD TOPLOU | Agrodružstvo Bystré | ČIERNE | 031 | VOĽNÁ | S | 82 | 301 | 6073 | 4.03 | 245 | 3.48 | 211 | 411 30/13 |
| 21 | SNINA | AGRIFOP, a.s. Stakčín | SNINA - LEŠNE | 041 | VOĽNÁ | S | 230 | 299 | 6160 | 3.55 | 219 | 3.41 | 210 | 440 31/ 0 |
| 22 | ŠALA | Roľnícke družstvo šaľa | DLHÁ NAD VÁHOM | 031 | VÄZ-BEZ | S | 113 | 299 | 6164 | 3.83 | 236 | 3.39 | 209 | 458 30/27 |
| 23 | ŽIAR NAD HRONOM | PD Žiar nad Hronom | ŽIAR NAD HRONOM | 012 | VOĽNÁ | S | 148 | 298 | 5962 | 3.88 | 231 | 3.48 | 207 | 395 31/19 |
| 24 | STROPKOV | PD ONDAVA Stropkov | BLEDNICA | 012 | VOĽNÁ | S | 327 | 293 | 5931 | 3.90 | 231 | 3.48 | 206 | 431 31/10 |
| 25 | GALANTA | RaVOD PATA | PUSTÉ SADY | 051 | VOĽNÁ | S | 215 | 294 | 5777 | 4.08 | 235 | 3.54 | 205 | 419 29/ 4 |
| 26 | NITRA | PD vo Vrábľoch | HORNÝ OHAJ | 011 | VOĽNÁ | S | 164 | 295 | 6039 | 4.01 | 242 | 3.40 | 205 | 410 29/13 |
| 27 | PREŠOV | PD SEKČOV Tulčík | TULČÍK | 011 | VOĽNÁ | S | 379 | 292 | 5976 | 3.94 | 235 | 3.44 | 205 | 423 33/12 |
| 28 | VEĽKÝ KRTÍŠ | I.DRUŽSTEVNÁ a.s. Dač.Lom | SUCHAN | 021 | VÄZ-BEZ | S | 185 | 291 | 5735 | 4.24 | 243 | 3.52 | 202 | 410 30/19 |
| 29 | GALANTA | Agropek-Team sro V. Grob | VEĽKÝ GROB | 011 | VOĽNÁ | S | 172 | 296 | 5785 | 4.10 | 237 | 3.46 | 200 | 393 27/18 |
| 30 | KOŠICE OKOLIE | MKM-Stred s.r.o. | MALÁ VIESKA | 021 | VOĽNÁ | S | 166 | 289 | 5875 | 4.12 | 242 | 3.38 | 199 | 410 30/30 |
| 31 | VEĽKÝ KRTÍŠ | I.DRUŽSTEVNÁ a.s. Dač.Lom | DAČOV LOM | 011 | VOĽNÁ | S | 126 | 298 | 5660 | 3.99 | 226 | 3.46 | 196 | 407 31/27 |
| 32 | HLOHOVEC | PD Žlkovce - Ratkovce | ŽLKOVICE | 012 | VOĽNÁ | S | 148 | 293 | 5831 | 4.34 | 253 | 3.32 | 193 | 425 27/18 |
| 33 | BANSKÁ BYSTRICA | PD Hrochoť | HROCHOŤ | 011 | VOĽNÁ | S | 234 | 292 | 5650 | 4.39 | 248 | 3.38 | 191 | 376 35/ 9 |
| 34 | KRUPINA | PD Senohrad | SENOHRAD | 011 | VOĽNÁ | S | 388 | 287 | 5469 | 4.10 | 224 | 3.46 | 189 | 391 27/10 |
| 35 | SNINA | AGRIFOP, a.s. Stakčín | STAKČÍN | 011 | VÄZ-DOJ | S | 236 | 295 | 5314 | 4.09 | 217 | 3.54 | 188 | 400 29/19 |
| 36 | TRNAVA | PD Košolná - Dlhá | KOŠOLNÁ-DLHÁ | 012 | VOĽNÁ | S | 104 | 296 | 5580 | 4.18 | 233 | 3.31 | 185 | 426 34/ 7 |
| 37 | PÚCHOV | PD Mestečko | LÚKY P/M | 051 | VOĽNÁ | S | 243 | 301 | 5491 | 4.15 | 228 | 3.33 | 183 | 415 31/ 6 |
| 38 | KOMÁRNO | PVOD Dulovce | DULOVCE | 011 | VÄZ-BEZ | S | 178 | 288 | 5265 | 3.66 | 192 | 3.40 | 179 | 402 28/ 4 |
| 39 | BARDEJOV | AGRO RASLAVICE, s.r.o. | ABRAHÁMOVCE | 031 | VÄZ-BEZ | S | 232 | 296 | 5389 | 3.69 | 199 | 3.32 | 179 | 395 35/20 |
| 40 | SENICA | PD Borský Mikuláš | BORSKÝ PETER | 021 | VOĽNÁ | S | 237 | 293 | 5258 | 4.47 | 235 | 3.39 | 178 | 409 30/ 6 |
| 41 | TRENČÍN | PD Trenčianska Turná | Trenčianska Turná | 021 | VOĽNÁ | S | 256 | 293 | 5288 | 4.06 | 215 | 3.37 | 178 | 381 29/19 |
| 42 | MICHALOVCE | AGROVES s.r.o. | TUŠICE | 031 | VOĽNÁ | S | 72 | 299 | 5178 | 3.92 | 203 | 3.45 | 178 | 448 33/ 8 |
| 43 | SNINA | LPM Ulič, št. p. | ULIČ | 011 | VÄZ-BEZ | S | 68 | 298 | 5380 | 4.16 | 224 | 3.25 | 175 | 379 27/12 |
| 44 | STROPKOV | PD TORAJIK Nižná Olšava | VYŠNÁ OLŠAVA | 021 | VÄZ-BEZ | S | 80 | 291 | 4871 | 3.83 | 187 | 3.36 | 164 | 399 30/27 |
| 45 | SNINA | LPM Ulič, št. p. | ZBOJ | 021 | VÄZ-BEZ | S | 78 | 295 | 4981 | 4.07 | 203 | 3.25 | 162 | 387 29/23 |
| 46 | SNINA | LPM Ulič, št. p. | ULIČ | 012 | VÄZ-DOJ | S | 127 | 296 | 5013 | 4.22 | 211 | 3.19 | 160 | 394 28/21 |
| 47 | SNINA | LPM Ulič, št. p. | ZBOJ | 022 | VÄZ-DOJ | S | 120 | 290 | 4926 | 3.99 | 196 | 3.22 | 159 | 400 29/11 |
| 48 | PÚCHOV | PD Mestečko | DOHŇANY | 011 | VOĽNÁ | S | 48 | 293 | 4459 | 3.94 | 175 | 3.47 | 155 | 414 29/30 |
| 49 | DETVÁ | RD Kriváň | KRIVÁŇ | 011 | VÄZ-BEZ | S | 138 | 297 | 4349 | 4.00 | 174 | 3.46 | 151 | 439 35/12 |
| 50 | ROŽŇAVA | Pod.družstvo Gočaltovo | KUNOVA TEPLICA | 011 | VOĽNÁ | S | 66 | 294 | 4216 | 4.31 | 182 | 3.44 | 145 | 380 34/10 |

MAŠTALĚ S NAJLEPŠOU ÚŽITKOVOSTI KRÁV PLEMENO SLOVENSKE STRAKATÉ A JEHO KRÍŽENCI, PORADIE PODĽA KG BIELKOVÍN

| POR. | OKRES | PODNIK | MAŠTAL | CHARAKTER USTAJNENIA | PREVAŽ PLEM | POČET N.LAK | LAKT. DNI | MLIEKO KG | TUK % | BIELKOVINA % | MEDZ VEK | PRI 1.OT | | | |
|------|----------------------|---------------------------|----------------------|-------------------------|----------------|----------------|--------------|--------------|----------|-----------------|-------------|-------------|-----|-----|-------|
| 1 | PIEŠŤANY | PVOD Kočín | Šterusy | 032 | VOĽNÁ | S R X | 123 | 290 | 8042 | 4.40 | 354 | 3.38 | 271 | 389 | 28/ 6 |
| 2 | VELKÝ KRTÍŠ | PD Suché Brezovo-VeĽk.Lom | VELKÝ LOM | 021 | VOĽNÁ | S H | 245 | 298 | 7789 | 3.87 | 301 | 3.48 | 271 | 439 | 28/25 |
| 3 | MARTIN | Turieč-Agro, s.r.o. T.Ďur | Slovenské Pravno | 072 | VOĽNÁ | MB X | 112 | 294 | 7630 | 3.82 | 292 | 3.42 | 261 | 387 | 26/10 |
| 4 | PRIEVIDZA | POLNOVTÁČNIK a.s. | LEHOTA POD VTÁČNIKOM | 061 | VOĽNÁ | SMB | 496 | 290 | 7038 | 4.06 | 286 | 3.48 | 245 | 374 | 29/ 1 |
| 5 | PRIEVIDZA | Pors, spol. s r.o. Oslany | OSLANY | 011 | VOĽNÁ | S R | 126 | 279 | 7159 | 3.77 | 270 | 3.37 | 241 | 399 | 27/28 |
| 6 | PIEŠŤANY | SPD Veselé | Veselé | 011 | VOĽNÁ | S H | 285 | 293 | 7072 | 3.93 | 278 | 3.40 | 240 | 400 | 28/15 |
| 7 | NÁMESTOVO | PVOD Zubrohlava | ZUBROHLAVA | 011 | VOĽNÁ | S R H | 177 | 297 | 7350 | 3.92 | 288 | 3.26 | 240 | 415 | 30/ 5 |
| 8 | PREŠOV | AGRO-LENT s.r.o. M.Šariš | MALÝ ŠARIŠ | 031 | VÁŽ-BEZ | S R | 158 | 295 | 7128 | 3.98 | 283 | 3.36 | 240 | 432 | 30/13 |
| 9 | BANSKÁ BYSTRICA | Vojtech Lihan SHR | Medzibrod | 021 | VOĽNÁ | MB H R | 65 | 300 | 7234 | 3.82 | 276 | 3.31 | 239 | 441 | 28/30 |
| 10 | LIPTOVSKÝ MIKULÁŠ | PD Smrečany | SMREČANY | 011 | VOĽNÁ | S R | 215 | 291 | 6845 | 4.13 | 283 | 3.46 | 237 | 407 | 27/ 4 |
| 11 | BANSKÁ BYSTRICA | Vojtech Lihan SHR | Vojtech Lihan SHR | 011 | VOĽNÁ | MB S | 35 | 298 | 7121 | 3.79 | 270 | 3.31 | 236 | 431 | 31/15 |
| 12 | TRENČÍN | PD Trenčín - Opatová | Opatová | 011 | VOĽNÁ | S H | 160 | 294 | 7083 | 4.03 | 286 | 3.31 | 235 | 419 | 29/12 |
| 13 | DETVA | AGROSEV, s.r.o. Detva | DETVA | 011 | VOĽNÁ | S H R | 400 | 297 | 6975 | 4.09 | 285 | 3.37 | 235 | 431 | 29/22 |
| 14 | TRNAVA | PD Zeleneč | ZELENEČ | 011 | VÁŽ-BEZ | S R | 89 | 286 | 7119 | 4.28 | 305 | 3.25 | 232 | 434 | 26/ 8 |
| 15 | MICHALOVCE | RD Voľa | VOĽA | 011 | VOĽNÁ | S R H | 124 | 288 | 6815 | 3.92 | 267 | 3.37 | 230 | 430 | 28/30 |
| 16 | PREŠOV | PD Kapušany pri Prešove | LADA | 022 | VOĽNÁ | S H | 328 | 300 | 6578 | 3.93 | 259 | 3.42 | 225 | 407 | 30/ 8 |
| 17 | MICHALOVCE | Gama PD Pavlovce nad Uhom | Pavlovce nad Uhom | 011 | VOĽNÁ | S H | 199 | 295 | 6687 | 3.73 | 249 | 3.32 | 222 | 413 | 30/ 2 |
| 18 | VRANOV NAD TOPLI | POD Vehec | ORTÁŠE | 022 | VOĽNÁ | S R | 57 | 291 | 6533 | 3.87 | 253 | 3.38 | 221 | 420 | 27/20 |
| 19 | DUNAJSKÁ STREDA | AGROČAT a.s. | Čiližská Radvaň | 011 | VOĽNÁ | SMB | 164 | 291 | 6529 | 3.83 | 250 | 3.35 | 219 | 386 | 29/24 |
| 20 | MICHALOVCE | RD Trhovište | TRHOVIŠTE | 011 | VOĽNÁ | S H | 95 | 301 | 6184 | 4.28 | 265 | 3.53 | 218 | 425 | 31/ 3 |
| 21 | PRIEVIDZA | RD Čereňany | ČEREŇANY | 011 | VÁŽ-BEZ | S R | 205 | 291 | 6424 | 4.37 | 281 | 3.38 | 217 | 425 | 30/14 |
| 22 | BANSKÁ BYSTRICA | AG Poniky, s.r.o. | PONIKY | 011 | VOĽNÁ | S H X | 152 | 298 | 6374 | 4.00 | 255 | 3.39 | 216 | 442 | 34/14 |
| 23 | KOMÁRNO | AGRODRUŽSTVO Kameničná | ČALOVEC | 021 | VOĽNÁ | S H | 258 | 288 | 6101 | 4.18 | 255 | 3.51 | 214 | 398 | 27/12 |
| 24 | VRANOV NAD TOPLI | AGRODRUŽSTVO V SOLI | RUDĽOV | 021 | VOĽNÁ | S R | 58 | 296 | 5987 | 4.30 | 257 | 3.54 | 212 | 460 | 29/30 |
| 25 | KOŠICE OKOLIE | MKM-Stred s.r.o. | Malá Vieska | 022 | VOĽNÁ | S H | 103 | 292 | 6246 | 4.06 | 254 | 3.36 | 210 | 401 | 28/13 |
| 26 | BARDEJOV | Ladislav Kulka VK & spol. | KURIMA | 071 | VÁŽ-DOJ | S H X | 179 | 294 | 6029 | 3.91 | 236 | 3.40 | 205 | 433 | 32/ 9 |
| 27 | STARÁ LUBOVŇA | PD Nová Lubovňa | NOVÁ LUBOVŇA | 011 | VOĽNÁ | S R | 230 | 296 | 6229 | 3.85 | 240 | 3.29 | 205 | 415 | 33/29 |
| 28 | MARTIN | VKM, s.r.o. Necpaly | Necpaly | 011 | VOĽNÁ | S P | 202 | 297 | 6070 | 3.92 | 238 | 3.34 | 203 | 388 | 31/23 |
| 29 | MARTIN | AGRIFARM sro,T.Štiavnička | TURČ. ŠTIAVNIČKA | 071 | VOĽNÁ | MB R S | 143 | 297 | 5948 | 4.25 | 253 | 3.39 | 202 | 412 | 35/16 |
| 30 | TVRDOŠÍN | Žiarec PD Tvrdošín | TVRDOŠÍN | 011 | VOĽNÁ | S R P | 391 | 282 | 5979 | 4.04 | 242 | 3.36 | 201 | 396 | 35/ 5 |
| 31 | PRIEVIDZA | VJARSPOL sro, Nitr.Pravno | Malinová | 051 | VOĽNÁ | S R | 178 | 297 | 6056 | 4.09 | 248 | 3.31 | 200 | 413 | 35/27 |
| 32 | POPRA | PoI.družstvo Batizovce | BATIZOVCE | 011 | VOĽNÁ | S R | 174 | 293 | 5954 | 4.00 | 238 | 3.36 | 200 | 389 | 30/10 |
| 33 | VRANOV NAD TOPLI | ROD Ďurdoš | Vlača | 031 | VOĽNÁ | S X R | 155 | 299 | 6081 | 3.67 | 223 | 3.26 | 198 | 445 | 32/12 |
| 34 | MARTIN | PD Gader Blatnica | BLATNICA | 051 | VOĽNÁ | MB S X | 280 | 295 | 5608 | 4.11 | 230 | 3.43 | 193 | 423 | 29/ 6 |
| 35 | KOŠICE OKOLIE | AGRODRUŽSTVO TURŇA | Agrodružstvo Turňa | 011 | VOĽNÁ | S H | 195 | 293 | 5620 | 3.81 | 214 | 3.43 | 193 | 423 | 29/23 |
| 36 | POLTÁR | PD Hrnčiarске Zalužany | VELKÁ SUCHÁ | 012 | VOĽNÁ | S H | 228 | 294 | 5613 | 4.74 | 266 | 3.41 | 191 | 418 | 29/ 2 |
| 37 | PIEŠŤANY | RPD Prašník | PRAŠNÍK | 011 | VOĽNÁ | S H R | 75 | 293 | 5738 | 3.69 | 212 | 3.31 | 190 | 471 | 31/ 4 |
| 38 | KRUPINA | RD Cerovan, družstvo | Hrušov | 031 | VOĽNÁ | S X | 109 | 294 | 5615 | 3.98 | 223 | 3.39 | 190 | 481 | 33/17 |
| 39 | VRANOV NAD TOPLI | PD Vranov-Hencovská | HENCOVCE | 021 | VÁŽ-BEZ | S R | 81 | 302 | 5711 | 3.95 | 226 | 3.33 | 190 | 505 | 31/20 |
| 40 | ŽILINA | RD Višňové | VIŠŇOVÉ | 011 | VOĽNÁ | MB X | 76 | 301 | 5721 | 3.69 | 211 | 3.30 | 189 | 402 | 35/24 |
| 41 | PREŠOV | PD Šarišan Svinia | KOJATICE | 021 | VOĽNÁ | S R | 156 | 300 | 5536 | 4.07 | 225 | 3.39 | 188 | 392 | 28/ 9 |
| 42 | LEVICE | PD Jur nad Hronom | JUR NAD HRONOM | 011 | VOĽNÁ | S R | 301 | 295 | 5602 | 3.82 | 214 | 3.34 | 187 | 447 | 29/21 |
| 43 | SABINOV | PoInovýroba Krásna Lúka | KRÁSNA LÚKA | 011 | VÁŽ-BEZ | MB P S | 171 | 304 | 5985 | 3.76 | 225 | 3.11 | 186 | 379 | 30/ 0 |
| 44 | ZVOĽEN | PD Pliešovce | SIEĽE | 011 | VOĽNÁ | S X | 68 | 297 | 5384 | 4.09 | 220 | 3.37 | 181 | 551 | 36/ 1 |
| 45 | PREŠOV | PDP Sedlice | SEDLICE | 011 | VOĽNÁ | S R | 211 | 295 | 5274 | 4.27 | 225 | 3.44 | 181 | 413 | 33/10 |
| 46 | BARDEJOV | PD Javorina Malcov | MALCOV | 013 | VÁŽ-BEZ | S P | 75 | 293 | 5294 | 3.73 | 197 | 3.37 | 178 | 419 | 30/25 |
| 47 | PRIEVIDZA | VJARSPOL sro, Nitr.Pravno | Tužina | 021 | VÁŽ-BEZ | S R | 156 | 300 | 5618 | 4.01 | 225 | 3.14 | 176 | 465 | 38/20 |
| 48 | BÁNOVCE NAD BEBRAVOU | TOPAGRO s.r.o. | RUSKOVICE | 011 | VÁŽ-BEZ | S R | 64 | 299 | 5140 | 3.86 | 198 | 3.41 | 175 | 439 | 27/18 |
| 49 | DOLNÝ KUBÍN | AGRODRUŽSTVO KRIVÁ | Agrodružstvo Krivá | d012 | VOĽNÁ | S H | 138 | 291 | 5125 | 4.02 | 206 | 3.33 | 171 | 391 | 30/20 |
| 50 | TRENČÍN | Agrosúča, a.s. Horná Súča | Horná Súča VKK | 011 | VOĽNÁ | S R H | 86 | 296 | 4959 | 4.10 | 203 | 3.37 | 167 | 430 | 29/ 0 |

MAŠTALĚ S NAJLEPŠOU ÚŽITKOVOSTOU KRÁV PLEMENO SLOVENSKE PINZGAUSKÉ, PORADIE PODĹA KG BIELKOVÍN

| POR. OKRES | PODNIK | MAŠTAL | | CHARAKTER USTAJNENIA | PREVAŽ PLEM | POČET N.LAK | LAKT. | | TUK | | BIELKOVINA | | MEDZ | VEK | PRI 1.OT |
|------------|-------------------|--------------------------|--------------|-------------------------|----------------|----------------|-------|-----|------|------|------------|------|------|-----|-------------|
| | | | | | | | DNI | KG | % | KG | % | KG | | | |
| 1 | LIPTOVSKÝ MIKULÁŠ | Agria Lipt. Ondrej, a.s. | LIPT.PORÚBKA | 061 | VOLNÁ | P | 192 | 294 | 5276 | 3.92 | 207 | 3.59 | 189 | 423 | 37/27 |
| 2 | BARDEJOV | Poľnodružstvo Kružľov | KRUŽĽOV | 011 | VÁZ-BEZ | P | 76 | 288 | 3716 | 3.69 | 137 | 3.33 | 124 | 388 | 32/27 |
| 3 | STARÁ LUBOVŇA | PVOD ÚDOL | ÚDOL | 011 | VOLNÁ | P | 117 | 297 | 3099 | 3.86 | 120 | 3.25 | 101 | 488 | 53/ 5 |
| 4 | ILAVA | Farma Zliechov s.r.o. | Zliechov | 011 | VÁZ-BEZ | P | 48 | 288 | 2759 | 3.65 | 101 | 3.28 | 91 | 426 | 41/25 |

MAŠTALĚ S NAJLEPŠOU ÚŽITKOVOSTOU KRÁV PLEMENO SLOVENSKE PINZGAUSKÉ A JEHO KRÍŽENCI, PORADIE PODĚA KG BIELKOVÍN

| POR. | OKRES | PODNIK | MAŠTAL | CHARAKTER USTAJNENIA | PREVAŽ PLEM | POČET N.LAK | LAKT. | | TUK | | BIELKOVINA | | MEDZ | VEK | PRI 1.OT |
|------|------------------|------------------------|--------------|-------------------------|----------------|----------------|-------|-----|------|------|------------|------|------|-----|-------------|
| | | | | | | | DNI | KG | % | KG | % | KG | | | |
| 1 | DOLNÝ KUBÍN | PD Horná Lehota | Horná Lehota | 011 | VOĽNÁ | P R X | 156 | 293 | 6068 | 4.12 | 250 | 3.42 | 207 | 415 | 43/17 |
| 2 | TVRDOŠÍN | PD Trsteník | TRSTENÁ | 012 | VOĽNÁ | P R | 84 | 292 | 5231 | 3.86 | 202 | 3.42 | 179 | 420 | 27/16 |
| 3 | STARÁ LUBOVŇA | TOMAK s.r.o. PODOLÍNEC | PODOLÍNEC | 011 | VOĽNÁ | P R | 229 | 288 | 4994 | 3.74 | 187 | 3.28 | 164 | 405 | 32/10 |
| 4 | SPIŠSKÁ NOVÁ VES | PD Smižany | SMIŽANY | 012 | VOĽNÁ | P R | 176 | 289 | 4568 | 3.97 | 181 | 3.31 | 151 | 422 | 28/ 2 |
| 5 | POPRAD | PD Mlynica | MLYNICA | 011 | VOĽNÁ | P R | 131 | 291 | 4723 | 3.78 | 179 | 3.12 | 147 | 439 | 29/14 |
| 6 | STARÁ LUBOVŇA | PoI.druž.Kamienka | KAMIENKA | 011 | VOĽNÁ | P S X | 194 | 290 | 3683 | 3.74 | 138 | 3.39 | 125 | 435 | 36/23 |
| 7 | ČADCA | PD Čierne | ČIERNE | 011 | VOĽNÁ | P R | 163 | 287 | 2792 | 3.62 | 101 | 3.15 | 88 | 430 | 31/18 |

MAŠTALE S NAJLEPŠOU ÚŽITKOVOSŤOU KRÁV PLEMENO HOLSTEINSKÉ, PORADIE PODĽA KG BIELKOVÍN

| POR. | OKRES | PODNIK | MAŠTAL | CHARAKTER USTAJNENIA | PREVAŽ PLEM | POČET N.LAK | LAKT. DNI | MLIEKO KG | TUK % | BIELKOVINA % | MEDZ VEK | PRI 1.OT |
|------|----------------------|----------------------------|----------------------|-------------------------|----------------|----------------|--------------|--------------|----------|-----------------|-------------|-------------|
| 1 | NOVÉ ZÁMKY | AGROCONTRACT a.s. | MIKULÁŠ - DOJÁREŇ | 031 | VOĽNÁ | H | 563 | 299 | 12377 | 3.67 | 454 | 3.14 388 |
| 2 | NOVÉ ZÁMKY | AgroContract mlieč. farma | Jasová | 011 | VOĽNÁ | H | 629 | 299 | 11746 | 3.62 | 425 | 3.12 366 |
| 3 | HLOHOVEC | FOOD FARM s.r.o. | Dolné Trhovište | 011 | VOĽNÁ | H | 447 | 300 | 10820 | 3.41 | 369 | 3.12 338 |
| 4 | BÁNOVCE NAD BEBRAVOU | PD Podlužany | Podlužany | 011 | VOĽNÁ | H | 342 | 293 | 9823 | 4.00 | 393 | 3.39 333 |
| 5 | TRNAVA | PD v Dolnej Krupej | Dolná Krupá | 012 | VOĽNÁ | R H | 217 | 303 | 9691 | 3.98 | 386 | 3.39 329 |
| 6 | DUNAJSKÁ STREDA | Dan-Slovakia Agrar a.s. | Nový Dvor | 011 | VOĽNÁ | H | 694 | 296 | 9896 | 3.88 | 384 | 3.32 328 |
| 7 | TRNAVA | Farma Majcichov | Vlčkovce | 051 | VOĽNÁ | H | 2581 | 297 | 9873 | 3.79 | 374 | 3.31 327 |
| 8 | TOPOĽČANY | Vysokoskolsky p.p. SPU | OPONICE | 021 | VÄZ-BEZ | H | 287 | 299 | 9994 | 3.63 | 363 | 3.28 327 |
| 9 | RIMAVSKÁ SOBOTA | Agroban, s.r.o. | BÁTKA | 011 | VOĽNÁ | H | 450 | 298 | 10161 | 4.34 | 441 | 3.21 326 |
| 10 | TOPOĽČANY | PPD Prašice v Jacovciach | VELUŠOVCE | 031 | VOĽNÁ | H | 193 | 300 | 10008 | 3.71 | 371 | 3.25 325 |
| 11 | DUNAJSKÁ STREDA | ŠKH Búšlak, s.r.o. | Dunajský Klátov | 021 | VOĽNÁ | H | 323 | 300 | 10121 | 3.68 | 372 | 3.20 324 |
| 12 | BÁNOVCE NAD BEBRAVOU | PD Prusy | PRUSY | 012 | VOĽNÁ | H | 179 | 298 | 9511 | 4.02 | 383 | 3.41 324 |
| 13 | GALANTA | Agricola s.r.o. Šoporňa | ŠOPORŇA | 011 | VOĽNÁ | H | 249 | 299 | 10072 | 3.79 | 382 | 3.20 322 |
| 14 | ZLATÉ MORAVCE | PPD "Inovec" Volkovce | Volkovce | 011 | VOĽNÁ | R | 325 | 298 | 9233 | 3.96 | 366 | 3.48 321 |
| 15 | DUNAJSKÁ STREDA | Dan-Slovakia Agrar a.s. | Kútniky | 051 | VOĽNÁ | H | 418 | 297 | 9610 | 3.86 | 371 | 3.32 319 |
| 16 | SENICA | RD S. Jurkoviča Sobotište | SOBOTIŠTE | 012 | VOĽNÁ | H | 227 | 298 | 10008 | 4.93 | 494 | 3.16 317 |
| 17 | SENEC | RDP Most pri Bratislave | Most pri Bratislave | 071 | VOĽNÁ | H | 200 | 293 | 9923 | 4.12 | 409 | 3.16 314 |
| 18 | TRNAVA | SEMAT a.s. Trnava | Veľký Dvor | 101 | VOĽNÁ | R | 330 | 298 | 9419 | 4.84 | 456 | 3.32 313 |
| 19 | ŽILINA | TURIEC-AGRO s.r.o. | BABKOV | 011 | VOĽNÁ | H R | 177 | 302 | 9150 | 3.74 | 342 | 3.42 313 |
| 20 | TOPOĽČANY | PD Horné Obdokovce | PD Horné Obdokovce | 011 | VOĽNÁ | H | 262 | 300 | 9600 | 3.68 | 353 | 3.25 312 |
| 21 | PIEŠŤANY | PVOD Kočín | ŠTERUSY | 031 | VOĽNÁ | R | 516 | 298 | 9258 | 4.34 | 401 | 3.35 310 |
| 22 | TRNAVA | AGRO Voderady-SNV a.s. | Voderady | 011 | VOĽNÁ | H R | 102 | 299 | 9592 | 3.89 | 374 | 3.23 310 |
| 23 | ZLATÉ MORAVCE | Národný žrebčín, š.p. | Žikava | 011 | VOĽNÁ | H | 88 | 303 | 9372 | 3.45 | 323 | 3.31 310 |
| 24 | NOVÉ ZÁMKY | PD Strekov | STREKOV | 011 | VOĽNÁ | H | 210 | 296 | 9766 | 3.54 | 345 | 3.13 306 |
| 25 | NOVÉ ZÁMKY | Poľnohospodár, a.s.N.Zámky | Nové Zámky - Bešeňov | 012 | VOĽNÁ | H | 224 | 301 | 9379 | 3.64 | 342 | 3.23 303 |
| 26 | DUNAJSKÁ STREDA | PD Veľké Blahovo | Veľké Blahovo | 011 | VOĽNÁ | H | 127 | 298 | 8797 | 3.21 | 282 | 3.41 300 |
| 27 | ŠALA | PD Močenok | MOČENOK | 011 | VOĽNÁ | H | 380 | 298 | 9165 | 3.90 | 358 | 3.26 299 |
| 28 | HLOHOVEC | PD Hlohovec | SASINKOVO | 031 | VOĽNÁ | H | 377 | 299 | 8807 | 3.86 | 340 | 3.38 298 |
| 29 | TRNAVA | RDP Dolné Dubové | DOLNÉ DUBOVÉ | 011 | VOĽNÁ | R H | 112 | 299 | 9181 | 3.95 | 363 | 3.24 297 |
| 30 | BÁNOVCE NAD BEBRAVOU | PD Slatina nad Bebravou | SLATINA N. BEBRAVOU | 011 | VOĽNÁ | H | 284 | 300 | 9279 | 3.55 | 329 | 3.21 297 |
| 31 | RIMAVSKÁ SOBOTA | Roľnícka spoločnosť a.s. | Roľnícka spoločnosť | 012 | VOĽNÁ | H | 200 | 301 | 9391 | 4.42 | 415 | 3.17 297 |
| 32 | PARTIZÁNSKE | PDP Veľké Uherce | Žabokreky | 021 | VÄZ-BEZ | H R | 307 | 298 | 8894 | 3.99 | 355 | 3.33 296 |
| 33 | KOŠICE OKOLIE | Nová Bodva | Nová Bodva, družstvo | 011 | VOĽNÁ | H | 405 | 294 | 8903 | 3.54 | 315 | 3.33 296 |
| 34 | DUNAJSKÁ STREDA | MEDZIČILIZIE, a. s. | Ňarad | 051 | VOĽNÁ | H | 310 | 296 | 9137 | 3.41 | 311 | 3.23 295 |
| 35 | TRNAVA | PD Zavar | Dolné Lovčice | 031 | VOĽNÁ | H | 285 | 301 | 9218 | 3.70 | 341 | 3.20 295 |
| 36 | NOVÉ MESTO NAD VÁHOM | PD Čachtice | Čachtice | 011 | VOĽNÁ | H R | 225 | 295 | 8791 | 3.82 | 336 | 3.35 295 |
| 37 | PARTIZÁNSKE | PDP Veľké Uherce | VKK VEĽKÉ UHERCE | 011 | VOĽNÁ | H R | 289 | 300 | 8806 | 4.03 | 355 | 3.35 295 |
| 38 | NITRA | PD DEVIO Nové Sady | ČAB | 011 | VOĽNÁ | H | 408 | 298 | 8842 | 3.77 | 333 | 3.34 295 |
| 39 | NOVÉ ZÁMKY | DAP Mužla | MUŽLA | 011 | VOĽNÁ | R H | 148 | 294 | 9244 | 3.66 | 339 | 3.19 295 |
| 40 | SKALICA | PD Gbely, a.s. | GBELY | 011 | VOĽNÁ | H | 310 | 301 | 9014 | 3.54 | 319 | 3.26 294 |
| 41 | PÚCHOV | AGROTIP s.r.o. Beluša | Rašov | 021 | VOĽNÁ | H | 96 | 304 | 9250 | 3.71 | 344 | 3.18 294 |
| 42 | HLOHOVEC | PD Siladice | SILADICE | 011 | VOĽNÁ | H | 181 | 301 | 9031 | 3.64 | 328 | 3.25 293 |
| 43 | PIEŠŤANY | PD Dolný Lopašov | DOLNÝ LOPAŠOV | 011 | VOĽNÁ | H | 149 | 302 | 9255 | 4.00 | 370 | 3.16 293 |
| 44 | MARTIN | Turieč-Agro, s.r.o. T.Đur | Slovenské Pravno | 071 | VOĽNÁ | H | 357 | 300 | 8705 | 3.81 | 331 | 3.36 292 |
| 45 | NOVÉ ZÁMKY | Dvory nad Žitavou | FARMA VKK | 011 | VOĽNÁ | H | 312 | 301 | 8866 | 3.71 | 329 | 3.27 290 |
| 46 | ŠALA | ZOODIVÍZIA Selice | VKK SELICE-JUH | 021 | VOĽNÁ | H | 427 | 298 | 8868 | 3.51 | 311 | 3.26 290 |
| 47 | PEZINOK | PD Viničné-S.Grob | Viničné | 061 | VOĽNÁ | H | 135 | 299 | 9173 | 4.22 | 387 | 3.12 287 |
| 48 | TRNAVA | SEMAT a.s. Trnava | KOČIŠSKÉ | 031 | VOĽNÁ | R | 406 | 299 | 8727 | 4.83 | 422 | 3.29 287 |
| 49 | DUNAJSKÁ STREDA | PD Holice na Ostrove | Holice | 011 | VOĽNÁ | H | 168 | 299 | 9040 | 3.93 | 355 | 3.16 286 |
| 50 | NITRA | PD Ivanka pri Nitre | IVANKA PRI NITRE | 011 | VOĽNÁ | H | 155 | 301 | 8759 | 3.64 | 319 | 3.26 286 |

MAŠTALA S NAJLEPŠOU ÚŽITKOVOSŤOU KRÁV PLEMENO HOLSTEINSKÉ A JEHO KRÍŽENCI, PORADIE PODĽA KG BIELKOVÍN

| POR. | OKRES | PODNIK | MAŠTAL | CHARAKTER USTAJNENIA | PREVAŽ PLEM | POČET N.LAK | LAKT. DNI | MLIEKO KG | TUK % | BIELKOVINA % | MEDZ VEK | PRI 1.OT | | | |
|------|----------------------|---------------------------|--------------------|-------------------------|----------------|----------------|--------------|--------------|----------|-----------------|-------------|-------------|-----|-----|--------|
| 1 | BANSKÁ BYSTRICA | Ing. Eva Roštárová SHR | BRUSNO | 011 | VOLNÁ | R H S | 38 | 305 | 9417 | 3.56 | 335 | 3.44 | 324 | 435 | 24/29 |
| 2 | KOMÁRNO | AGROCOOP, a.s. ImeI | Agrocoop ImeI a.s. | 011 | VOLNÁ | H S B | 437 | 299 | 9403 | 3.78 | 356 | 3.39 | 319 | 425 | 25/18 |
| 3 | KOMÁRNO | PD Búč | PD Búč | 011 | VOLNÁ | H S | 192 | 300 | 8501 | 4.07 | 346 | 3.36 | 286 | 473 | 27/ 1 |
| 4 | RUŽOMBEROK | PD Ludrová | LIPT.ŠTIAVNICA | 021 | VOLNÁ | R P | 357 | 293 | 8057 | 3.92 | 316 | 3.52 | 283 | 413 | 29/17 |
| 5 | LEVICE | PD Žemberovce | SELEC | 011 | VOLNÁ | R S | 196 | 300 | 8135 | 3.83 | 312 | 3.30 | 268 | 487 | 29/29 |
| 6 | POPRAD | La Terra, s.r.o. | MATEJOVCE | 011 | VOLNÁ | H X | 164 | 297 | 8124 | 3.92 | 318 | 3.28 | 267 | 411 | 27/ 2 |
| 7 | KRUPINA | RD Bzovík | RD Bzovík-Jalšovik | 041 | VOLNÁ | H R S | 204 | 300 | 8108 | 3.66 | 297 | 3.26 | 264 | 464 | 28/ 6 |
| 8 | MARTIN | PD Sklabiňa | Záborie | 023 | VOLNÁ | R P H | 262 | 298 | 7914 | 4.04 | 320 | 3.30 | 261 | 406 | 28/23 |
| 9 | GALANTA | PD Javorinka | JAVORINKA | 011 | VOLNÁ | R S | 152 | 295 | 7957 | 4.01 | 319 | 3.27 | 260 | 425 | 25/27 |
| 10 | POPRAD | ZEMEDAR, s.r.o. | POPRAD - STRÁŽE | 011 | VOLNÁ | R S X | 129 | 293 | 8048 | 3.48 | 280 | 3.22 | 259 | 417 | 29/ 0 |
| 11 | LIPTOVSKÝ MIKULÁŠ | LK-SERVIS,sro, Part.Lupča | PARTIZÁNSKA LUPČA | 011 | VOLNÁ | R X | 176 | 292 | 7742 | 4.35 | 337 | 3.29 | 255 | 399 | 28/21 |
| 12 | BANSKÁ BYSTRICA | RD v Selciach | SELCE | 011 | VOLNÁ | R H S | 93 | 297 | 7957 | 4.05 | 323 | 3.20 | 255 | 402 | 26/ 8 |
| 13 | TRNAVA | RD v Pavliciach | PAVLICE | 011 | VOLNÁ | H J | 103 | 297 | 7355 | 4.14 | 305 | 3.37 | 248 | 439 | 26/ 16 |
| 14 | DETVA | AGROSEV, s.r.o. Detva | ŽELOBUDZA | 031 | VOLNÁ | H S | 253 | 299 | 7596 | 3.67 | 278 | 3.26 | 248 | 433 | 29/17 |
| 15 | ZVOLEN | PD Očová | DÚBRAVY | 032 | VOLNÁ | H S | 214 | 295 | 7362 | 3.75 | 276 | 3.34 | 246 | 430 | 25/26 |
| 16 | TRENČÍN | PD Melčice - Lieskové | Ivanovce VKK | 011 | VOLNÁ | R S | 294 | 288 | 7040 | 3.98 | 280 | 3.43 | 242 | 389 | 25/20 |
| 17 | BANSKÁ BYSTRICA | RD HRON Slovenská Lupča | Slovenská Lupča | 012 | VOLNÁ | R S H | 162 | 295 | 7176 | 3.81 | 273 | 3.35 | 241 | 447 | 28/16 |
| 18 | PIEŠŤANY | PVOD Drahovce | DRÁHOVCE | 011 | VOLNÁ | H R S | 117 | 299 | 7074 | 3.76 | 266 | 3.39 | 240 | 471 | 28/10 |
| 19 | PIEŠŤANY | PD Vrbové | VRBOVÉ | 011 | VOLNÁ | H S | 104 | 297 | 7473 | 3.59 | 268 | 3.19 | 238 | 422 | 25/28 |
| 20 | TOPOLČANY | PD Nitrianska Blatnica | VKK Nitr. Blatnica | 011 | VÄZ-BEZ | R S | 170 | 296 | 6976 | 4.12 | 287 | 3.41 | 238 | 450 | 30/26 |
| 21 | TURČIANSKE TEPLICE | AFG, s.r.o. Turč. Teplice | DOLNÁ ŠTUBŇA | 021 | VOLNÁ | HMB | 516 | 294 | 7170 | 4.06 | 291 | 3.32 | 238 | 444 | 29/25 |
| 22 | KRUPINA | RD Bzovík | BZOVÍK | 012 | VOLNÁ | H R S | 239 | 300 | 7075 | 3.90 | 276 | 3.35 | 237 | 454 | 28/10 |
| 23 | SOBRANCE | PD Vínohr. Choňkovce | Choňkovce | 013 | VOLNÁ | H X | 96 | 299 | 7125 | 3.92 | 280 | 3.32 | 237 | 470 | 27/24 |
| 24 | ILAVA | DP Dubnica n/Váh Kvášovec | KLOBUŠICE | 021 | VOLNÁ | R H S | 158 | 303 | 7142 | 3.88 | 277 | 3.30 | 236 | 437 | 27/22 |
| 25 | KOMÁRNO | AGROREAL DEDINA MLÁDEŽE | DEDINA MLÁDEŽE | 011 | VOLNÁ | H X | 92 | 299 | 7019 | 3.92 | 275 | 3.35 | 235 | 0 | 28/ 6 |
| 26 | TOPOLČANY | PD Ludanice | LUDANICE | 011 | VOLNÁ | R H S | 252 | 294 | 6840 | 3.93 | 269 | 3.44 | 235 | 443 | 27/ 5 |
| 27 | BYTČA | PD Predmier | PREDMIER | 011 | VOLNÁ | R S | 116 | 301 | 6710 | 4.10 | 275 | 3.51 | 235 | 418 | 27/12 |
| 28 | DOLNÝ KUBÍN | AD Oravská Poruba | Oravská Poruba | 011 | VOLNÁ | R P | 168 | 297 | 6786 | 3.99 | 271 | 3.47 | 235 | 415 | 33/25 |
| 29 | DUNAJSKÁ STREDA | PD Okoč - Sokolec | PD Okoč | 011 | VOLNÁ | H X | 306 | 298 | 7136 | 4.27 | 305 | 3.28 | 234 | 429 | 25/25 |
| 30 | NOVÉ ZÁMKY | PD Zemné | VKK ZEMNÉ | 011 | VOLNÁ | H S | 230 | 294 | 7231 | 3.79 | 274 | 3.24 | 234 | 452 | 27/ 4 |
| 31 | POPRAD | PD Hranovnica | HRANOVNICA | 011 | VOLNÁ | R S P | 270 | 283 | 6900 | 3.60 | 249 | 3.40 | 234 | 369 | 28/18 |
| 32 | NOVÉ ZÁMKY | RYBÁROVA FARMA | RYBÁROVA FARMA | 011 | VÄZ-BEZ | H R X | 244 | 298 | 7017 | 4.13 | 290 | 3.32 | 233 | 425 | 25/15 |
| 33 | NÁMESTOVO | RD Vavrečka-Ťapešovo | ŤAPEŠOVO | 011 | VOLNÁ | R P | 296 | 297 | 6819 | 4.10 | 279 | 3.42 | 233 | 427 | 28/ 8 |
| 34 | TVRDOŠÍN | "Orava" PPD Nižná | Podbiel-farma 2 | 041 | VOLNÁ | R X | 257 | 294 | 6903 | 3.92 | 271 | 3.37 | 233 | 447 | 28/29 |
| 35 | VRANOV NAD TOPLŤOU | Agrodružstvo Bystré | ČIERNE | 041 | VOLNÁ | R S | 43 | 301 | 6786 | 4.04 | 274 | 3.42 | 232 | 423 | 30/22 |
| 36 | BYTČA | PD Predmier | JABLONOVÉ | 021 | VOLNÁ | H R S | 99 | 300 | 6941 | 3.83 | 266 | 3.32 | 230 | 406 | 27/24 |
| 37 | TVRDOŠÍN | RPD Zuberec | ZUBEREC | 011 | VOLNÁ | R H X | 271 | 295 | 6944 | 4.25 | 295 | 3.31 | 230 | 440 | 32/27 |
| 38 | RIMAVSKÁ SOBOTA | PPD Král | KRÁL | 011 | VÄZ-BEZ | H X | 168 | 295 | 6904 | 4.60 | 317 | 3.33 | 230 | 397 | 27/16 |
| 39 | NITRA | PD Čakajovce a Dražovce | DRAŽOVCE | 021 | VOLNÁ | H S | 81 | 299 | 6945 | 3.54 | 246 | 3.28 | 228 | 470 | 24/20 |
| 40 | VRANOV NAD TOPLŤOU | POD Veheč | ORTÁŠE | 021 | VOLNÁ | R S X | 49 | 295 | 7017 | 3.75 | 263 | 3.24 | 228 | 438 | 30/ 5 |
| 41 | TREBIŠOV | Agropodnik SLAMOZ, s.r.o. | Zemplínska Teplica | 011 | VOLNÁ | H X | 126 | 294 | 6906 | 3.87 | 267 | 3.30 | 228 | 461 | 32/ 5 |
| 42 | BANSKÁ BYSTRICA | PD Badín | BADÍN | 011 | VOLNÁ | H S | 132 | 299 | 6967 | 3.61 | 251 | 3.24 | 226 | 404 | 29/29 |
| 43 | NOVÉ ZÁMKY | PD Svodín | Svodín | 021 | VOLNÁ | R X | 74 | 301 | 6849 | 3.61 | 247 | 3.28 | 225 | 482 | 26/19 |
| 44 | KEŽMAROK | PoI.druž.TATRY Sp.Belá | SPIŠSKÁ BELÁ K-4 | 012 | VOLNÁ | R S | 137 | 287 | 6725 | 4.02 | 270 | 3.35 | 225 | 366 | 26/19 |
| 45 | LEVOČA | TATRA AGROLEV, sro.Levoča | LEVOČA 01 | 011 | VOLNÁ | H X S | 440 | 289 | 6783 | 4.33 | 294 | 3.32 | 225 | 469 | 30/30 |
| 46 | STARÁ LUBOVŇA | RD v Plavnici | PLAVNICA | 011 | VOLNÁ | R S | 199 | 294 | 6574 | 3.83 | 252 | 3.42 | 225 | 370 | 29/ 6 |
| 47 | BÁNOVCE NAD BEBRAVOU | PD Veľké Chlievany | BISKUPICE | 011 | VÄZ-BEZ | R S | 128 | 300 | 6917 | 3.88 | 268 | 3.22 | 223 | 457 | 26/23 |
| 48 | MARTIN | PD Dražkovce | DRAŽKOVCE | 012 | VOLNÁ | R PMB | 171 | 301 | 6350 | 3.95 | 251 | 3.49 | 222 | 421 | 32/ 6 |
| 49 | BARDEJOV | Ladislav Kuľka VK & spol. | GABOLTOV | 041 | VOLNÁ | R S | 203 | 300 | 6783 | 3.97 | 269 | 3.27 | 222 | 450 | 30/ 4 |
| 50 | TREBIŠOV | AGRO-S s.r.o. Dvorianky | DVORIANKY | 011 | VOLNÁ | H S | 154 | 291 | 6476 | 4.08 | 265 | 3.42 | 221 | 416 | 27/ 8 |

KRAVY S NAJVYŠŠOU ÚŽITKOVOSŤOU ZA NORMOVANÉ LAKTÁCIE V KONTROLNOM ROKU PODĽA KG MĽIEKA - plemeno holsteinské

| PORADIE | ČÍSLO KRAVY | OKRES | POLN. PODNIK | CHOV | OTEC KRAVY | | PLEMENO | PORADIE MĽIEKO | TUK | BIELKOVINA | | | |
|---------|-----------------|------------|---------------------------|-------------------|------------|-----|---------|----------------|-------|------------|----------|------|-----|
| | | | | | LIN | REG | | | | | LAKTÁCIE | KG | % |
| 1 | SK 000800466500 | NOVÉ ZÁMKY | AgroContract mlieč. farma | Jasová | TAG-004 | | H100 | 3 | 18885 | 3.69 | 697 | 2.97 | 561 |
| 2 | CZ 000154667962 | NOVÉ ZÁMKY | AGROCONTRACT a.s. | MIKULÁŠ - DOJÁREŇ | ELDORADO | | H100 | 2 | 18870 | 3.13 | 590 | 2.93 | 553 |
| 3 | SK 000800466580 | NOVÉ ZÁMKY | AgroContract mlieč. farma | Jasová | PAW-003 | | H88X | 3 | 18860 | 2.88 | 544 | 2.75 | 518 |
| 4 | SK 000800729775 | NOVÉ ZÁMKY | AgroContract mlieč. farma | Jasová | RUH-011 | | H100 | 2 | 18742 | 2.56 | 480 | 2.91 | 545 |
| 5 | SK 000800343944 | HLOHOVEC | FOOD FARM s.r.o. | Dolné Trhovište | RUH-009 | | H100 | 3 | 18527 | 2.80 | 519 | 3.37 | 625 |
| 6 | SK 000800828059 | NOVÉ ZÁMKY | AGROCONTRACT a.s. | MIKULÁŠ - DOJÁREŇ | BW-025 | | H100 | 2 | 18300 | 3.15 | 577 | 3.02 | 552 |
| 7 | CZ 000149797962 | NOVÉ ZÁMKY | AGROCONTRACT a.s. | MIKULÁŠ - DOJÁREŇ | EUKALYPTUS | | H100 | 2 | 18138 | 3.50 | 635 | 2.76 | 500 |
| 8 | CZ 000172002981 | NOVÉ ZÁMKY | AGROCONTRACT a.s. | MIKULÁŠ - DOJÁREŇ | EM-JO FLIP | | H100 | 2 | 18126 | 3.45 | 626 | 2.94 | 533 |
| 9 | SK 000800420169 | TRNAVA | Farma Majcichov | Vlčkovce | WIT-005 | | H100 | 3 | 17930 | 3.16 | 567 | 2.94 | 527 |
| 10 | SK 000800899024 | TOPOLČANY | Vysokoskolsky p.p. SPU | OPONICE | SOM-009 | | H71R | 2 | 17762 | 2.61 | 463 | 2.81 | 499 |
| 11 | SK 000800573186 | HLOHOVEC | FOOD FARM s.r.o. | Dolné Trhovište | SOM-009 | | H100 | 3 | 17664 | 2.65 | 468 | 2.74 | 484 |
| 12 | SK 000800893001 | NOVÉ ZÁMKY | AGROCONTRACT a.s. | MIKULÁŠ - DOJÁREŇ | LU-025 | | H100 | 2 | 17637 | 3.13 | 552 | 3.18 | 561 |
| 13 | SK 000800625742 | NOVÉ ZÁMKY | AGROCONTRACT a.s. | MIKULÁŠ - DOJÁREŇ | RUH-011 | | H75SX | 3 | 17589 | 2.82 | 496 | 2.92 | 514 |
| 14 | SK 000800561893 | NOVÉ ZÁMKY | AGROCONTRACT a.s. | MIKULÁŠ - DOJÁREŇ | ELN-012 | | H92S | 3 | 17579 | 3.25 | 571 | 3.07 | 540 |
| 15 | SK 000800691195 | NOVÉ ZÁMKY | AgroContract mlieč. farma | Jasová | PEL-025 | | H100 | 2 | 17567 | 3.55 | 624 | 3.06 | 537 |
| 16 | SK 000800429183 | NOVÉ ZÁMKY | AgroContract mlieč. farma | Jasová | TAG-004 | | H100 | 3 | 17432 | 3.80 | 663 | 2.96 | 516 |
| 17 | SK 000800561866 | NOVÉ ZÁMKY | AGROCONTRACT a.s. | MIKULÁŠ - DOJÁREŇ | ELL-501 | | H84S | 3 | 17293 | 2.80 | 485 | 2.71 | 469 |
| 18 | SK 000800648304 | HLOHOVEC | FOOD FARM s.r.o. | Dolné Trhovište | PAW-001 | | H88RS | 2 | 17147 | 2.99 | 513 | 2.95 | 506 |
| 19 | SK 000800687336 | NOVÉ ZÁMKY | AGROCONTRACT a.s. | MIKULÁŠ - DOJÁREŇ | MNL-512 | | H88X | 2 | 17080 | 2.92 | 498 | 2.87 | 490 |
| 20 | SK 000800585827 | HLOHOVEC | FOOD FARM s.r.o. | Dolné Trhovište | MED-004 | | H100 | 3 | 17068 | 2.92 | 499 | 2.89 | 494 |
| 21 | SK 000800355101 | NOVÉ ZÁMKY | AGROCONTRACT a.s. | MIKULÁŠ - DOJÁREŇ | PAW-001 | | H100 | 3 | 17025 | 3.07 | 522 | 2.90 | 494 |
| 22 | SK 000800691781 | NOVÉ ZÁMKY | AGROCONTRACT a.s. | MIKULÁŠ - DOJÁREŇ | LU-025 | | H100 | 2 | 17025 | 3.32 | 566 | 2.92 | 497 |
| 23 | CZ 000156253972 | NOVÉ ZÁMKY | AGROCONTRACT a.s. | MIKULÁŠ - DOJÁREŇ | ECONOM | | H100 | 2 | 16994 | 3.44 | 585 | 3.10 | 527 |
| 24 | CZ 000183014952 | NOVÉ ZÁMKY | AgroContract mlieč. farma | Jasová | ELDORADO | | H100 | 2 | 16993 | 3.24 | 551 | 3.14 | 533 |
| 25 | SK 000800625851 | NOVÉ ZÁMKY | AgroContract mlieč. farma | Jasová | PAW-003 | | H90R | 2 | 16846 | 2.78 | 468 | 2.90 | 488 |
| 26 | CZ 000149800962 | NOVÉ ZÁMKY | AGROCONTRACT a.s. | MIKULÁŠ - DOJÁREŇ | ELDORADO | | H100 | 2 | 16802 | 2.61 | 439 | 3.01 | 505 |
| 27 | SK 000679976404 | NOVÉ ZÁMKY | AGROCONTRACT a.s. | MIKULÁŠ - DOJÁREŇ | MEW-004 | | H50XS | 6 | 16790 | 3.13 | 526 | 2.86 | 481 |
| 28 | SK 000800927357 | NOVÉ ZÁMKY | AgroContract mlieč. farma | Jasová | BW-025 | | H100 | 1 | 16757 | 3.09 | 518 | 3.00 | 503 |
| 29 | SK 000800730698 | NOVÉ ZÁMKY | AgroContract mlieč. farma | Jasová | PEL-028 | | H100 | 2 | 16722 | 3.51 | 587 | 3.02 | 505 |
| 30 | SK 000800730645 | NOVÉ ZÁMKY | AgroContract mlieč. farma | Jasová | PEL-028 | | H90R | 2 | 16651 | 3.33 | 555 | 2.86 | 477 |
| 31 | CZ 000325214961 | NOVÉ ZÁMKY | AGROCONTRACT a.s. | MIKULÁŠ - DOJÁREŇ | ELDORADO | | H100 | 2 | 16633 | 3.16 | 526 | 3.05 | 507 |
| 32 | SK 000800730623 | NOVÉ ZÁMKY | AgroContract mlieč. farma | Jasová | ELN-012 | | H100 | 2 | 16617 | 3.74 | 621 | 3.08 | 512 |
| 33 | SK 000800752963 | NOVÉ ZÁMKY | AGROCONTRACT a.s. | MIKULÁŠ - DOJÁREŇ | SOM-001 | | H100 | 2 | 16606 | 4.06 | 674 | 3.02 | 501 |
| 34 | SK 000800691778 | NOVÉ ZÁMKY | AGROCONTRACT a.s. | MIKULÁŠ - DOJÁREŇ | MED-004 | | H100 | 2 | 16599 | 3.37 | 559 | 2.95 | 489 |
| 35 | CZ 000162994981 | NOVÉ ZÁMKY | AGROCONTRACT a.s. | MIKULÁŠ - DOJÁREŇ | EDDISON | | H86S | 2 | 16525 | 3.38 | 558 | 2.96 | 489 |
| 36 | SK 000800795107 | NOVÉ ZÁMKY | AGROCONTRACT a.s. | MIKULÁŠ - DOJÁREŇ | MNA-011 | | H100 | 3 | 16514 | 3.71 | 613 | 2.80 | 463 |
| 37 | SK 000800729714 | NOVÉ ZÁMKY | AgroContract mlieč. farma | Jasová | MED-008 | | H100 | 2 | 16509 | 3.50 | 578 | 3.25 | 537 |
| 38 | CZ 000156260972 | NOVÉ ZÁMKY | AGROCONTRACT a.s. | MIKULÁŠ - DOJÁREŇ | ECONOM | | H100 | 2 | 16508 | 3.17 | 524 | 2.71 | 447 |
| 39 | SK 000800730758 | NOVÉ ZÁMKY | AgroContract mlieč. farma | Jasová | WIT-005 | | H100 | 2 | 16447 | 3.28 | 540 | 2.70 | 444 |
| 40 | SK 000800795107 | NOVÉ ZÁMKY | AGROCONTRACT a.s. | MIKULÁŠ - DOJÁREŇ | MNA-011 | | H100 | 2 | 16445 | 3.19 | 524 | 2.79 | 458 |
| 41 | SK 000800573183 | HLOHOVEC | FOOD FARM s.r.o. | Dolné Trhovište | BEL-023 | | H100 | 3 | 16444 | 3.85 | 633 | 2.95 | 485 |
| 42 | SK 000800472352 | NOVÉ ZÁMKY | AGROCONTRACT a.s. | MIKULÁŠ - DOJÁREŇ | MNL-512 | | H100 | 4 | 16417 | 3.83 | 629 | 3.07 | 504 |
| 43 | SK 000800017017 | NOVÉ ZÁMKY | AgroContract mlieč. farma | Jasová | BS-044 | | H50RS | 4 | 16407 | 4.16 | 682 | 3.06 | 502 |
| 44 | SK 000800730644 | NOVÉ ZÁMKY | AgroContract mlieč. farma | Jasová | PEL-028 | | H100 | 2 | 16403 | 3.49 | 573 | 3.14 | 515 |
| 45 | SK 000800687447 | NOVÉ ZÁMKY | AGROCONTRACT a.s. | MIKULÁŠ - DOJÁREŇ | BS-046 | | H100 | 2 | 16395 | 3.47 | 569 | 3.15 | 517 |
| 46 | SK 000800427804 | NOVÉ ZÁMKY | AgroContract mlieč. farma | Jasová | EMY-001 | | H100 | 3 | 16351 | 2.79 | 456 | 2.89 | 472 |
| 47 | SK 000800472376 | NOVÉ ZÁMKY | AGROCONTRACT a.s. | MIKULÁŠ - DOJÁREŇ | ELN-012 | | H100 | 4 | 16330 | 4.75 | 775 | 3.45 | 564 |
| 48 | SK 000800355300 | NOVÉ ZÁMKY | AGROCONTRACT a.s. | MIKULÁŠ - DOJÁREŇ | RUH-011 | | H100 | 3 | 16310 | 3.57 | 582 | 2.80 | 456 |
| 49 | SK 000800372553 | SENICA | RD S. Jurkoviča Sobotište | SOBOTIŠTE | FOM-002 | | H75SMN | 4 | 16269 | 4.30 | 700 | 2.77 | 450 |
| 50 | SK 000800691191 | NOVÉ ZÁMKY | AgroContract mlieč. farma | Jasová | TAG-004 | | H100 | 3 | 16256 | 3.26 | 530 | 2.94 | 478 |

KRAVY S NAJVYŠŠOU ÚŽITKOVOSŤOU ZA NORMOVANÉ LAKTÁCIE V KONTROLNOM ROKU PODĽA KG MLIKA - plemeno holsteinské

| PORADIE | ČÍSLO KRAVY | OKRES | POLN. PODNIK | CHOV | OTEC KRAVY | | PLEMENO | PORADIE MLIKO | TUK | | BIELKOVINA | | |
|---------|-----------------|----------------------|---------------------------|----------------------|-------------|-----|---------|---------------|----------|------|------------|------|-----|
| | | | | | LIN | REG | | | LAKTÁCIE | KG | % | KG | % |
| 51 | SK 000800893329 | NOVÉ ZÁMKY | AgroContract mlieč. farma | Jasová | PAW-001 | | H100 | 2 | 16245 | 3.35 | 544 | 3.08 | 501 |
| 52 | SK 000800796137 | NOVÉ ZÁMKY | AgroContract mlieč. farma | Jasová | PEL-028 | | H94S | 2 | 16238 | 3.38 | 549 | 2.88 | 468 |
| 53 | SK 000800828012 | NOVÉ ZÁMKY | AGROCONTRACT a.s. | MIKULÁŠ - DOJÁREŇ | LU-025 | | H88X | 2 | 16233 | 3.75 | 609 | 2.94 | 477 |
| 54 | SK 000800729629 | NOVÉ ZÁMKY | AGROCONTRACT a.s. | MIKULÁŠ - DOJÁREŇ | MNA-011 | | H100 | 2 | 16228 | 4.13 | 670 | 3.14 | 510 |
| 55 | SK 000800794167 | TRNAVA | Farma Majcichov | Vlčkovce | MNA-012 | | H100 | 2 | 16227 | 3.11 | 505 | 3.09 | 502 |
| 56 | SK 000800893017 | NOVÉ ZÁMKY | AGROCONTRACT a.s. | MIKULÁŠ - DOJÁREŇ | MNA-011 | | H75X | 2 | 16164 | 3.01 | 487 | 3.00 | 485 |
| 57 | SK 000800560111 | NOVÉ ZÁMKY | Dvory nad Žitavou | FARMA VKK | SOM-009 | | H94N | 3 | 16156 | 2.97 | 480 | 3.01 | 486 |
| 58 | SK 000800466401 | NOVÉ ZÁMKY | AgroContract mlieč. farma | Jasová | GIN-002 | | H100 | 3 | 16151 | 3.89 | 629 | 3.06 | 494 |
| 59 | SK 000800560275 | NOVÉ ZÁMKY | AGROCONTRACT a.s. | MIKULÁŠ - DOJÁREŇ | ELL-501 | | H100 | 3 | 16143 | 3.55 | 573 | 3.12 | 504 |
| 60 | SK 000800583756 | TRNAVA | Farma Majcichov | Vlčkovce | WIT-004 | | H100 | 3 | 16086 | 3.54 | 570 | 2.97 | 478 |
| 61 | CZ 000140471981 | TRNAVA | Farma Majcichov | Vlčkovce | EMERALD-ACR | | H100 | 4 | 16080 | 3.40 | 546 | 3.14 | 505 |
| 62 | SK 000800560260 | NOVÉ ZÁMKY | AGROCONTRACT a.s. | MIKULÁŠ - DOJÁREŇ | ELL-501 | | H100 | 3 | 16074 | 3.78 | 607 | 3.09 | 496 |
| 63 | SK 000800729747 | NOVÉ ZÁMKY | AgroContract mlieč. farma | Jasová | WIT-005 | | H100 | 2 | 16056 | 3.75 | 602 | 3.01 | 484 |
| 64 | SK 000800893087 | NOVÉ ZÁMKY | AGROCONTRACT a.s. | MIKULÁŠ - DOJÁREŇ | LU-019 | | H100 | 2 | 16029 | 3.38 | 541 | 3.04 | 488 |
| 65 | SK 000800795175 | NOVÉ ZÁMKY | AGROCONTRACT a.s. | MIKULÁŠ - DOJÁREŇ | BW-025 | | H100 | 2 | 16012 | 3.32 | 531 | 3.04 | 487 |
| 66 | SK 000800730720 | NOVÉ ZÁMKY | AgroContract mlieč. farma | Jasová | LEO-003 | | H100 | 2 | 15990 | 3.82 | 611 | 3.15 | 503 |
| 67 | SK 000800300682 | TRNAVA | Farma Majcichov | Vlčkovce | RUH-005 | | H100 | 3 | 15976 | 3.32 | 531 | 3.01 | 481 |
| 68 | SK 000800430275 | NOVÉ ZÁMKY | AGROCONTRACT a.s. | MIKULÁŠ - DOJÁREŇ | ELL-501 | | H100 | 4 | 15973 | 4.53 | 724 | 3.35 | 535 |
| 69 | SK 000800758518 | HLOHOVEC | FOOD FARM s.r.o. | Dolné Trhovište | ELN-020 | | H100 | 2 | 15949 | 2.88 | 459 | 2.90 | 463 |
| 70 | SK 000800539726 | NOVÉ ZÁMKY | PD Komoča | KOMOČA | ELL-001 | | H78XR | 3 | 15904 | 3.00 | 477 | 3.07 | 489 |
| 71 | SK 000800217310 | TRNAVA | Farma Majcichov | Vlčkovce | MNL-011 | | H100 | 4 | 15880 | 3.81 | 605 | 3.12 | 495 |
| 72 | SK 000800083705 | NOVÉ ZÁMKY | AGROCONTRACT a.s. | MIKULÁŠ - DOJÁREŇ | MNL-004 | | H81R | 5 | 15831 | 3.87 | 613 | 3.11 | 492 |
| 73 | SK 000800017154 | NOVÉ ZÁMKY | AGROCONTRACT a.s. | MIKULÁŠ - DOJÁREŇ | LU-526 | | H94S | 5 | 15813 | 4.18 | 661 | 3.13 | 495 |
| 74 | SK 000800729718 | NOVÉ ZÁMKY | AgroContract mlieč. farma | Jasová | RUH-011 | | H88X | 2 | 15780 | 3.14 | 495 | 2.78 | 439 |
| 75 | SK 000800557541 | TRNAVA | Farma Majcichov | Vlčkovce | RUH-005 | | H100 | 3 | 15773 | 3.58 | 565 | 3.05 | 481 |
| 76 | SK 000800687384 | NOVÉ ZÁMKY | AGROCONTRACT a.s. | MIKULÁŠ - DOJÁREŇ | MNL-016 | | H100 | 2 | 15770 | 3.21 | 506 | 3.09 | 488 |
| 77 | CZ 000158130971 | BÁNOVCE NAD BEBRAVOU | PD Slatina nad Bebravou | SLATINA N. BEBRAVOU | JOBERT | | H100 | 2 | 15689 | 2.83 | 444 | 3.08 | 484 |
| 78 | SK 000800752867 | NOVÉ ZÁMKY | AGROCONTRACT a.s. | MIKULÁŠ - DOJÁREŇ | BES-008 | | H89R | 2 | 15679 | 4.11 | 645 | 3.30 | 518 |
| 79 | SK 000800489777 | KOŠICE OKOLIE | Nová Bodva | Nová Bodva, družstvo | SUB-007 | | H100 | 3 | 15668 | 2.92 | 457 | 3.00 | 470 |
| 80 | SK 000800625809 | NOVÉ ZÁMKY | AgroContract mlieč. farma | Jasová | DED-004 | | H100 | 3 | 15666 | 3.43 | 538 | 3.12 | 488 |
| 81 | SK 000800083736 | NOVÉ ZÁMKY | AGROCONTRACT a.s. | MIKULÁŠ - DOJÁREŇ | MNL-011 | | H75X | 4 | 15664 | 2.99 | 468 | 2.99 | 469 |
| 82 | SK 000800427831 | NOVÉ ZÁMKY | AgroContract mlieč. farma | Jasová | ELN-012 | | H100 | 3 | 15641 | 3.63 | 567 | 3.42 | 535 |
| 83 | SK 000800629839 | NOVÉ ZÁMKY | AgroContract mlieč. farma | Jasová | RUH-011 | | H89R | 3 | 15621 | 3.46 | 540 | 3.14 | 490 |
| 84 | SK 000800466491 | NOVÉ ZÁMKY | AgroContract mlieč. farma | Jasová | RUH-011 | | H100 | 3 | 15620 | 2.34 | 366 | 2.84 | 443 |
| 85 | SK 000800429075 | NOVÉ ZÁMKY | AgroContract mlieč. farma | Jasová | ZAK-002 | | H100 | 3 | 15618 | 3.07 | 480 | 2.75 | 429 |
| 86 | SK 000584265404 | NOVÉ ZÁMKY | AGROCONTRACT a.s. | MIKULÁŠ - DOJÁREŇ | EMY-001 | | H100 | 6 | 15603 | 3.77 | 589 | 2.62 | 409 |
| 87 | CZ 000157533962 | NOVÉ ZÁMKY | AGROCONTRACT a.s. | MIKULÁŠ - DOJÁREŇ | DOBONIN JA | | H100 | 2 | 15599 | 3.39 | 529 | 3.14 | 490 |
| 88 | SK 000800958045 | TRNAVA | Farma Majcichov | Vlčkovce | EMY-007 | | H100 | 1 | 15594 | 3.58 | 558 | 3.03 | 473 |
| 89 | SK 000800752900 | NOVÉ ZÁMKY | AGROCONTRACT a.s. | MIKULÁŠ - DOJÁREŇ | LUS-009 | | H91R | 2 | 15583 | 3.21 | 500 | 2.98 | 464 |
| 90 | SK 000800560234 | NOVÉ ZÁMKY | AGROCONTRACT a.s. | MIKULÁŠ - DOJÁREŇ | ELN-012 | | H88X | 3 | 15571 | 3.83 | 596 | 3.14 | 489 |
| 91 | SK 000800796156 | NOVÉ ZÁMKY | AGROCONTRACT a.s. | MIKULÁŠ - DOJÁREŇ | BES-007 | | H100 | 2 | 15569 | 3.78 | 589 | 3.06 | 477 |
| 92 | SK 000800826264 | DUNAJSKÁ STREDA | Dan-Slovakia Agrar a.s. | Nový Dvor | PEL-028 | | H100 | 2 | 15549 | 3.72 | 578 | 3.13 | 487 |
| 93 | SK 000800928315 | NOVÉ ZÁMKY | AGROCONTRACT a.s. | MIKULÁŠ - DOJÁREŇ | BW-025 | | H100 | 2 | 15541 | 3.78 | 588 | 3.26 | 506 |
| 94 | SK 000800752865 | NOVÉ ZÁMKY | AGROCONTRACT a.s. | MIKULÁŠ - DOJÁREŇ | BES-008 | | H78RS | 2 | 15533 | 3.83 | 595 | 3.21 | 499 |
| 95 | SK 000800629890 | NOVÉ ZÁMKY | AgroContract mlieč. farma | Jasová | PAW-001 | | H100 | 2 | 15531 | 2.81 | 437 | 3.16 | 491 |
| 96 | SK 000800561885 | NOVÉ ZÁMKY | AGROCONTRACT a.s. | MIKULÁŠ - DOJÁREŇ | MED-005 | | H93S | 3 | 15531 | 3.41 | 529 | 2.79 | 434 |
| 97 | SK 000800826319 | DUNAJSKÁ STREDA | Dan-Slovakia Agrar a.s. | Nový Dvor | PEL-028 | | H100 | 2 | 15496 | 4.28 | 663 | 3.12 | 483 |
| 98 | SK 000800721821 | RIMAVSKÁ SOBOTA | Agroban, s.r.o. | BÁTKA | ELN-012 | | H94X | 2 | 15472 | 4.68 | 724 | 3.17 | 490 |
| 99 | SK 000800893042 | NOVÉ ZÁMKY | AGROCONTRACT a.s. | MIKULÁŠ - DOJÁREŇ | WIT-005 | | H100 | 2 | 15455 | 3.96 | 612 | 3.16 | 489 |
| 100 | CZ 000171953981 | NOVÉ ZÁMKY | AGROCONTRACT a.s. | MIKULÁŠ - DOJÁREŇ | DEFT-RED | | H100 | 2 | 15442 | 3.53 | 545 | 3.00 | 464 |

KRAVY S NAJVYŠŠOU ÚŽITKOVOSŤOU ZA NORMOVANÉ LAKTÁCIE V KONTROLNOM ROKU PODĽA KG MLIIEKA - plemeno slovenské strakaté

| PORADIE | ČÍSLO KRAVY | OKRES | POIN. PODNIK | CHOV | OTEC KRAVY | | PLEMENO | PORADIE LAKTÁCIE | MLIEKO | | TUK | | BIELKOVINA | |
|---------|-----------------|-----------------|---------------------------|----------------------|------------|---------|---------|---------------------|--------|------|-----|------|------------|--|
| | | | | | LIN | REG | | | KG | % | KG | % | KG | |
| 1 | SK 000800653179 | HLOHOVEC | PD Dolné Otrokovce | Dolné Otrokovce | HOS-005 | S77RH | | 2 | 13612 | 3.97 | 541 | 3.56 | 485 | |
| 2 | SK 000800653170 | HLOHOVEC | PD Dolné Otrokovce | Dolné Otrokovce | HOS-005 | S83R | | 2 | 13451 | 4.51 | 606 | 3.23 | 434 | |
| 3 | SK 000800461561 | ŽILINA | TURIEC-AGRO s.r.o. | BABKOV | BAT-005 | S50H | | 3 | 13195 | 3.60 | 475 | 3.33 | 440 | |
| 4 | SK 000800224759 | HLOHOVEC | PD Dolné Otrokovce | LAPOŠ | RAO-006 | S100 | | 4 | 12997 | 4.34 | 564 | 3.52 | 457 | |
| 5 | SK 000800149757 | NÁMESTOVO | PVOD Zubrohlava | ZUBROHLAVA | RSS-001 | S50HPX | | 3 | 12846 | 3.67 | 471 | 3.03 | 389 | |
| 6 | SK 000800911511 | KOMÁRNO | AGROCOOP, a.s. ImeI | Agrocoop ImeI a.s. | HW-024 | S50HR | | 2 | 12795 | 3.70 | 473 | 3.37 | 431 | |
| 7 | SK 000800758374 | HLOHOVEC | PD Dolné Otrokovce | Dolné Otrokovce | HW-021 | S83R | | 2 | 12794 | 3.67 | 470 | 3.42 | 438 | |
| 8 | SK 000800572400 | MARTIN | Turiec-Agro, s.r.o. T.Đur | Slovenské Pravno | FAU-001 | MB50RS | | 2 | 12680 | 3.79 | 481 | 3.40 | 431 | |
| 9 | SK 000800511264 | VELKÝ KRTÍŠ | Agrodr. Príbelce | AGRODRUŽST. PRÍBELCE | RSS-001 | S100 | | 2 | 12656 | 3.61 | 457 | 3.48 | 441 | |
| 10 | SK 000800758304 | HLOHOVEC | PD Dolné Otrokovce | LAPOŠ | HUC-001 | S89R | | 2 | 12591 | 3.65 | 459 | 3.24 | 408 | |
| 11 | SK 000800760363 | KOMÁRNO | AGROCOOP, a.s. ImeI | Agrocoop ImeI a.s. | HW-024 | S55HR | | 2 | 12541 | 3.27 | 410 | 3.26 | 409 | |
| 12 | SK 000800947911 | KOMÁRNO | AGROCOOP, a.s. ImeI | Agrocoop ImeI a.s. | HW-024 | S50HR | | 1 | 12505 | 3.56 | 445 | 3.41 | 427 | |
| 13 | SK 000800647557 | HLOHOVEC | PD Dolné Otrokovce | Dolné Otrokovce | HOS-005 | S56HRMB | | 2 | 12468 | 3.25 | 405 | 3.16 | 394 | |
| 14 | SK 000800713341 | PIEŠŤANY | PVOD Kočín | Šterusy | DIK-005 | S50R | | 2 | 12359 | 4.38 | 541 | 3.39 | 419 | |
| 15 | SK 000800841009 | TRNAVA | Farma Majcichov | Vlčkovce | HW-012 | S50H | | 2 | 12348 | 3.45 | 426 | 3.24 | 400 | |
| 16 | SK 000800626084 | LEVICE | PD Žembovice | SELEC | DIK-512 | S79CHR | | 2 | 12267 | 3.51 | 430 | 3.11 | 382 | |
| 17 | SK 000800300927 | HLOHOVEC | PD Dolné Otrokovce | LAPOŠ | RMN-004 | S100 | | 4 | 12265 | 3.72 | 456 | 3.48 | 427 | |
| 18 | SK 000800760381 | KOMÁRNO | AGROCOOP, a.s. ImeI | Agrocoop ImeI a.s. | HW-024 | S53H | | 2 | 12246 | 4.00 | 490 | 3.30 | 404 | |
| 19 | SK 000800224793 | HLOHOVEC | PD Dolné Otrokovce | LAPOŠ | RAO-006 | S100 | | 4 | 12233 | 3.88 | 475 | 3.39 | 415 | |
| 20 | SK 000800440508 | MARTIN | Turiec-Agro, s.r.o. T.Đur | Slovenské Pravno | TAS-005 | MB75X | | 3 | 12228 | 3.50 | 428 | 3.34 | 408 | |
| 21 | SK 000800101862 | VELKÝ KRTÍŠ | Agrodr. Príbelce | AGRODRUŽST. PRÍBELCE | BNR-001 | S100 | | 4 | 12213 | 3.97 | 485 | 3.43 | 419 | |
| 22 | SK 000801109030 | DUNAJSKÁ STREDA | Dan-Slovakia Agrar a.s. | Kútniky | RDD-002 | S50RX | | 1 | 12208 | 3.49 | 426 | 3.17 | 387 | |
| 23 | SK 000800760389 | KOMÁRNO | AGROCOOP, a.s. ImeI | Agrocoop ImeI a.s. | HW-024 | S55HR | | 2 | 12198 | 3.36 | 410 | 3.39 | 413 | |
| 24 | SK 000800713311 | PIEŠŤANY | PVOD Kočín | Šterusy | DIK-005 | S50R | | 2 | 12162 | 4.69 | 571 | 3.20 | 389 | |
| 25 | SK 000800213297 | TRENČÍN | PD Trenčín - Opatová | Opatová | RSS-001 | S54H | | 4 | 12093 | 3.12 | 377 | 2.99 | 361 | |
| 26 | SK 000800440478 | MARTIN | Turiec-Agro, s.r.o. T.Đur | Slovenské Pravno | TAS-005 | MB75X | | 4 | 12071 | 3.99 | 482 | 3.51 | 424 | |
| 27 | SK 000800298480 | HLOHOVEC | PD Dolné Otrokovce | LAPOŠ | RMN-004 | S94X | | 4 | 12061 | 3.85 | 464 | 3.29 | 397 | |
| 28 | SK 000800760396 | KOMÁRNO | AGROCOOP, a.s. ImeI | Agrocoop ImeI a.s. | HW-024 | S53H | | 2 | 12030 | 3.63 | 437 | 3.28 | 395 | |
| 29 | SK 000800947927 | KOMÁRNO | AGROCOOP, a.s. ImeI | Agrocoop ImeI a.s. | RAO-012 | S52HR | | 1 | 12023 | 3.09 | 372 | 3.19 | 384 | |
| 30 | SK 000800479180 | PIEŠŤANY | PVOD Kočín | Šterusy | RSS-001 | S58R | | 2 | 12019 | 4.49 | 540 | 3.11 | 374 | |
| 31 | SK 000800443388 | HLOHOVEC | PD Dolné Otrokovce | LAPOŠ | HOS-005 | S88R | | 3 | 12010 | 3.34 | 401 | 3.33 | 400 | |
| 32 | SK 000800340286 | MARTIN | PD Dražkovce | DRAŽKOVCE | ENY-001 | MB75PR | | 2 | 11996 | 4.37 | 524 | 3.08 | 369 | |
| 33 | SK 000800853331 | HLOHOVEC | PD Dolné Otrokovce | Dolné Otrokovce | HW-019 | S76HR | | 1 | 11968 | 3.54 | 424 | 3.18 | 380 | |
| 34 | SK 000800487514 | HLOHOVEC | PD Dolné Otrokovce | LAPOŠ | RAO-006 | S100 | | 3 | 11931 | 4.48 | 535 | 3.59 | 428 | |
| 35 | SK 000800839633 | KOMÁRNO | AGROCOOP, a.s. ImeI | Agrocoop ImeI a.s. | HW-024 | S55HR | | 2 | 11928 | 3.55 | 424 | 3.52 | 420 | |
| 36 | SK 000800839657 | KOMÁRNO | AGROCOOP, a.s. ImeI | Agrocoop ImeI a.s. | HW-024 | S53H | | 2 | 11918 | 4.51 | 537 | 3.54 | 422 | |
| 37 | SK 000800562454 | TOPOĽČANY | PPD Prašice v Jacovciach | PRAŠICE | HW-020 | S100 | | 2 | 11885 | 3.65 | 434 | 3.36 | 399 | |
| 38 | SK 000800839692 | KOMÁRNO | AGROCOOP, a.s. ImeI | Agrocoop ImeI a.s. | HW-024 | S55HR | | 2 | 11854 | 4.02 | 477 | 3.73 | 442 | |
| 39 | SK 000800177891 | VELKÝ KRTÍŠ | Agrodr. Príbelce | AGRODRUŽST. PRÍBELCE | RSS-001 | S88R | | 4 | 11806 | 3.68 | 435 | 3.41 | 402 | |
| 40 | SK 000800444556 | PREŠOV | AGRO-LENT s.r.o. M.Šariš | MALÝ ŠARIŠ | RSS-001 | S56R | | 3 | 11772 | 2.63 | 310 | 3.08 | 362 | |
| 41 | SK 000800774805 | VELKÝ KRTÍŠ | Agrodr. Príbelce | AGRODRUŽST. PRÍBELCE | RAO-012 | S100 | | 2 | 11762 | 4.17 | 490 | 3.32 | 391 | |
| 42 | SK 000800450326 | SNINA | AGRIFOP, a.s. Stakčín | SNINA - LEŠNE | IMPORT | S90A | | 3 | 11741 | 2.48 | 291 | 3.24 | 380 | |
| 43 | SK 000800653106 | HLOHOVEC | PD Dolné Otrokovce | Dolné Otrokovce | HW-021 | S75HR | | 2 | 11666 | 3.08 | 359 | 3.50 | 408 | |
| 44 | SK 000800224800 | HLOHOVEC | PD Dolné Otrokovce | LAPOŠ | RAO-006 | S100 | | 5 | 11630 | 3.53 | 410 | 3.29 | 383 | |
| 45 | SK 000800676944 | PIEŠŤANY | PVOD Kočín | Šterusy | UR-501 | S53R | | 2 | 11629 | 5.07 | 590 | 2.96 | 344 | |
| 46 | SK 000800466047 | LEVICE | PD Kozárovce | KOZÁROVCE | RSS-001 | S100 | | 3 | 11621 | 3.97 | 461 | 3.23 | 375 | |
| 47 | SK 000800774829 | VELKÝ KRTÍŠ | Agrodr. Príbelce | AGRODRUŽST. PRÍBELCE | RAO-012 | S94X | | 2 | 11618 | 4.91 | 570 | 3.24 | 377 | |
| 48 | SK 000800026463 | VELKÝ KRTÍŠ | Agrodr. Príbelce | AGRODRUŽST. PRÍBELCE | STG-001 | S100 | | 5 | 11616 | 3.93 | 457 | 3.60 | 418 | |
| 49 | SK 000800430370 | LEVICE | PD Bátovce | BÁTOVCE | EGE-003 | S100 | | 3 | 11604 | 3.82 | 443 | 3.42 | 397 | |
| 50 | SK 000800653110 | HLOHOVEC | PD Dolné Otrokovce | Dolné Otrokovce | HOS-005 | S87R | | 2 | 11603 | 3.36 | 390 | 3.41 | 396 | |

KRAVY S NAJVYŠŠOU ÚŽITKOVOSŤOU ZA NORMOVANÉ LAKTÁCIE V KONTROLNOM ROKU PODĽA KG MLIIEKA - pinzgauské plemeno

| PORADIE | ČÍSLO KRAVY | OKRES | POLN. PODNIK | CHOV | OTEC KRAVY | | PLEMENO | PORADIE LAKTÁCIE | MLIEKO KG | TUK | | BIELKOVINA | |
|---------|-----------------|-------------------|--------------------------|----------------------|------------|-----|---------|---------------------|--------------|------|-----|------------|-----|
| | | | | | LIN | REG | | | | % | KG | % | KG |
| 1 | SK 000417412510 | TVRDOŠÍN | PD Trsteník | TRSTENÁ | JUB-501 | | P63R | 6 | 10777 | 3.19 | 344 | 3.41 | 367 |
| 2 | SK 000800155393 | LIPTOVSKÝ MIKULÁŠ | Agria Lipt. Ondrej, a.s. | JAKUBOVANY | KOB-505 | | P53R | 4 | 10163 | 3.29 | 334 | 3.08 | 313 |
| 3 | SK 000800604997 | LIPTOVSKÝ MIKULÁŠ | RD Dovalovo | DOVALOVO | NOB-003 | | P63R | 2 | 10070 | 4.53 | 456 | 3.38 | 340 |
| 4 | SK 000800763220 | RUŽOMBEROK | PD Ludrová | LIPT.ŠTIAVNICA | MCA-002 | | P88R | 2 | 9054 | 3.32 | 301 | 3.31 | 300 |
| 5 | SK 000800248101 | TVRDOŠÍN | PD Trsteník | TRSTENÁ | KOB-501 | | P62HR | 4 | 9007 | 3.22 | 290 | 3.44 | 310 |
| 6 | SK 000800170280 | LIPTOVSKÝ MIKULÁŠ | RD Dovalovo | DOVALOVO | FBO-002 | | P92R | 4 | 9005 | 3.53 | 318 | 3.01 | 271 |
| 7 | SK 000800722918 | RUŽOMBEROK | PD Ludrová | LIPT.ŠTIAVNICA | MCA-002 | | P88R | 2 | 8899 | 3.82 | 340 | 3.15 | 280 |
| 8 | SK 000800834666 | RUŽOMBEROK | PD Ludrová | LIPT.ŠTIAVNICA | SPE-001 | | P100 | 1 | 8890 | 3.90 | 347 | 3.49 | 310 |
| 9 | SK 000800223044 | LIPTOVSKÝ MIKULÁŠ | Agria Lipt. Ondrej, a.s. | LIPT.PORÚBKA | FBO-002 | | P92R | 4 | 8872 | 3.83 | 340 | 3.52 | 312 |
| 10 | SK 000800930624 | RUŽOMBEROK | PD Ludrová | LIPT.ŠTIAVNICA | NUS-001 | | P61R | 1 | 8858 | 4.30 | 381 | 3.70 | 328 |
| 11 | SK 000800152905 | DOLNÝ KUBÍN | AD Oravská Poruba | Oravská Poruba | LOH-002 | | P56RM | 3 | 8794 | 3.87 | 340 | 3.39 | 298 |
| 12 | SK 000800887576 | ZVOLEN | PD Dobrá Niva, a.s. | SÁSA | GOZ-001 | | P69R | 1 | 8780 | 3.39 | 298 | 3.30 | 290 |
| 13 | SK 000800866504 | BRATISLAVA II | PD Podunajské Biskupice | Podunajské Biskupice | NUS-001 | | P50H | 1 | 8778 | 3.79 | 333 | 3.38 | 297 |
| 14 | SK 000800246770 | RUŽOMBEROK | PD Lisková - Sliače | STREDNÝ SLIAČ | LUZ-004 | | P92R | 4 | 8493 | 3.80 | 323 | 3.37 | 286 |
| 15 | SK 000800500053 | LIPTOVSKÝ MIKULÁŠ | RD Hybe | HYBE | KES-504 | | P65RSX | 3 | 8437 | 4.66 | 393 | 3.47 | 293 |
| 16 | SK 000800048275 | TVRDOŠÍN | PD Trsteník | TRSTENÁ | WN-002 | | P100 | 4 | 8427 | 3.38 | 285 | 3.28 | 276 |
| 17 | SK 000800088153 | RUŽOMBEROK | PD Ludrová | LIPT.ŠTIAVNICA | LOH-002 | | P60RM | 5 | 8362 | 4.09 | 342 | 3.38 | 283 |
| 18 | SK 000509089503 | DOLNÝ KUBÍN | PD Horná Lehota | Horná Lehota | LOH-002 | | P53XR | 4 | 8217 | 3.70 | 304 | 3.18 | 261 |
| 19 | SK 000569408508 | RUŽOMBEROK | PD Ludrová | LIPT.ŠTIAVNICA | REM-002 | | P74H | 7 | 8214 | 3.47 | 285 | 3.55 | 292 |
| 20 | SK 000800502100 | TVRDOŠÍN | PD Trsteník | TRSTENÁ | NUS-001 | | P85R | 2 | 8173 | 3.76 | 307 | 3.34 | 273 |
| 21 | SK 000569408508 | RUŽOMBEROK | PD Ludrová | LIPT.ŠTIAVNICA | REM-002 | | P74H | 6 | 8122 | 3.90 | 317 | 3.40 | 276 |
| 22 | SK 000800633461 | LIPTOVSKÝ MIKULÁŠ | Agria Lipt. Ondrej, a.s. | LIPT.PORÚBKA | NUS-001 | | P100 | 2 | 8088 | 2.95 | 239 | 3.56 | 288 |
| 23 | SK 000800947434 | DUNAJSKÁ STREDA | PD v Jurovej | Baka | BW-537 | | P50HX | 1 | 8080 | 3.87 | 313 | 3.21 | 259 |
| 24 | SK 000800884647 | SENICA | RD Podbranč | PODBRANČ | NUS-001 | | P69SR | 1 | 7992 | 4.50 | 360 | 3.49 | 279 |
| 25 | SK 000800088220 | RUŽOMBEROK | PD Ludrová | LIPT.ŠTIAVNICA | LS-029 | | P61RM | 5 | 7930 | 3.66 | 290 | 3.53 | 280 |

KRAVY S NAJVYŠŠOU ÚŽITKOVOSŤOU ZA NORMOVANÉ LAKTÁCIE V KONTROLNOM ROKU PODĽA KG MLIIEKA - plemeno braunvieh

| PORADIE | ČÍSLO KRAVY | OKRES | POLN. PODNIK | CHOV | OTEC KRAVY | | PLEMENO | PORADIE LAKTÁCIE | MLIEKO KG | TUK | | BIELKOVINA | |
|---------|-----------------|---------|-------------------------|--------------------|------------|-----|---------|---------------------|--------------|------|-----|------------|-----|
| | | | | | LIN | REG | | | | % | KG | % | KG |
| 1 | SK 000800760368 | KOMÁRNO | AGROCOOP, a.s. ImeI | Agrocoop ImeI a.s. | WES-001 | | B54H | 2 | 12418 | 3.04 | 377 | 3.47 | 431 |
| 2 | SK 000800760359 | KOMÁRNO | AGROCOOP, a.s. ImeI | Agrocoop ImeI a.s. | WES-001 | | B55H | 2 | 12095 | 3.37 | 407 | 3.36 | 406 |
| 3 | SK 000800947965 | KOMÁRNO | AGROCOOP, a.s. ImeI | Agrocoop ImeI a.s. | WES-001 | | B55H | 1 | 12084 | 3.41 | 412 | 3.49 | 422 |
| 4 | SK 000800947903 | KOMÁRNO | AGROCOOP, a.s. ImeI | Agrocoop ImeI a.s. | WES-001 | | B53H | 1 | 11955 | 3.50 | 419 | 3.50 | 418 |
| 5 | SK 000800760372 | KOMÁRNO | AGROCOOP, a.s. ImeI | Agrocoop ImeI a.s. | WES-001 | | B56HR | 2 | 11781 | 3.96 | 467 | 3.59 | 423 |
| 6 | SK 000800839684 | KOMÁRNO | AGROCOOP, a.s. ImeI | Agrocoop ImeI a.s. | WES-001 | | B50HS | 1 | 11683 | 3.77 | 440 | 3.45 | 403 |
| 7 | SK 000800911600 | KOMÁRNO | AGROCOOP, a.s. ImeI | Agrocoop ImeI a.s. | WES-001 | | B56HR | 1 | 11504 | 3.50 | 403 | 3.36 | 387 |
| 8 | SK 000800947901 | KOMÁRNO | AGROCOOP, a.s. ImeI | Agrocoop ImeI a.s. | HSL-001 | | B50HS | 1 | 11439 | 4.09 | 468 | 3.63 | 415 |
| 9 | SK 000800911573 | KOMÁRNO | AGROCOOP, a.s. ImeI | Agrocoop ImeI a.s. | WES-001 | | B55HS | 1 | 11210 | 3.89 | 436 | 3.59 | 402 |
| 10 | SK 000800839689 | KOMÁRNO | AGROCOOP, a.s. ImeI | Agrocoop ImeI a.s. | EMO-002 | | B53H | 1 | 11024 | 4.22 | 465 | 3.37 | 371 |
| 11 | SK 000800947940 | KOMÁRNO | AGROCOOP, a.s. ImeI | Agrocoop ImeI a.s. | WES-001 | | B55HS | 1 | 11016 | 3.33 | 367 | 3.53 | 389 |
| 12 | SK 000800947946 | KOMÁRNO | AGROCOOP, a.s. ImeI | Agrocoop ImeI a.s. | WES-001 | | B55HS | 1 | 10951 | 4.09 | 448 | 3.69 | 404 |
| 13 | SK 000800947972 | KOMÁRNO | AGROCOOP, a.s. ImeI | Agrocoop ImeI a.s. | WES-001 | | B53H | 1 | 10940 | 3.86 | 422 | 3.54 | 387 |
| 14 | SK 000800839630 | KOMÁRNO | AGROCOOP, a.s. ImeI | Agrocoop ImeI a.s. | WES-001 | | B50HNMB | 1 | 10902 | 4.29 | 468 | 3.33 | 363 |
| 15 | SK 000800947954 | KOMÁRNO | AGROCOOP, a.s. ImeI | Agrocoop ImeI a.s. | HSL-001 | | B50HS | 1 | 10734 | 3.30 | 354 | 3.34 | 358 |
| 16 | SK 000800911555 | KOMÁRNO | AGROCOOP, a.s. ImeI | Agrocoop ImeI a.s. | HSL-001 | | B50H | 1 | 10704 | 3.34 | 357 | 3.35 | 359 |
| 17 | SK 000801029208 | KOMÁRNO | AGROCOOP, a.s. ImeI | Agrocoop ImeI a.s. | WES-001 | | B56HR | 1 | 10696 | 3.88 | 415 | 3.49 | 373 |
| 18 | SK 000801029202 | KOMÁRNO | AGROCOOP, a.s. ImeI | Agrocoop ImeI a.s. | HSL-001 | | B53H | 1 | 10667 | 3.85 | 411 | 3.53 | 377 |
| 19 | SK 000800376635 | GALANTA | Agricola s.r.o. Šoporňa | ŠOPORŇA | EMO-002 | | B100 | 3 | 10559 | 4.45 | 470 | 3.40 | 359 |
| 20 | SK 000800947955 | KOMÁRNO | AGROCOOP, a.s. ImeI | Agrocoop ImeI a.s. | WES-001 | | B53H | 1 | 10543 | 3.73 | 393 | 3.29 | 347 |
| 21 | SK 000800760387 | KOMÁRNO | AGROCOOP, a.s. ImeI | Agrocoop ImeI a.s. | WES-001 | | B53H | 2 | 10470 | 3.48 | 364 | 3.47 | 363 |
| 22 | SK 000800839627 | KOMÁRNO | AGROCOOP, a.s. ImeI | Agrocoop ImeI a.s. | WES-001 | | B55HS | 2 | 10466 | 3.92 | 410 | 3.51 | 367 |
| 23 | SK 000800911539 | KOMÁRNO | AGROCOOP, a.s. ImeI | Agrocoop ImeI a.s. | WES-001 | | B53HS | 1 | 10441 | 3.50 | 365 | 3.32 | 347 |
| 24 | SK 000800911587 | KOMÁRNO | AGROCOOP, a.s. ImeI | Agrocoop ImeI a.s. | WES-001 | | B50HRS | 1 | 10128 | 4.29 | 434 | 3.58 | 363 |
| 25 | SK 000699101202 | GALANTA | Agricola s.r.o. Šoporňa | ŠOPORŇA | TET-004 | | B100 | 5 | 10114 | 3.87 | 391 | 3.18 | 322 |

KRAVA S NAJVIŠŠOU ÚŽITKOVOSŤOU V CHOVE ZA NORMOVANÉ LAKTÁCIE V KONTROLNOM ROKU PODĽA KG MĽIEKA

| PORADIE OKRESU KRAJA | V RÁMCI SR | PL.TYPU | ČÍSLO KRAVY | PL. POLN. TYP | PODNIK | CHOV | OTEC KRAVY LIN | PLEMENO REG | POR LAKT | MLIEKO KG | TUK % | TUK KG | BLK. % | BLK. KG |
|-------------------------|---------------|---------|-------------|------------------|--------|--------------------------|----------------------|----------------|-------------|--------------|----------|-----------|-----------|------------|
| Okres: Bratislava II | | | | | | | | | | | | | | |
| 1 | 23 | 1407 | 1090 | SK 000800262846 | H0 | PD Podunajské Biskupice | Podunajské Biskupice | WIT-003 | H100 | 3 | 12559 | 3.98 | 500 | 3.11 391 |
| Okres: Bratislava III | | | | | | | | | | | | | | |
| 1 | 104 | 4085 | 3056 | SK 000800344494 | H0 | PD Vajnory | Vajnory | BS-046 | H100 | 3 | 11255 | 3.37 | 379 | 2.85 321 |
| Okres: Bratislava IV | | | | | | | | | | | | | | |
| 1 | 174 | 5936 | 836 | SK 000694914106 | H1 | DP Devín - Záh. Bystrica | Devínska Nová Ves | UBB-001 | H92S | 5 | 10758 | 4.74 | 510 | 2.94 316 |
| Okres: Malacky | | | | | | | | | | | | | | |
| 1 | 39 | 1858 | 1424 | SK 000800712486 | H0 | PD Lozorno | Lozorno | MED-005 | H100 | 3 | 12218 | 3.75 | 458 | 3.08 376 |
| 4 | 148 | 5298 | 740 | SK 000800320628 | H1 | JAKOS Kostolište, a. s. | Kostolište | PAT-001 | H92S | 4 | 10912 | 4.25 | 464 | 2.97 324 |
| 286 | 1639 | 70176 | 1827 | SK 000695014106 | X | Pospo s. r.o. Láb | Láb | NEZ-000 | X100 | 4 | 5149 | 3.05 | 157 | 3.01 155 |
| Okres: Pezinok | | | | | | | | | | | | | | |
| 1 | 3 | 286 | 237 | SK 000800441554 | H0 | PD v Šenkviaciach | Šenkvice | RUH-011 | H100 | 3 | 14348 | 2.47 | 354 | 2.75 395 |
| 6 | 16 | 1083 | 846 | SK 000800648009 | H0 | PD Budmerice | Budmerice | MED-005 | H94X | 2 | 12867 | 3.46 | 445 | 3.26 419 |
| 8 | 20 | 1285 | 164 | SK 000800390787 | H1 | PD Viničné-S.Grob | Viničné | ELN-012 | H88X | 4 | 12656 | 4.31 | 546 | 3.18 403 |
| Okres: Senec | | | | | | | | | | | | | | |
| 1 | 1 | 237 | 194 | SK 000800714991 | H0 | RDP Most pri Bratislave | Most pri Bratislave | MED-005 | H100 | 2 | 14575 | 3.59 | 523 | 3.11 454 |
| 14 | 25 | 1452 | 1124 | SK 000800816301 | H0 | PD v Tomášove | Tomášov | LU-027 | H100 | 2 | 12521 | 3.51 | 440 | 3.39 424 |
| 16 | 28 | 1525 | 1182 | SK 000800738790 | H0 | PD Chorvátsky Grob | Bernolákovo | BRE-002 | H100 | 2 | 12454 | 3.49 | 435 | 3.32 413 |

KRAVA S NAJVVYŠŠOU ÚŽITKOVOSŤOU V CHOVE ZA NORMOVANÉ LAKTÁCIE V KONTROLNOM ROKU PODEA KG MLEIEKA

| PORADIE V RÁMCI OKRESU KRAJA | | V RÁMCI SR PL.TYPU | | ČÍSLO KRAVY | PL. POJN. PODNIK TYP | CHOV | OTEC KRAVY LIN REG | PLEMENO | POR LAKT | MLIEKO KG | TUK % | TUK KG | BLK. % | BLK. KG | |
|------------------------------|-------|--------------------|-------|-----------------|----------------------|---------------------------|---------------------|---------|----------|-----------|-------|--------|--------|---------|-----|
| Okres: Dunajská Streda | | | | | | | | | | | | | | | |
| 1 | 16 | 93 | 75 | SK 000800826264 | H0 | Dan-Slovakia Agrar a.s. | Nový Dvor | PEL-028 | H100 | 2 | 15549 | 3.72 | 578 | 3.13 | 487 |
| 3 | 18 | 107 | 86 | SK 000800085900 | H0 | Dan-Slovakia Agrar a.s. | Kútniky | LUG-002 | H94X | 4 | 15386 | 4.11 | 632 | 3.33 | 512 |
| 5 | 45 | 206 | 166 | SK 000800515837 | H0 | ŠKH Búšľak, s.r.o. | Dunajský Klátov | SUB-007 | H100 | 3 | 14719 | 3.59 | 528 | 3.13 | 460 |
| 15 | 99 | 354 | 6 | SK 000800120725 | H3 | PD Veľké Blahovo | Veľké Blahovo | LET-002 | H50X | 4 | 14146 | 2.76 | 390 | 3.16 | 447 |
| 25 | 129 | 428 | 341 | SK 000800200030 | H0 | MEDZIČILIZIE, a. s. | Ňarad | MNL-004 | H100 | 4 | 13921 | 2.79 | 388 | 2.92 | 406 |
| 31 | 157 | 507 | 405 | SK 000800550431 | H0 | AGROČAT a.s. | Čiližská Radvaň | TAG-004 | H100 | 3 | 13715 | 3.08 | 422 | 2.97 | 407 |
| 72 | 263 | 764 | 600 | SK 000800515103 | H0 | PD Holice na Ostrove | Holice | BW-021 | H100 | 2 | 13243 | 4.48 | 593 | 3.28 | 435 |
| 135 | 559 | 1391 | 1076 | SK 000800323376 | H0 | PPD Trhové Mýto | Trhová Hradská | ATE-008 | R100 | 4 | 12567 | 4.24 | 533 | 3.11 | 391 |
| 154 | 625 | 1547 | 1200 | SK 000800663967 | H0 | PD Lúč na Ostrove | Lúč na Ostrove | SOM-009 | H91N | 2 | 12433 | 3.93 | 488 | 2.98 | 371 |
| 190 | 815 | 1937 | 1484 | SK 000800278121 | H0 | AGRO BIO HUBICE, a.s. | Nový Trh | PAT-002 | H100 | 3 | 12170 | 3.38 | 411 | 3.23 | 393 |
| 194 | 828 | 1967 | 1503 | SK 000800198741 | H0 | PD v Jurovej | Baka | EMY-001 | H100 | 4 | 12149 | 3.24 | 394 | 2.90 | 352 |
| 207 | 866 | 2067 | 1581 | SK 000800947444 | H0 | PD v Jurovej | Kráľovičove Kračany | BW-537 | H94X | 1 | 12095 | 2.66 | 322 | 3.17 | 383 |
| 318 | 1321 | 3000 | 2280 | SK 000800196751 | H0 | Istra M. Dvorníky, s.r.o. | Malé Dvorníky | BW-017 | H100 | 3 | 11648 | 3.90 | 454 | 3.31 | 385 |
| 337 | 1385 | 3181 | 2409 | SK 000800948722 | H0 | PD Dolný Štál | Dolný Štál | LU-019 | H88RX | 1 | 11576 | 2.89 | 335 | 3.13 | 362 |
| 339 | 1394 | 3197 | 2418 | SK 000800381105 | H0 | MEDZIČILIZIE, a. s. | Pataš | GIN-002 | H100 | 3 | 11568 | 4.55 | 526 | 3.34 | 386 |
| 416 | 1680 | 3825 | 519 | SK 000800882954 | H1 | PD Okoč - Sokolec | PD Okoč | PEL-020 | H88X | 2 | 11330 | 5.31 | 602 | 3.49 | 395 |
| 606 | 2423 | 5553 | 4071 | SK 000800200154 | H0 | PD Topoľníky | Topoľníky | MRC-001 | R100 | 4 | 10849 | 4.90 | 532 | 3.18 | 345 |
| 630 | 2499 | 5735 | 47 | SK 000800662818 | X | PD Dolný Štál | Dolný Štál | NEZ-000 | X100 | 2 | 10805 | 4.25 | 459 | 3.48 | 376 |
| 811 | 3219 | 7469 | 68 | SK 000800910973 | S0 | PD Orechová Potôň | Orechová Potôň | MAF-019 | S88R | 1 | 10428 | 3.73 | 389 | 3.43 | 358 |
| 910 | 3548 | 8279 | 5906 | SK 000395184201 | H0 | PPD Horný Bar | PPD Horný Bar | PAT-001 | H100 | 4 | 10283 | 4.33 | 445 | 3.34 | 343 |
| 965 | 3769 | 8807 | 6244 | SK 000219165201 | H0 | PD Ohrady | PD Ohrady | ARS-010 | H57R | 5 | 10181 | 3.75 | 382 | 3.25 | 331 |
| 974 | 3802 | 8890 | 6289 | SK 000800006862 | H0 | AGRO BIO HUBICE, a.s. | Janíky | BEK-006 | H100 | 5 | 10168 | 2.90 | 295 | 3.07 | 312 |
| 1295 | 5098 | 12225 | 171 | SK 000800378043 | S0 | AGROČAT a.s. | Čiližská Radvaň | RSS-001 | S100 | 3 | 9662 | 3.23 | 312 | 3.09 | 299 |
| 2436 | 9163 | 25185 | 754 | SK 000800606147 | S2 | GOLD MILK spol. s r. o. | Čenkovce | RSS-001 | S53H | 2 | 8359 | 4.16 | 348 | 3.28 | 274 |
| 2446 | 9206 | 25338 | 762 | SK 000800709466 | S2 | PD Nový Život | Vojtechovce | PEL-020 | H50S | 2 | 8347 | 3.52 | 294 | 3.07 | 256 |
| 2499 | 9431 | 26162 | 16048 | SK 000800882989 | H0 | PD Horná Potôň | Horná Potôň | PAT-001 | H100 | 2 | 8282 | 3.12 | 258 | 3.04 | 252 |
| 2669 | 10074 | 28618 | 1092 | SK 000800041881 | S0 | Ing. Horváth Zoltán | Ing. Horváth Zoltán | HLG-007 | S91R | 3 | 8090 | 4.41 | 357 | 3.33 | 269 |
| 2915 | 10877 | 31786 | 18632 | SK 000800197116 | H0 | ARVUM, PoInohosp.družstvo | Vrakúň | RUH-005 | H86NS | 4 | 7849 | 4.12 | 323 | 2.80 | 220 |

Okres: Galanta

| | | | | | | | | | | | | | | | |
|-----|------|-------|------|-----------------|----|---------------------------|-------------------|---------|-------|---|-------|------|-----|------|-----|
| 1 | 63 | 257 | 213 | SK 000800376614 | H0 | Agricola s.r.o. Šoporňa | ŠOPORŇA | LUS-001 | H79R | 4 | 14472 | 3.36 | 486 | 2.92 | 422 |
| 16 | 501 | 1269 | 162 | SK 000800678749 | H1 | POD Abrahám | HOSTE | NIX-001 | H91S | 3 | 12670 | 4.91 | 622 | 3.13 | 396 |
| 18 | 541 | 1356 | 28 | SK 000800298035 | H3 | PD Javorinka | JAVORINKA | KOD-002 | R73S | 3 | 12590 | 4.65 | 585 | 3.30 | 416 |
| 27 | 629 | 1554 | 1207 | SK 000636224202 | H0 | FYZOKOL s.r.o.Čierny Brod | ČIERNY BROD č.450 | EMY-002 | H100 | 6 | 12428 | 4.43 | 550 | 3.19 | 396 |
| 50 | 1197 | 2755 | 372 | SK 000800345215 | H1 | PD Topoľnica v Kajali | KAJAL | RUH-005 | H75RS | 3 | 11759 | 2.87 | 337 | 3.10 | 365 |
| 55 | 1270 | 2908 | 2207 | SK 000800486554 | H0 | AGRIMPEX družstvo Trstice | TRSTICE | BRE-002 | H100 | 2 | 11691 | 3.93 | 460 | 3.29 | 385 |
| 84 | 1743 | 3952 | 2954 | SK 000800299981 | H0 | AGROSTAAR KB s.r.o. | Porboka | TUL-002 | R94S | 3 | 11292 | 3.16 | 357 | 3.21 | 363 |
| 109 | 2178 | 4934 | 31 | SK 000800475251 | S0 | RaVOD PATA | PUSTÉ SADY | MAF-011 | S100 | 3 | 11008 | 4.07 | 448 | 3.36 | 370 |
| 186 | 3475 | 8094 | 75 | SK 000800422288 | S0 | ELVÍRA s.r.o. | Dolné Saliby | HOD-004 | S94R | 3 | 10318 | 3.49 | 360 | 3.10 | 320 |
| 233 | 4345 | 10276 | 122 | SK 000800474823 | S0 | A-K-T NATURAL | Čierna Voda | EGE-003 | S94R | 3 | 9937 | 3.92 | 390 | 3.37 | 335 |
| 405 | 6165 | 15374 | 277 | SK 000800573037 | S0 | Agropek-Team sro V. Grob | VEĽKÝ GROB | HOD-004 | S89H | 3 | 9295 | 4.21 | 391 | 3.40 | 316 |

Okres: Hlohovec

| | | | | | | | | | | | | | | | |
|-----|------|-------|------|-----------------|----|-----------------------|-----------------|---------|-------|---|-------|------|-----|------|-----|
| 1 | 1 | 5 | 4 | SK 000800343944 | H0 | FOOD FARM s.r.o. | Dolné Trhovište | RUH-009 | H100 | 3 | 18527 | 2.80 | 519 | 3.37 | 625 |
| 22 | 77 | 294 | 244 | SK 000800012991 | H0 | PD Hlohovec | SASINKOVO | ELN-008 | H100 | 5 | 14332 | 3.61 | 517 | 2.92 | 418 |
| 37 | 176 | 546 | 1 | SK 000800653179 | S1 | PD Dolné Otrokovce | Dolné Otrokovce | HOS-005 | S77RH | 2 | 13612 | 3.97 | 541 | 3.56 | 485 |
| 67 | 348 | 945 | 127 | SK 000800390471 | H1 | PD Siladice | SILADICE | PAW-001 | H93S | 3 | 13014 | 2.81 | 366 | 3.30 | 429 |
| 71 | 391 | 1024 | 795 | SK 000800485508 | H0 | PD Hlohovec | KLAČANY | RUH-005 | H100 | 2 | 12929 | 3.14 | 406 | 2.85 | 368 |
| 103 | 620 | 1534 | 1189 | SK 000800390877 | H0 | RAOS a.s. Bojničky | DVORNÍKY | BW-005 | H100 | 3 | 12445 | 3.26 | 406 | 2.76 | 343 |
| 116 | 721 | 1732 | 1335 | SK 000800585310 | H0 | Agrovia, a.s. | HORNÉ TRHOVIŠTE | BEL-023 | H80R | 3 | 12291 | 3.62 | 445 | 3.21 | 394 |
| 856 | 6604 | 16774 | 129 | SK 000800225441 | S1 | PD Žlkovce - Ratkovce | ŽLKOVCE | BNR-001 | S75H | 4 | 9145 | 3.76 | 344 | 3.23 | 295 |

KRAVA S NAJVIŠŠOU ÚŽITKOVOSŤOU V CHOVE ZA NORMOVANÉ LAKTÁCIE V KONTROLNOM ROKU PODĽA KG MLEIEKA

| PORADIE OKRESU | V RÁMCI KRAJA | SR | PL.TYPU | ČÍSLO KRAVY | PL. POLN. TYP | PODNIK | CHOV | OTEC KRAVY LIN | PLEMENO REG | POR LAKT | MLIEKO KG | TUK % | TUK KG | BLK. % | BLK. KG |
|-------------------|------------------|-------|---------|-----------------|------------------|-------------------------|-----------------------------|-------------------|----------------|-------------|--------------|----------|-----------|-----------|------------|
| Okres: Piešťany | | | | | | | | | | | | | | | |
| 1 | 59 | 252 | 208 | SK 000800780288 | H0 | PVOD Kočín | ŠTERUSY | LOG-010 | R100 | 2 | 14511 | 4.47 | 649 | 3.14 | 455 |
| 12 | 445 | 1162 | 902 | SK 000800479636 | H0 | PD Dolný Lopašov | DOLNÝ LOPAŠOV | RUH-011 | H100 | 2 | 12775 | 3.62 | 462 | 2.95 | 377 |
| 37 | 945 | 2217 | 50 | SK 000800253012 | H3 | SPD Veselé | Veselé | BW-005 | H50X | 4 | 12022 | 4.43 | 533 | 3.45 | 415 |
| 74 | 1593 | 3634 | 2741 | SK 000800475153 | H0 | PVOD Drahovce | DRÁHOVCE | MTT-001 | H77R | 2 | 11404 | 3.34 | 381 | 3.11 | 355 |
| 109 | 2180 | 4939 | 3655 | SK 000800264179 | H0 | PD Piešťany | PIEŠŤANY | BW-005 | H79R | 2 | 11007 | 4.01 | 441 | 2.92 | 321 |
| 114 | 2254 | 5137 | 3792 | SK 000800265575 | H0 | PDP Veľké Kostoľany | VEĽKÉ KOSTOLANY | BSR-001 | R100 | 3 | 10958 | 3.07 | 336 | 3.00 | 329 |
| 178 | 3148 | 7283 | 5236 | SK 000800886096 | H0 | PD Vrbové | VRBOVÉ | RUH-011 | H100 | 1 | 10463 | 3.35 | 350 | 3.12 | 326 |
| 337 | 5007 | 11953 | 922 | SK 000800252712 | H2 | PD Nižná | NIŽNÁ | FOM-005 | H86S | 4 | 9697 | 3.45 | 335 | 3.28 | 318 |
| 531 | 7164 | 18415 | 2775 | SK 000800183048 | H1 | AGRO-DRUŽSTVO Trebatice | TREBATICICE | BSR-001 | R77HS | 4 | 8980 | 3.14 | 282 | 2.92 | 262 |
| 605 | 8085 | 21453 | 3283 | SK 000800264045 | H1 | RPD Prašník | PRAŠNÍK | FOM-006 | H88X | 4 | 8686 | 3.62 | 314 | 2.98 | 259 |
| 1763 | 19015 | 84174 | 42 | SK 000801033910 | RM | Martin Bagar, Prašník | Bagar Martin-SHR, fa.IMPORT | | J100 | 1 | 3503 | 6.25 | 219 | 4.14 | 145 |

| | | | | | | | | | | | | | | | |
|---------------|-------|-------|-----|-----------------|----|----------------------------|--------------|---------|--------|---|-------|------|-----|------|-----|
| Okres: Senica | | | | | | | | | | | | | | | |
| 1 | 7 | 50 | 4 | SK 000800372553 | H1 | RD S. Jurkoviča Sobotište | SOBOTIŠTE | FOM-002 | H75SMN | 4 | 16269 | 4.30 | 700 | 2.77 | 450 |
| 8 | 291 | 817 | 112 | SK 000800185553 | H1 | RD Častkov | ČASTKOV | MAS-013 | H88X | 4 | 13164 | 3.77 | 496 | 3.05 | 401 |
| 59 | 1506 | 3435 | 461 | SK 000800141820 | H1 | PD Koválov | KOVÁLOV | STY-003 | H75RS | 4 | 11475 | 2.88 | 331 | 3.05 | 350 |
| 65 | 1737 | 3940 | 535 | SK 000800374887 | H1 | PD Dojč | VKK DOJČ | RUH-005 | H53RS | 4 | 11295 | 3.18 | 359 | 3.06 | 346 |
| 91 | 2637 | 6036 | 856 | SK 000800263212 | H1 | RD "Vrátno" Hradište p./V. | HRADIŠTE | PAW-001 | H92S | 3 | 10733 | 5.07 | 544 | 3.16 | 339 |
| 271 | 7804 | 20524 | 511 | SK 000800373130 | S0 | PD Borský Mikuláš | BORSKÝ PETER | RSS-001 | S100 | 4 | 8768 | 5.13 | 450 | 3.25 | 285 |
| 362 | 10392 | 29848 | 24 | SK 000800884647 | P2 | RD Podbranč | PODBRANČ | NUS-001 | P69SR | 1 | 7992 | 4.50 | 360 | 3.49 | 279 |

| | | | | | | | | | | | | | | | |
|----------------|------|------|------|-----------------|----|----------------------|-----------|---------|-------|---|-------|------|-----|------|-----|
| Okres: Skalica | | | | | | | | | | | | | | | |
| 1 | 120 | 397 | 51 | SK 000800737716 | H1 | PD Gbely, a.s. | GBELY | PAT-001 | H75RS | 2 | 14025 | 3.27 | 458 | 3.35 | 470 |
| 39 | 2231 | 5069 | 3746 | SK 000462233206 | H0 | RD BĽIŽINA Prietržka | PRIETRŽKA | KOR-003 | R77H | 6 | 10971 | 4.22 | 463 | 3.22 | 353 |

| | | | | | | | | | | | | | | | |
|---------------|------|-------|------|-----------------|----|-------------------------|---------------------|---------|--------|---|-------|------|-----|------|-----|
| Okres: Trnava | | | | | | | | | | | | | | | |
| 1 | 2 | 9 | 8 | SK 000800420169 | H0 | Farma Majcichov | Vlčkovce | WIT-005 | H100 | 3 | 17930 | 3.16 | 567 | 2.94 | 527 |
| 27 | 48 | 212 | 171 | SK 000800653420 | H0 | AGRO Voderady-SNV a.s. | Voderady | WEL-002 | H56R | 2 | 14697 | 3.65 | 537 | 3.12 | 458 |
| 37 | 70 | 270 | 10 | SK 000800344958 | H2 | PD v Dolnej Krupej | Dolná Krupá | PAT-001 | H75SF | 3 | 14419 | 3.23 | 466 | 3.29 | 475 |
| 38 | 72 | 277 | 4 | SK 000800478966 | H3 | SEMAT a.s. Trnava | Veľký Dvor | RUD-003 | R66S | 3 | 14371 | 4.21 | 605 | 3.51 | 504 |
| 63 | 117 | 387 | 314 | SK 000800583411 | H0 | RDP Dolné Dubové | DOLNÉ DUBOVÉ | MTY-002 | H83R | 2 | 14050 | 3.89 | 547 | 3.02 | 425 |
| 177 | 379 | 999 | 775 | SK 000800545957 | H0 | PD Zavar | BRESTOVANY | BW-023 | H100 | 3 | 12952 | 4.43 | 574 | 3.47 | 450 |
| 182 | 388 | 1016 | 790 | SK 000800573376 | H0 | SEMAT a.s. Trnava | KOČIŠSKÉ | NUH-001 | R100 | 3 | 12936 | 3.44 | 445 | 3.03 | 392 |
| 225 | 462 | 1189 | 925 | SK 000800137332 | H0 | PD Zavar | Dolné Lovčice | LU-009 | H100 | 5 | 12746 | 3.47 | 442 | 3.41 | 435 |
| 266 | 556 | 1385 | 183 | SK 000800140178 | H1 | PD Malženice | MALŽENICE | NUH-001 | R91S | 4 | 12572 | 4.41 | 554 | 3.10 | 390 |
| 304 | 642 | 1581 | 2 | SK 000800677264 | B2 | RUPOS s.r.o. Ružindol | RUŽINDOL | DUT-001 | H50B | 2 | 12404 | 3.87 | 480 | 3.04 | 377 |
| 399 | 847 | 2014 | 1542 | SK 000800572608 | H0 | Školské hospodárstvo | TRNAVA | MED-005 | H91R | 3 | 12124 | 4.54 | 550 | 3.15 | 382 |
| 451 | 957 | 2241 | 301 | SK 000800253676 | H1 | PD Horné Dubové-Naháč | NAHÁČ | BS-046 | H89S | 3 | 12008 | 3.42 | 411 | 3.19 | 383 |
| 483 | 1031 | 2390 | 321 | SK 000800584296 | H1 | PD v Smoleniciach | SMOLENICKÁ NOVÁ VES | MED-005 | H91S | 2 | 11936 | 3.68 | 439 | 3.23 | 386 |
| 488 | 1047 | 2424 | 1840 | SK 000800374494 | H0 | RD v Pavliciach | PAVLICE | BW-005 | H89R | 3 | 11919 | 3.91 | 466 | 3.28 | 391 |
| 694 | 1488 | 3397 | 455 | SK 000800104426 | H1 | PD Trnava | TRNAVA | BSR-001 | R90S | 4 | 11492 | 4.19 | 482 | 2.80 | 322 |
| 771 | 1673 | 3813 | 2863 | SK 000800067790 | H0 | PD Dechtice | DECHTICE | FIS-002 | R100 | 5 | 11336 | 3.93 | 446 | 3.30 | 374 |
| 777 | 1684 | 3832 | 33 | SK 000800296915 | S2 | PD Zeleneč | ZELENEČ | BNR-001 | S50RL | 3 | 11328 | 3.55 | 402 | 3.15 | 357 |
| 878 | 1901 | 4317 | 279 | SK 000800138637 | H2 | PD Buková | BUKOVÁ | EV-019 | R75X | 3 | 11187 | 3.58 | 401 | 2.90 | 324 |
| 1051 | 2304 | 5256 | 147 | SK 000800374101 | H3 | PDP Radošovce-Paderovce | Paderovce | WNL-001 | R63SMB | 5 | 10926 | 3.48 | 380 | 3.43 | 375 |
| 2545 | 6084 | 15142 | 539 | SK 000800140499 | H3 | PPD Trstín | TRSTÍN | BCR-001 | R59S | 4 | 9320 | 4.31 | 402 | 3.39 | 316 |
| 3315 | 8292 | 22203 | 605 | SK 000800585140 | S0 | PD Košolná - Dlhá | KOŠOLNÁ-DLHÁ | RSS-001 | S100 | 2 | 8617 | 3.79 | 327 | 2.95 | 254 |
| 3669 | 9301 | 25698 | 3982 | SK 000800345804 | H1 | PD Kátlovce | KÁTLOVCE | KOR-005 | R91S | 3 | 8319 | 2.79 | 232 | 2.93 | 244 |

KRAVA S NAJVVYŠŠOU ÚŽITKOVOSŤOU V CHOVE ZA NORMOVANÉ LAKTÁCIE V KONTROLNOM ROKU PODĽA KG MLIIEKA

| PORADIE OKRESU KRAJA | V RÁMCI SR | PL.TYPU | ČÍSLO KRAVY | PL. POLN. TYP | PODNIK | CHOV | OTEC KRAVY LIN | PLEMENO REG | POR LAKT | MLIEKO KG | TUK % | TUK KG | BLK. % | BLK. KG |
|-------------------------|---------------|---------|-------------|------------------|--------|------|-------------------|----------------|-------------|--------------|----------|-----------|-----------|------------|
|-------------------------|---------------|---------|-------------|------------------|--------|------|-------------------|----------------|-------------|--------------|----------|-----------|-----------|------------|

Okres: Bánovce nad Bebravou

| | | | | | | | | | | | | | | | | |
|------|------|-------|------|----|--------------|----|---------------------------|---------------------|---------|------|---|-------|------|-----|------|-----|
| 1 | 1 | 78 | 62 | CZ | 000158130971 | H0 | PD Slatina nad Bebravou | SLATINA N. BEBRAVOU | JOBERT | H100 | 2 | 15689 | 2.83 | 444 | 3.08 | 484 |
| 2 | 3 | 227 | 184 | SK | 000800705016 | H0 | PD Podlužany | Podlužany | JUX-004 | H100 | 2 | 14606 | 3.39 | 495 | 3.27 | 478 |
| 7 | 8 | 432 | 344 | SK | 000800460960 | H0 | PD Prusy | PRUSY | MED-004 | H100 | 3 | 13904 | 3.30 | 459 | 3.01 | 418 |
| 10 | 14 | 604 | 79 | SK | 000800666369 | H1 | MVL AGRO sro M. Chlievany | VELKÉ HOSTE | MNA-011 | H88X | 2 | 13498 | 3.56 | 481 | 3.06 | 413 |
| 47 | 75 | 1735 | 1338 | SK | 000676179305 | H0 | MVL AGRO sro M. Chlievany | MALÉ CHLIEVANY | MNL-007 | H100 | 5 | 12289 | 3.83 | 471 | 3.21 | 394 |
| 58 | 93 | 2004 | 1534 | SK | 000800916811 | H0 | PPD Rybany | VKK RYBANY | MNA-011 | H91N | 1 | 12128 | 3.71 | 450 | 3.38 | 410 |
| 116 | 184 | 3136 | 25 | SK | 000800567283 | S2 | PD Pravotice | Ostratice | MNL-011 | H50S | 3 | 11593 | 3.27 | 379 | 3.19 | 370 |
| 238 | 450 | 5918 | 4322 | SK | 000800735729 | H0 | PD Veľké Chlievany | BISKUPICE | KOR-006 | R100 | 2 | 10762 | 3.50 | 377 | 3.01 | 324 |
| 901 | 2234 | 20100 | 501 | SK | 000800540306 | S2 | TOPAGRO s.r.o. | RUSKOVCE | EGR-003 | S73R | 3 | 8810 | 3.55 | 313 | 3.30 | 291 |
| 1788 | 6160 | 48445 | 3527 | SK | 000800228197 | S0 | PD Uhrovec | UHROVEC | RSS-001 | S94R | 5 | 6691 | 4.32 | 289 | 3.74 | 250 |

Okres: Ilava

| | | | | | | | | | | | | | | | | |
|-----|------|-------|-------|----|--------------|----|---------------------------|---------------|---------|------|---|-------|------|-----|------|-----|
| 1 | 133 | 2641 | 2008 | SK | 000483082302 | H0 | PD "VRŠATEC" Pruské | Bohunice | NUH-001 | R100 | 6 | 11815 | 3.49 | 412 | 3.17 | 375 |
| 4 | 355 | 4902 | 3630 | SK | 000800484269 | H0 | DP Dubnica n/Váh Kvášovec | KLOBUŠICE | SOM-001 | H100 | 2 | 11016 | 3.66 | 403 | 3.17 | 349 |
| 156 | 4488 | 36208 | 20480 | SK | 000800484017 | H0 | PD Bolešov | FARMA BOLEŠOV | SUB-007 | H75R | 2 | 7533 | 3.64 | 274 | 3.28 | 247 |
| 374 | 9329 | 71526 | 218 | SK | 000800021149 | P0 | Farma Zliechov s.r.o. | Zliechov | LOH-001 | P100 | 2 | 5031 | 3.68 | 185 | 3.36 | 169 |

Okres: Myjava

| | | | | | | | | | | | | | | | | |
|---|------|-------|-------|----|--------------|----|-------------|----------|---------|------|---|------|------|-----|------|-----|
| 1 | 2726 | 23804 | 14892 | SK | 000800621002 | H0 | PD Poriadie | Polianka | WIT-004 | H100 | 3 | 8476 | 5.24 | 444 | 2.96 | 251 |
|---|------|-------|-------|----|--------------|----|-------------|----------|---------|------|---|------|------|-----|------|-----|

Okres: Nové Mesto nad Váhom

| | | | | | | | | | | | | | | | | |
|-----|------|-------|-------|----|--------------|----|---------------------|-----------------------|---------|------|---|-------|------|-----|------|-----|
| 1 | 13 | 596 | 474 | SK | 000800652552 | H0 | Javorina AKB s.r.o. | Javorina AKB,s.r.o. | FOM-005 | H100 | 2 | 13523 | 3.87 | 524 | 3.16 | 428 |
| 7 | 52 | 1425 | 1106 | SK | 000800213643 | H0 | PD Čachtice | Čachtice | WNL-001 | R71H | 4 | 12546 | 3.59 | 451 | 3.16 | 396 |
| 13 | 141 | 2705 | 2046 | SK | 000800704233 | H0 | PD Stará Turá | Stará Turá VKK | KOD-003 | R100 | 2 | 11782 | 3.92 | 462 | 3.42 | 403 |
| 32 | 421 | 5587 | 788 | SK | 000800338808 | H1 | PD Podolie | Podolie VKK | WNL-001 | R91S | 3 | 10843 | 3.86 | 419 | 3.23 | 350 |
| 45 | 508 | 6446 | 54 | SK | 000801017236 | X | PD Pobedim | Pobedim | -000 | X100 | 1 | 10637 | 3.42 | 364 | 3.04 | 323 |
| 64 | 617 | 7493 | 1076 | SK | 000800523920 | H1 | PD Bošáca | Bošáca VKK | CSR-001 | R93S | 2 | 10423 | 4.18 | 436 | 3.31 | 345 |
| 316 | 2406 | 21415 | 13676 | SK | 000800543582 | H0 | MBL s.r.o. Lubina | MBL, spol. sro Lubina | JUL-003 | R63H | 2 | 8689 | 4.53 | 394 | 3.19 | 277 |

Okres: Partizánske

| | | | | | | | | | | | | | | | | |
|-----|-----|------|------|----|--------------|----|--------------------------|------------------|------------|-------|---|-------|------|-----|------|-----|
| 1 | 2 | 219 | 178 | SK | 000800195632 | H0 | PDP Veľké Uherce | VKK VELKÉ UHERCE | MZA-001 | H100 | 4 | 14656 | 3.21 | 471 | 2.99 | 438 |
| 4 | 19 | 668 | 530 | SK | 000800349767 | H0 | AGRO-COOP Klátova N. Ves | JANOVA VES | WIT-004 | H88RS | 3 | 13394 | 3.29 | 440 | 2.87 | 385 |
| 7 | 44 | 1143 | 891 | CZ | 000242300931 | H0 | PDP Veľké Uherce | Žabokreky | ART-ACREST | H100 | 3 | 12795 | 4.40 | 563 | 3.45 | 442 |
| 8 | 45 | 1171 | 910 | SK | 000800351096 | H0 | PD Chynorany | CHYNORANY | CHP-001 | H94S | 3 | 12766 | 3.89 | 496 | 2.98 | 381 |
| 12 | 66 | 1652 | 1275 | SK | 000800703220 | H0 | PD Chynorany | Krušovce | DED-003 | H100 | 2 | 12341 | 3.39 | 418 | 3.13 | 386 |
| 20 | 104 | 2176 | 295 | SK | 000800732430 | H1 | AGRO-COOP Klátova N. Ves | BOŠANY | SOM-018 | H88X | 2 | 12041 | 3.68 | 443 | 3.10 | 373 |
| 122 | 438 | 5754 | 4216 | SK | 000800697573 | H0 | AGRO Diskomp s.r.o. | SKAČANY | LUS-006 | H75R | 2 | 10800 | 3.48 | 376 | 3.55 | 383 |

Okres: Považská Bystrica

| | | | | | | | | | | | | | | | | |
|---|------|-------|------|----|--------------|----|--------------------|--------|---------|--------|---|------|------|-----|------|-----|
| 1 | 1738 | 16416 | 1349 | SK | 000800464837 | H2 | PD Dolná Mariková | HATNÉ | RUH-005 | H75X | 2 | 9181 | 3.18 | 292 | 3.05 | 280 |
| 3 | 2055 | 18769 | 456 | SK | 000690624306 | S2 | SHR Lazový, Prečín | PREČÍN | RDD-001 | S50RXA | 5 | 8943 | 3.56 | 318 | 2.99 | 267 |

KRAVA S NAJVIŠŠOU ÚŽITKOVOSŤOU V CHOVE ZA NORMOVANÉ LAKTÁCIE V KONTROLNOM ROKU PODĽA KG MLEIEKA

| PORADIE OKRESU | V RÁMCI KRAJA | SR | PL.TYPU | ČÍSLO KRAVY | PL. POLN. PODNIK TYP | CHOV | OTEC KRAVY LIN | PLEMENO REG | POR LAKT | MLIEKO KG | TUK % | TUK KG | BLK. % | BLK. KG |
|-------------------|------------------|----|---------|-------------|----------------------------|------|-------------------|----------------|-------------|--------------|----------|-----------|-----------|------------|
|-------------------|------------------|----|---------|-------------|----------------------------|------|-------------------|----------------|-------------|--------------|----------|-----------|-----------|------------|

Okres: Prievidza

| | | | | | | | | | | | | | | | |
|-----|------|-------|-------|-----------------|----|---------------------------|----------------------|----------|-------|---|-------|------|-----|------|-----|
| 1 | 169 | 3005 | 397 | SK 000800669020 | H1 | Pors, spol. s r.o. Oslany | OSLANY | BW-022 | H91S | 3 | 11646 | 3.50 | 408 | 3.22 | 375 |
| 4 | 425 | 5623 | 41 | CZ 000126735953 | S0 | POLNOVTÁČNIK a.s. | LEHOTA POD VTÁČNIKOM | BELINDEX | MB100 | 4 | 10835 | 3.88 | 420 | 3.53 | 382 |
| 6 | 507 | 6420 | 69 | SK 000800547827 | S2 | VJARSPOĽ sro, Nitr.Pravno | Malinová | MAF-011 | S50RX | 3 | 10644 | 4.10 | 436 | 3.14 | 334 |
| 11 | 709 | 8184 | 5841 | SK 000800735569 | H0 | AGRODAN | Ing.Daniel Leitman | SOG-007 | R94X | 2 | 10298 | 3.67 | 378 | 3.31 | 341 |
| 12 | 726 | 8353 | 1193 | SK 000800034204 | H1 | RD Čereňany | ČEREŇANY | BSR-001 | R92S | 4 | 10270 | 4.68 | 481 | 3.11 | 319 |
| 21 | 1049 | 11206 | 362 | SK 000800354096 | H3 | RD Horná Ves | HORNÁ VES | BSR-001 | R50SX | 3 | 9803 | 4.06 | 398 | 3.56 | 349 |
| 39 | 1381 | 13745 | 1095 | SK 000800547984 | H2 | AGROSPOL PPD Diviaky | DIVIAKY NAD NITRICOU | KOD-002 | R85S | 3 | 9482 | 3.14 | 298 | 3.08 | 292 |
| 177 | 2946 | 25334 | 1120 | SK 000800037000 | H3 | RDP KOŠ | Koš | ELE-001 | R50X | 5 | 8347 | 3.94 | 329 | 3.40 | 284 |
| 231 | 3384 | 28574 | 2632 | SK 000307356307 | H2 | VJARSPOĽ sro, Nitr.Pravno | Tužina | LER-004 | R78SA | 4 | 8094 | 4.20 | 340 | 2.97 | 240 |
| 237 | 3446 | 29014 | 4507 | SK 000064060928 | H1 | RD Bukovina | Malá Lehotka | MAS-006 | H50RS | 8 | 8060 | 3.85 | 310 | 2.93 | 236 |
| 247 | 3513 | 29463 | 1007 | SK 000800697956 | S2 | AGROPRODUKT SLOVAKIA a.s. | MOROVNO | STG-006 | S53XR | 3 | 8022 | 3.68 | 295 | 3.15 | 253 |
| 358 | 4177 | 33957 | 5247 | SK 000800697964 | H1 | AGROPRODUKT SLOVAKIA a.s. | RÁZTOČNO | JUL-003 | R88X | 2 | 7690 | 4.14 | 318 | 3.24 | 249 |
| 675 | 5862 | 46509 | 24138 | SK 000800193671 | H0 | PD HORNÁ NITRA Nedožery | LAZANY | BW-008 | H100 | 4 | 6822 | 3.68 | 251 | 2.87 | 196 |

Okres: Púchov

| | | | | | | | | | | | | | | | |
|----|------|-------|------|-----------------|----|-----------------------|------------------|---------|------|---|-------|------|-----|------|-----|
| 1 | 22 | 720 | 565 | SK 000800249443 | H0 | AGROTIP s.r.o. Beluša | Rašov | WEL-002 | H94N | 3 | 13314 | 3.17 | 422 | 3.13 | 417 |
| 4 | 115 | 2352 | 1790 | SK 000800441243 | H0 | AGROTIP s.r.o. Beluša | BELUŠA | BSR-502 | R60H | 2 | 11952 | 3.10 | 371 | 3.05 | 364 |
| 40 | 706 | 8165 | 78 | SK 000598072308 | S0 | PD Mestečko | DOHŇANY-ROHÁČOVÁ | RSS-001 | S92R | 4 | 10304 | 3.84 | 396 | 3.34 | 344 |
| 76 | 1384 | 13778 | 226 | SK 000800250077 | S0 | PD Mestečko | LÚKY P/M | DIK-005 | S92R | 3 | 9478 | 4.64 | 440 | 3.30 | 313 |

Okres: Trenčín

| | | | | | | | | | | | | | | | |
|-----|------|-------|------|-----------------|----|---------------------------|---------------------|---------|--------|---|-------|------|-----|------|-----|
| 1 | 21 | 701 | 553 | SK 000800212046 | H0 | PD Melčice - Lieskové | Ivanovce VKK | NUH-001 | R94S | 4 | 13335 | 3.98 | 531 | 3.36 | 448 |
| 3 | 48 | 1349 | 1047 | SK 000800460117 | H0 | Trenčianske Stankovce | Trenč.Stankovce VKK | WNL-001 | R100 | 3 | 12595 | 3.39 | 427 | 3.05 | 384 |
| 6 | 101 | 2072 | 14 | SK 000800213297 | S2 | PD Trenčín - Opatová | Opatová | RSS-001 | S54H | 4 | 12093 | 3.12 | 377 | 2.99 | 361 |
| 45 | 986 | 10590 | 1553 | SK 000800400747 | H1 | RDP Chocholná - Velčice | Velčice VKK | MRC-004 | R80HS | 2 | 9894 | 3.32 | 328 | 3.19 | 316 |
| 59 | 1207 | 12449 | 8548 | SK 000800523042 | H0 | PD Vlára Nemšová | Kľúčové VKK | MNL-011 | H100 | 3 | 9635 | 3.90 | 376 | 3.13 | 302 |
| 84 | 1502 | 14574 | 9850 | SK 000800523819 | H0 | PD Zámotie Trenčín | Záblatie VKK | WIT-003 | H94R | 3 | 9384 | 3.10 | 291 | 2.88 | 270 |
| 124 | 1898 | 17608 | 666 | SK 000800791085 | H3 | PD Trenčín - Soblahov | Soblahov | RMN-014 | R58S | 2 | 9059 | 3.97 | 360 | 3.17 | 287 |
| 161 | 2311 | 20739 | 524 | SK 000800640008 | S0 | PD Trenčianska Turná | Trenčianska Turná | RET-003 | S94X | 2 | 8750 | 4.03 | 353 | 3.34 | 292 |
| 177 | 2443 | 21700 | 289 | SK 000800400236 | X | Agrosúča, a.s. Horná Súča | Horná Súča VKK | PEV-512 | PI55HS | 3 | 8661 | 3.60 | 312 | 3.41 | 295 |
| 214 | 2712 | 23718 | 3656 | SK 000800458083 | H1 | PD Krásin Dolná Súča | Dolná Súča VKK | BS-043 | R92S | 3 | 8483 | 5.10 | 433 | 3.18 | 270 |
| 822 | 6068 | 47846 | 3437 | SK 000800244034 | S0 | PD Skalka nad Váhom | Skalka Nová Ves | RSS-001 | S66MBR | 3 | 6731 | 3.64 | 245 | 3.12 | 210 |
| 897 | 6430 | 50185 | 3049 | SK 000800023157 | H3 | SPOLAGRO, s.r.o. Dubodiel | Dubodiel | ELE-001 | R70S | 4 | 6576 | 4.14 | 272 | 3.35 | 220 |

KRAVA S NAJVIŠŠOU ÚŽITKOVOSŤOU V CHOVE ZA NORMOVANÉ LAKTÁCIE V KONTROLNOM ROKU PODĽA KG MLEIEKA

| PORADIE OKRESU | V RÁMCI KRAJA | SR | PL.TYPU | ČÍSLO KRAVY | PL. POLN. PODNIK TYP | CHOV | OTEC KRAVY LIN | PLEMENO REG | POR LAKT | MLIEKO KG | TUK % | TUK KG | BLK. % | BLK. KG |
|-------------------|------------------|----|---------|-------------|----------------------------|------|-------------------|----------------|-------------|--------------|----------|-----------|-----------|------------|
|-------------------|------------------|----|---------|-------------|----------------------------|------|-------------------|----------------|-------------|--------------|----------|-----------|-----------|------------|

Okres: Komárno

| | | | | | | | | | | | | | | | |
|------|-------|-------|-------|-----------------|----|-------------------------|--------------------|---------|------|---|-------|------|-----|------|-----|
| 1 | 199 | 282 | 233 | SK 000800634736 | H0 | AGROCOOP, a.s. Imeľ | Agrocoop Imeľ a.s. | TAG-004 | H100 | 2 | 14355 | 3.78 | 543 | 3.35 | 481 |
| 7 | 374 | 643 | 510 | SK 000800634548 | H0 | PD Sokolce | SOKOLCE | PEL-028 | H79R | 2 | 13423 | 4.52 | 607 | 2.88 | 387 |
| 24 | 691 | 1444 | 1119 | SK 000800544429 | H0 | PD Búč | PD Búč | GIN-002 | H100 | 3 | 12524 | 3.87 | 485 | 3.39 | 424 |
| 44 | 881 | 2020 | 1547 | SK 000800543788 | H0 | MEGART, a.s. Zem. Olča | Megart a.s. | WIT-004 | H89R | 2 | 12123 | 3.28 | 398 | 3.13 | 380 |
| 67 | 1094 | 2695 | 365 | SK 000800377942 | H1 | AGRORENT, a.s. Nesvady | NESVADY | BW-017 | H94X | 3 | 11788 | 3.53 | 416 | 2.98 | 351 |
| 75 | 1157 | 2890 | 2194 | SK 000800785431 | H0 | Balsed s.r.o. Balvany | ČERGOV | MED-005 | H100 | 2 | 11698 | 2.90 | 339 | 2.98 | 349 |
| 78 | 1177 | 2985 | 2268 | SK 000800516611 | H0 | PD Veľké Kosihy | VEĽKÉ KOSIHY | RUH-005 | H100 | 3 | 11659 | 2.42 | 282 | 2.82 | 329 |
| 108 | 1447 | 3878 | 2908 | SK 000800124877 | H0 | PD Pribeta | PRIBETA fa č.2 | JUX-005 | H59R | 3 | 11312 | 4.70 | 532 | 2.95 | 334 |
| 247 | 2432 | 7311 | 5254 | SK 000800607535 | H0 | AGRODRUŽSTVO Kameničná | ČALOVEC | MED-008 | H100 | 2 | 10459 | 3.66 | 383 | 3.17 | 332 |
| 330 | 2930 | 9077 | 281 | SK 000800517812 | H3 | AGROREAL DEDINA MLÁDEŽE | DEDINA MLÁDEŽE | RUH-005 | H50X | 3 | 10138 | 3.41 | 346 | 3.07 | 311 |
| 466 | 3741 | 12241 | 173 | SK 000800199215 | S0 | PVOD Dulovce | DULOVCE | RSS-001 | S100 | 4 | 9660 | 3.93 | 380 | 3.22 | 311 |
| 511 | 3955 | 13052 | 8893 | SK 000800543899 | H0 | PD Kolárovo | VEĽKÝ OSTROV | BW-018 | H100 | 3 | 9564 | 3.55 | 340 | 3.19 | 305 |
| 722 | 5161 | 17689 | 11666 | SK 000800276233 | H0 | PD Bátorove Kosihy | BINITER | KOD-004 | R100 | 4 | 9051 | 3.83 | 347 | 3.20 | 290 |
| 1056 | 6969 | 25087 | 15541 | SK 000800124447 | H0 | PD Tón | PD TÓN | RUH-005 | H80R | 3 | 8368 | 3.79 | 317 | 2.90 | 243 |
| 2013 | 11368 | 45530 | 2585 | SK 000800325629 | H3 | Ruzsicska Jozef-SHR | Komárno-Nová Stráž | BS-046 | H50X | 2 | 6890 | 3.77 | 260 | 3.11 | 214 |
| 3270 | 15819 | 77089 | 9248 | SK 000800125828 | S0 | PVOD Martovce | MARTOVCE | STG-001 | S94R | 1 | 4490 | 3.14 | 141 | 3.03 | 136 |

Okres: Levice

| | | | | | | | | | | | | | | | |
|-----|------|-------|------|-----------------|----|--------------------------|------------------|---------|--------|---|-------|------|-----|------|-----|
| 1 | 160 | 214 | 173 | SK 000800218488 | H0 | PD Žemberovce | SELEC | NUH-001 | R100 | 4 | 14693 | 3.20 | 470 | 3.04 | 446 |
| 10 | 992 | 2380 | 148 | SK 000800795465 | H2 | PD Kukučínov | KUKUČÍNOV | NIC-002 | R77S | 2 | 11941 | 3.07 | 367 | 3.12 | 373 |
| 11 | 1054 | 2545 | 61 | SK 000800020144 | H3 | PD Veľké Ludince | VEĽKÉ LUDINCE | NUH-001 | R50SX | 4 | 11862 | 3.14 | 373 | 3.07 | 364 |
| 14 | 1200 | 3067 | 15 | SK 000800466047 | S0 | PD Kozárovce | KOZÁROVCE | RSS-001 | S100 | 3 | 11621 | 3.97 | 461 | 3.23 | 375 |
| 15 | 1218 | 3106 | 18 | SK 000800430370 | S0 | PD Bátorovce | BÁTOVCE | EGE-003 | S100 | 3 | 11604 | 3.82 | 443 | 3.42 | 397 |
| 19 | 1445 | 3867 | 2902 | SK 000800796916 | H0 | AGROMARKT Nýrovce s.r.o. | NÝROVCE | JUL-003 | R100 | 2 | 11315 | 3.89 | 440 | 3.47 | 393 |
| 21 | 1482 | 3978 | 14 | SK 000800466281 | S1 | PD Bátorovce | Drženice - Pereš | HUS-505 | S83R | 3 | 11285 | 3.04 | 343 | 3.20 | 361 |
| 39 | 1956 | 5659 | 46 | SK 000800303535 | X | PD Jur nad Hronom | JUR NAD HRONOM | NUH-001 | R53S | 4 | 10827 | 3.69 | 399 | 3.22 | 349 |
| 173 | 4438 | 14810 | 9994 | SK 000800355403 | H0 | RD Starý Tekov | STARÝ TEKOV | NUH-001 | R100 | 2 | 9358 | 3.46 | 324 | 3.12 | 292 |
| 204 | 4858 | 16422 | 1350 | SK 000800359096 | H2 | PD Hronské Klačany | HRONSKÉ KLAČANY | BW-010 | H50RXS | 2 | 9180 | 3.65 | 335 | 2.97 | 273 |
| 436 | 7287 | 26440 | 1188 | SK 000800466328 | H3 | Pial-Agro, s.r.o. | DOLNÝ PIAL | ELE-001 | R57S | 3 | 8260 | 4.15 | 343 | 3.61 | 298 |

Okres: Nitra

| | | | | | | | | | | | | | | | |
|-----|------|-------|------|-----------------|----|-------------------------|------------------|---------|-------|---|-------|------|-----|------|-----|
| 1 | 165 | 228 | 185 | SK 000800574090 | H0 | PD DEVIO Nové Sady | ČAB | MED-004 | H100 | 2 | 14604 | 3.14 | 458 | 3.06 | 447 |
| 4 | 430 | 770 | 45 | SK 000800627096 | H2 | PD Mojmirovce | POLNÝ KESOV | PEL-025 | H78XS | 2 | 13238 | 2.33 | 309 | 2.95 | 390 |
| 6 | 465 | 865 | 671 | SK 000800563787 | H0 | PoInofarma Zbehy | Zbehy | MED-005 | H100 | 2 | 13115 | 3.03 | 397 | 2.88 | 378 |
| 8 | 487 | 915 | 712 | SK 000800343325 | H0 | PD DEVIO Nové Sady | ŠURIANKY | SOM-001 | H100 | 2 | 13056 | 3.36 | 439 | 3.06 | 400 |
| 18 | 861 | 1952 | 255 | SK 000800688934 | H1 | PD Ivanka pri Nitre | IVANKA PRI NITRE | FOM-005 | H88X | 2 | 12161 | 3.19 | 388 | 3.20 | 389 |
| 86 | 1632 | 4496 | 3350 | SK 000800078313 | H0 | PD Veľké Zálužie | VEĽKÉ ZÁLUŽIE | SIR-501 | H100 | 4 | 11132 | 3.83 | 426 | 3.22 | 359 |
| 115 | 1891 | 5429 | 3990 | SK 000800777956 | H0 | RD Rumanová | Rumanová | BW-529 | H100 | 2 | 10881 | 3.46 | 376 | 3.01 | 328 |
| 319 | 3442 | 11054 | 356 | SK 000800302659 | H3 | PD Čakajovce a Dražovce | DRAŽOVCE | BW-528 | H63S | 2 | 9824 | 3.40 | 334 | 3.07 | 302 |
| 486 | 4752 | 16049 | 115 | SK 000800426935 | S1 | PD vo Vrábľoch | HORNÝ OHAJ | EGE-003 | S86R | 3 | 9222 | 4.04 | 373 | 3.32 | 306 |

KRAVA S NAJVVYŠŠOU ÚŽITKOVOSŤOU V CHOVE ZA NORMOVANÉ LAKTÁCIE V KONTROLNOM ROKU PODĽA KG MLIIEKA

| PORADIE OKRESU KRAJA | V RÁMCI SR | PL. TYPU | ČÍSLO KRAVY | PL. POLN. TYP | PODNIK | CHOV | OTEC KRAVY LIN REG | PLEMENO | POR LAKT | MLIEKO KG | TUK % | TUK KG | BLK. % | BLK. KG |
|-------------------------|---------------|----------|-------------|------------------|--------|------|-----------------------|---------|-------------|--------------|----------|-----------|-----------|------------|
|-------------------------|---------------|----------|-------------|------------------|--------|------|-----------------------|---------|-------------|--------------|----------|-----------|-----------|------------|

Okres: Nové Zámky

| | | | | | | | | | | | | | | | |
|------|-------|-------|-------|-----------------|----|----------------------------|----------------------|----------|-------|---|-------|------|-----|------|-----|
| 1 | 1 | 1 | 1 | SK 000800466500 | H0 | AgroContract mlieč. farma | Jasová | TAG-004 | H100 | 3 | 18885 | 3.69 | 697 | 2.97 | 561 |
| 2 | 2 | 2 | 2 | CZ 000154667962 | H0 | AGROCONTRACT a.s. | MIKULÁŠ - DOJÁREŇ | ELDORADO | H100 | 2 | 18870 | 3.13 | 590 | 2.93 | 553 |
| 49 | 50 | 58 | 45 | SK 000800560111 | H0 | Dvory nad Žitavou | FARMA VKK | SOM-009 | H94N | 3 | 16156 | 2.97 | 480 | 3.01 | 486 |
| 58 | 59 | 71 | 7 | SK 000800539726 | H1 | PD Komoča | KOMOČA | ELL-001 | H78XR | 3 | 15904 | 3.00 | 477 | 3.07 | 489 |
| 168 | 174 | 242 | 199 | SK 000800560983 | H0 | PD Strekov | STREKOV | MEG-006 | H100 | 3 | 14563 | 3.04 | 443 | 2.91 | 424 |
| 261 | 285 | 449 | 357 | SK 000800730047 | H0 | DAP Mužla | MUŽLA | FOM-005 | H100 | 3 | 13876 | 2.84 | 394 | 3.12 | 433 |
| 343 | 397 | 708 | 557 | SK 000800430705 | H0 | Poľnohospodár, a.s.N.Zámky | Nové Zámky - Bešeňov | SUB-007 | H100 | 3 | 13329 | 3.60 | 480 | 3.33 | 444 |
| 347 | 403 | 717 | 563 | SK 000800427569 | H0 | Poľnohospodár, a.s.N.Zámky | BÁNOV | PEL-513 | H100 | 3 | 13316 | 3.49 | 465 | 2.91 | 388 |
| 507 | 634 | 1299 | 1008 | SK 000800926880 | H0 | AT Dunaj s.r.o. | DUBNÍK | PEL-027 | H100 | 1 | 12642 | 3.07 | 388 | 3.32 | 420 |
| 614 | 826 | 1848 | 1416 | SK 000800925000 | H0 | PPD Komjatice | KOMJATICE | MNA-011 | H100 | 1 | 12226 | 3.71 | 453 | 3.08 | 376 |
| 814 | 1222 | 3119 | 417 | SK 000800731937 | H1 | PD Dolný Ohaj | DOLNÝ OHAJ | JUL-003 | R91S | 2 | 11600 | 3.19 | 370 | 3.00 | 348 |
| 993 | 1626 | 4483 | 617 | SK 000800564470 | H1 | PD Zemné | VKK ZEMNÉ | MNA-012 | H88X | 2 | 11137 | 3.59 | 400 | 3.03 | 338 |
| 1108 | 1932 | 5581 | 4092 | SK 000800926334 | H0 | PD Tvrdošovce | TVRDOŠOVCE-DOJÁREŇ | BW-025 | H100 | 1 | 10844 | 3.69 | 400 | 2.90 | 315 |
| 1164 | 2091 | 6141 | 421 | SK 000800563024 | H2 | RYBÁROVA FARMA | RYBÁROVA FARMA | BIR-001 | R75SX | 2 | 10708 | 3.47 | 372 | 2.95 | 316 |
| 1191 | 2181 | 6447 | 442 | SK 000800796734 | H2 | PD Svodín | Svodín | KOR-006 | R75X | 1 | 10636 | 3.45 | 367 | 3.25 | 346 |
| 2690 | 8535 | 31770 | 2974 | SK 000584706404 | H2 | PD Veľký Kýr | VEĽKÝ KÝR | LU-008 | H75SR | 5 | 7850 | 4.17 | 327 | 3.10 | 243 |
| 3144 | 11183 | 44627 | 23515 | SK 000800119404 | H0 | František FEKETE - SHR | František Fekete SHR | JUB-019 | H50R | 4 | 6953 | 3.57 | 248 | 3.24 | 225 |

Okres: Šaľa

| | | | | | | | | | | | | | | | |
|-----|------|-------|------|-----------------|----|------------------------|----------------|---------|------|---|-------|------|-----|------|-----|
| 1 | 129 | 161 | 132 | SK 000800833184 | H0 | ZOODIVÍZIA Selice | VKK SELICE-JUH | SOM-009 | H100 | 2 | 14976 | 3.11 | 466 | 2.88 | 431 |
| 2 | 243 | 375 | 47 | SK 000800628027 | H1 | PD Močenok | MOČENOK | WIT-004 | H88X | 2 | 14100 | 2.83 | 399 | 3.02 | 426 |
| 30 | 676 | 1401 | 1085 | SK 000800687917 | H0 | Roľnícke družstvo Šaľa | ŠAĽA VKK | PAW-001 | H100 | 2 | 12564 | 2.77 | 348 | 3.06 | 384 |
| 373 | 4190 | 13896 | 230 | SK 000800116966 | S0 | Roľnícke družstvo Šaľa | DLHÁ NAD VÁHOM | EGE-010 | S100 | 3 | 9463 | 3.89 | 368 | 3.43 | 325 |

Okres: Topoľčany

| | | | | | | | | | | | | | | | |
|------|------|-------|-------|-----------------|----|---------------------------|--------------------|---------|-------|---|-------|------|-----|------|-----|
| 1 | 8 | 10 | 9 | SK 000800899024 | H0 | Vysokoskolský p.p. SPU | OPONICE | SOM-009 | H71R | 2 | 17762 | 2.61 | 463 | 2.81 | 499 |
| 3 | 179 | 247 | 204 | SK 000800701897 | H0 | PD Horné Obdokovce | PD Horné Obdokovce | LU-028 | H100 | 2 | 14523 | 3.32 | 482 | 2.93 | 425 |
| 8 | 234 | 341 | 283 | SK 000800614334 | H0 | PPD Prašice v Jacovciach | VELUŠOVCE | MED-006 | H100 | 3 | 14179 | 3.69 | 523 | 3.00 | 425 |
| 24 | 337 | 566 | 74 | SK 000800701660 | H1 | PD Veľké Ripňany | VKK VEĽKÉ RIPŇANY | FBE-007 | R91S | 2 | 13574 | 3.65 | 495 | 3.32 | 451 |
| 29 | 383 | 664 | 528 | SK 000800540924 | H0 | PD Preseľany | PRESEĽANY | ZEB-002 | H100 | 3 | 13396 | 3.18 | 426 | 2.98 | 399 |
| 41 | 560 | 1101 | 140 | SK 000561476406 | H1 | PD Veľké Ripňany | BEHYNCE | MOR-009 | R89S | 5 | 12849 | 3.41 | 438 | 3.14 | 404 |
| 103 | 855 | 1924 | 251 | SK 000800735059 | H1 | PD TRÍBEČ Nitr. Streda | SOLČANY | TAG-004 | H93S | 2 | 12176 | 3.51 | 427 | 3.46 | 421 |
| 140 | 1038 | 2502 | 10 | SK 000800562454 | S0 | PPD Prašice v Jacovciach | PRAŠICE | HW-020 | S100 | 2 | 11885 | 3.65 | 434 | 3.36 | 399 |
| 187 | 1281 | 3308 | 197 | SK 000123226406 | H2 | POLNOCHOV s.r.o. Blesovce | Blesovce | CDR-002 | R78SF | 7 | 11528 | 3.63 | 418 | 2.79 | 322 |
| 477 | 2891 | 8951 | 1296 | SK 000800402796 | H1 | PD Ludanice | LUDANICE | KOD-004 | R64HS | 3 | 10158 | 3.75 | 381 | 3.52 | 358 |
| 550 | 3312 | 10532 | 57 | SK 000800032025 | S1 | PD Šalgovce | ŠALGOVCE | STG-001 | S77R | 4 | 9903 | 3.14 | 311 | 3.44 | 341 |
| 816 | 4805 | 16216 | 2423 | SK 000800701584 | H1 | PD Nitrianska Blatnica | VKK Nitr. Blatnica | LOG-010 | R90S | 2 | 9203 | 4.38 | 403 | 3.44 | 317 |
| 916 | 5312 | 18281 | 11989 | SK 000800548431 | H0 | PP Hajná Nová Ves, a.s. | HAJNÁ NOVÁ VES | MRC-002 | R100 | 2 | 8991 | 3.36 | 302 | 3.07 | 276 |
| 1045 | 5988 | 20983 | 13452 | SK 000800792811 | H0 | PD Urmnice | URMINCE | SOG-007 | R100 | 2 | 8728 | 3.39 | 296 | 3.54 | 309 |

Okres: Zlaté Moravce

| | | | | | | | | | | | | | | | |
|-----|------|-------|------|-----------------|----|------------------------|--------------|---------|-------|---|-------|------|-----|------|-----|
| 1 | 94 | 117 | 95 | SK 000800628357 | H0 | Národný žrebčín, š.p. | Žikava | MNL-007 | H100 | 2 | 15280 | 3.13 | 479 | 3.23 | 493 |
| 2 | 294 | 466 | 62 | SK 000800273072 | H1 | PPD "Inovec" Volkovce | Volkovce | RUD-003 | R89S | 4 | 13832 | 3.58 | 495 | 3.28 | 453 |
| 9 | 668 | 1371 | 30 | SK 000528174407 | H3 | PD Neverec | JELENEC | MOR-006 | R50SX | 6 | 12580 | 3.15 | 396 | 3.27 | 411 |
| 25 | 1192 | 3040 | 2313 | SK 000800997737 | H0 | AGRO Hostovce s.r.o. | CHYZEROVCE I | CAL-006 | R100 | 1 | 11632 | 3.22 | 375 | 3.14 | 365 |
| 343 | 5803 | 20260 | 1756 | SK 000800301674 | H2 | AGRO-NV a.s. Nemčiňany | AGRO-NV a.s. | WNL-001 | R75S | 3 | 8794 | 2.81 | 247 | 2.91 | 256 |

KRAVA S NAJVVYŠŠOU ÚŽITKOVOSŤOU V CHOVE ZA NORMOVANÉ LAKTÁCIE V KONTROLNOM ROKU PODĽA KG MLIIEKA

| PORADIE OKRESU KRAJA | V RÁMCI SR | PL. TYPU | ČÍSLO KRAVY | PL. POLN. TYP | PODNIK | CHOV | OTEC KRAVY LIN REG | PLEMENO | POR LAKT | MLIEKO KG | TUK % | TUK KG | BLK. % | BLK. KG |
|-------------------------|---------------|----------|-------------|------------------|--------|------|-----------------------|---------|-------------|--------------|----------|-----------|-----------|------------|
|-------------------------|---------------|----------|-------------|------------------|--------|------|-----------------------|---------|-------------|--------------|----------|-----------|-----------|------------|

Okres: Bytča

| | | | | | | | | | | | | | | | |
|-----|-------|-------|-------|-----------------|----|--------------------------|-----------|---------|-------|---|-------|------|-----|------|-----|
| 1 | 227 | 6341 | 4609 | SK 000800326322 | H0 | PD Predmier | JABLONOVÉ | PAW-001 | H50RM | 4 | 10663 | 3.61 | 385 | 3.16 | 337 |
| 6 | 707 | 13230 | 9019 | SK 000800727276 | H0 | PD Predmier | PREDMIER | KOD-004 | R100 | 2 | 9542 | 3.72 | 355 | 3.40 | 324 |
| 76 | 3810 | 38167 | 21247 | SK 000800112475 | H0 | PD Kotešová | KOTEŠOVÁ | PAW-001 | H82R | 4 | 7396 | 3.92 | 290 | 3.00 | 222 |
| 224 | 10138 | 69995 | 5499 | SK 000139037511 | S2 | AGROFATRA s.r.o., Žilina | PETROVICE | STG-001 | S50X | 6 | 5163 | 4.20 | 217 | 3.29 | 170 |

Okres: Čadca

| | | | | | | | | | | | | | | | |
|----|-------|-------|------|-----------------|----|----------------------------|----------------|---------|--------|---|------|------|-----|------|-----|
| 1 | 4843 | 44524 | 4404 | SK 000800492724 | H2 | UNI-CON KYSUCE, sro Raková | RAKOVÁ | MNA-001 | H75X | 2 | 6960 | 2.89 | 201 | 3.06 | 213 |
| 52 | 10866 | 73113 | 255 | SK 000068082902 | P2 | RD Stará Bystrica, družst. | STARÁ BYSTRICA | SAX-004 | P50X | 6 | 4884 | 3.67 | 179 | 3.09 | 151 |
| 69 | 11828 | 77210 | 5767 | SK 000067336902 | H3 | PD Čierne | ČIERNE | VAO-001 | H67PSR | 7 | 4477 | 3.82 | 171 | 3.35 | 150 |

Okres: Dolný Kubín

| | | | | | | | | | | | | | | | |
|-----|------|-------|------|-----------------|----|--------------------|--------------------|---------|-------|---|-------|------|-----|------|-----|
| 1 | 127 | 4500 | 621 | SK 000800506632 | H1 | AD Oravská Poruba | Oravská Poruba | TUL-002 | R88PX | 2 | 11131 | 4.13 | 460 | 3.45 | 384 |
| 7 | 759 | 13809 | 1104 | SK 000800089447 | H2 | PD Dolný Kubín | BZINY | ELE-001 | R81P | 4 | 9475 | 4.01 | 380 | 3.32 | 315 |
| 8 | 764 | 13846 | 485 | SK 000800150426 | H3 | PD Horná Lehota | Horná Lehota | KOR-003 | R57P | 2 | 9470 | 4.13 | 391 | 3.15 | 298 |
| 11 | 837 | 14570 | 515 | SK 000800781509 | H3 | PD Jasenová | Jasenová | JUL-003 | R50X | 2 | 9384 | 3.74 | 351 | 3.28 | 308 |
| 20 | 1141 | 17597 | 1475 | SK 000800383388 | H2 | PD v Párnici | Párnica | BS-043 | R75P | 4 | 9060 | 3.93 | 356 | 3.07 | 278 |
| 39 | 1650 | 22049 | 921 | SK 000570580503 | H3 | PD Žaškov | Žaškov | LER-004 | R59XP | 4 | 8631 | 3.21 | 277 | 3.05 | 263 |
| 115 | 3059 | 33320 | 5162 | SK 000800090578 | H1 | AGRODRUŽSTVO KRIVÁ | Agrodružstvo Krivá | BEK-006 | H77PR | 5 | 7735 | 2.97 | 230 | 3.00 | 232 |
| 149 | 3495 | 36156 | 621 | SK 000800384740 | S1 | PD Veličná | Veličná | ENY-001 | MB75X | 3 | 7536 | 3.89 | 293 | 3.29 | 248 |
| 163 | 3642 | 37114 | 1596 | SK 000333995503 | S2 | AD Dlhá nad Oravou | Dlhá | VG-004 | MB57P | 5 | 7470 | 3.78 | 282 | 3.00 | 224 |

Okres: Kysucké Nové Mesto

| | | | | | | | | | | | | | | | |
|----|-------|-------|------|-----------------|----|---------------------------|-------------------|---------|----------|---|------|------|-----|------|-----|
| 1 | 11651 | 76449 | 9105 | SK 000133518504 | S0 | Agrofarma Vadičov, s.r.o. | Agrofarma Vadičov | BOS-002 | MB88X | 3 | 4558 | 3.36 | 153 | 2.85 | 130 |
| 12 | 12189 | 78971 | 6984 | SK 000061359902 | S2 | RD Rudina | RUDINA | ZL-015 | S38PMBRM | 6 | 4280 | 3.18 | 136 | 3.29 | 141 |

Okres: Liptovský Mikuláš

| | | | | | | | | | | | | | | | |
|-----|------|-------|------|-----------------|----|-----------------------------|-------------------|---------|-------|---|-------|------|-----|------|-----|
| 1 | 18 | 1248 | 160 | SK 000800295161 | H1 | Agria Lipt. Ondrej, a.s. | JAKUBOVANY | BS-046 | H75PR | 3 | 12687 | 3.71 | 471 | 3.26 | 414 |
| 2 | 35 | 2003 | 1533 | SK 000800383472 | H0 | PD Smrečany | ŽIAR | SOM-001 | H94S | 2 | 12128 | 4.58 | 556 | 3.31 | 401 |
| 3 | 38 | 2109 | 281 | SK 000800153264 | H1 | LK-SERVIS, sro, Part. Lúpča | PARTIZÁNSKA LUPČA | NUH-001 | R91P | 4 | 12077 | 4.30 | 519 | 3.12 | 377 |
| 6 | 54 | 2675 | 2029 | SK 000800151459 | H0 | PD Východná | VÝCHODNÁ | MNL-011 | H100 | 3 | 11800 | 3.44 | 406 | 3.09 | 365 |
| 10 | 69 | 3240 | 193 | SK 000800596118 | H2 | PD Liptovský Mikuláš | ZÁVAŽNÁ PORUBA | LOG-010 | R81P | 2 | 11550 | 4.03 | 466 | 3.19 | 369 |
| 12 | 76 | 3388 | 2564 | SK 000800501915 | H0 | Agria Lipt. Ondrej, a.s. | LIPT.ONDREJ | MNL-011 | H100 | 3 | 11496 | 3.40 | 391 | 3.30 | 379 |
| 14 | 88 | 3728 | 2808 | SK 000800295140 | H0 | Agria Lipt. Ondrej, a.s. | Jamník | BS-046 | H94N | 3 | 11367 | 3.84 | 436 | 3.11 | 354 |
| 18 | 128 | 4513 | 42 | SK 000800414742 | S2 | PD Smrečany | SMREČANY | MAF-011 | S56R | 3 | 11128 | 4.17 | 464 | 3.25 | 362 |
| 24 | 150 | 4938 | 679 | SK 000566817505 | H1 | RD Dovalovo | DOVALOVO | KOR-002 | R93P | 6 | 11007 | 4.17 | 459 | 3.33 | 367 |
| 30 | 167 | 5196 | 722 | SK 000800489298 | H1 | Agro - Racio s.r.o. | Lubela | LUS-008 | H88S | 2 | 10940 | 3.01 | 329 | 3.22 | 352 |
| 35 | 179 | 5466 | 356 | SK 000800705107 | H2 | PD Liptovský Mikuláš | LIPT. MIKULÁŠ | DEC-002 | H50RP | 2 | 10872 | 3.50 | 381 | 3.36 | 365 |
| 43 | 206 | 5973 | 407 | SK 000800047851 | H2 | Agria Lipt. Ondrej, a.s. | VAVRIŠOVO | NUH-001 | R75AX | 5 | 10748 | 4.04 | 434 | 3.06 | 329 |
| 58 | 245 | 6606 | 453 | SK 000800565544 | H2 | ASIK, s.r.o. | Bodice | ROS-004 | R82P | 2 | 10604 | 4.55 | 482 | 3.39 | 360 |
| 78 | 300 | 7627 | 1096 | SK 000800501735 | H1 | RD Liptovská Kokava | LIPT. KOKAVA | KOD-004 | R91P | 3 | 10400 | 4.00 | 416 | 3.12 | 324 |
| 164 | 533 | 10973 | 351 | SK 000800169837 | H3 | RD Hybe | HYBE | BSR-001 | R54PA | 3 | 9835 | 5.22 | 513 | 2.91 | 286 |
| 324 | 971 | 15844 | 328 | SK 000800246728 | S2 | PD Kvačany | LIPTOVSKÉ KVAČANY | BNR-001 | S50RP | 4 | 9241 | 4.18 | 386 | 3.27 | 302 |
| 459 | 1344 | 19473 | 5 | SK 000800223044 | P0 | Agria Lipt. Ondrej, a.s. | LIPT. PORÚBKA | FBO-002 | P92R | 4 | 8872 | 3.83 | 340 | 3.52 | 312 |
| 488 | 1426 | 20221 | 3074 | SK 000418811510 | H1 | AGRONOVA Liptov, s.r.o. | Prosiek | RSR-002 | H50RP | 5 | 8798 | 3.10 | 273 | 2.93 | 258 |
| 532 | 1573 | 21467 | 3287 | SK 000800169707 | H1 | PPS Bobrovec, s.r.o. | Jalovec | KOD-004 | R93S | 4 | 8685 | 3.73 | 324 | 2.89 | 251 |
| 667 | 1937 | 24425 | 2193 | SK 000800088386 | H2 | RD v Pribyline | PRIBYLINA | KOR-003 | R81P | 4 | 8422 | 4.26 | 359 | 2.94 | 248 |
| 873 | 2547 | 29326 | 2716 | SK 000800382622 | H2 | PD Važec | VAŽEC | BIR-001 | R78P | 3 | 8032 | 4.57 | 367 | 2.94 | 236 |

KRAVA S NAJVIŠŠOU ÚŽITKOVOSŤOU V CHOVE ZA NORMOVANÉ LAKTÁCIE V KONTROLNOM ROKU PODĽA KG MLEIEKA

| PORADIE OKRESU | V RÁMCI KRAJA | SR | PL.TYPU | ČÍSLO KRAVY | PL. POLN. TYP | PODNIK | CHOV | OTEC KRAVY LIN | PLEMENO REG | POR LAKT | MLIEKO KG | TUK % | TUK KG | BLK. % | BLK. KG |
|-------------------|------------------|----|---------|-------------|------------------|--------|------|-------------------|----------------|-------------|--------------|----------|-----------|-----------|------------|
|-------------------|------------------|----|---------|-------------|------------------|--------|------|-------------------|----------------|-------------|--------------|----------|-----------|-----------|------------|

Okres: Martin

| | | | | | | | | | | | | | | | |
|-----|-----|-------|-----|-----------------|----|----------------------------|------------------|---------|---------|---|-------|------|-----|------|-----|
| 1 | 1 | 398 | 52 | SK 000800588883 | H1 | Turieč-Agro, s.r.o. T.Ďur | Slovenské Pravno | MNA-011 | H88X | 3 | 14023 | 3.45 | 484 | 3.12 | 438 |
| 13 | 23 | 1533 | 95 | SK 000800439974 | H2 | PD Belá - Dulice | BELÁ | RUH-011 | H83MBP | 3 | 12446 | 3.47 | 432 | 2.88 | 359 |
| 18 | 30 | 1759 | 225 | SK 000800589048 | H1 | PD Sklabaňa | Záborie | RUH-011 | H88X | 3 | 12277 | 3.68 | 452 | 3.16 | 388 |
| 25 | 42 | 2266 | 7 | SK 000800340286 | S1 | PD Dražkovce | DRAŽKOVCE | ENY-001 | MB75PR | 2 | 11996 | 4.37 | 524 | 3.08 | 369 |
| 143 | 455 | 9921 | 305 | SK 000800239931 | H3 | Agromajetok, s.r.o. Sučany | SUČANY | JUT-003 | R50X | 4 | 9992 | 3.65 | 365 | 3.40 | 340 |
| 192 | 649 | 12525 | 138 | SK 000800201301 | X | VKM, s.r.o. Necpaly | Necpaly | NEZ-000 | X50RMBP | 4 | 9627 | 3.91 | 376 | 3.19 | 307 |
| 196 | 665 | 12694 | 73 | SK 000800250242 | S1 | PD Gader Blatnica | BLATNICA | ENY-001 | MB75X | 4 | 9608 | 4.34 | 417 | 3.20 | 307 |
| 234 | 775 | 13987 | 270 | SK 000800387961 | S2 | AGRIFARM sro, T.Štiavnička | TURČ. ŠTIAVNIČKA | RUH-003 | H50MB | 3 | 9450 | 3.81 | 360 | 3.08 | 291 |

Okres: Námestovo

| | | | | | | | | | | | | | | | |
|-----|------|-------|------|-----------------|----|---------------------------|-----------------------|---------|---------|---|-------|------|-----|------|-----|
| 1 | 15 | 1104 | 2 | SK 000800149757 | S2 | PVOD Zubrohlava | ZUBROHLAVA | RSS-001 | S50HPX | 3 | 12846 | 3.67 | 471 | 3.03 | 389 |
| 3 | 100 | 3879 | 244 | SK 000800149819 | H2 | RD Vavrečka-Tapešovo | ĎAPEŠOVO | TUL-002 | R79S | 3 | 11312 | 4.15 | 470 | 3.23 | 365 |
| 5 | 149 | 4895 | 320 | SK 000800581930 | H2 | PROD Bobrov | BOBROV | MNL-011 | H75X | 2 | 11019 | 3.22 | 355 | 3.20 | 353 |
| 7 | 157 | 5029 | 51 | SK 000800582198 | S2 | RD so sídlom v Zákamennom | LOMNÁ | STG-003 | S56RXXM | 1 | 10983 | 3.86 | 424 | 3.17 | 348 |
| 13 | 425 | 9464 | 1383 | SK 000800582135 | H1 | RD so sídlom v Zákamennom | ZÁKAMENNÉ | MES-503 | R63HX | 3 | 10066 | 3.51 | 353 | 3.11 | 313 |
| 46 | 966 | 15813 | 573 | SK 000800170530 | H3 | DAKNA Námestovo | FARMA KLIN | MRC-001 | R50X | 5 | 9245 | 3.26 | 301 | 3.32 | 307 |
| 189 | 2612 | 29783 | 1028 | SK 000800155819 | S2 | PD Hruštín | PD v Hruštíne | RMN-004 | S53PR | 3 | 7997 | 3.45 | 276 | 3.18 | 254 |
| 295 | 3787 | 38027 | 3650 | SK 000800150676 | H2 | PD Vasilov | VASILOV | LER-004 | R78XP | 3 | 7406 | 3.81 | 282 | 3.02 | 224 |
| 299 | 3808 | 38159 | 5856 | SK 000800223784 | H1 | DAKNA Námestovo | Babín | SOG-501 | R94X | 3 | 7397 | 3.46 | 256 | 3.00 | 222 |
| 456 | 5146 | 46168 | 2651 | SK 000800294778 | H3 | PD so sídlom v Lokci | LOKCA | MOR-502 | R63P | 2 | 6845 | 3.71 | 254 | 3.20 | 219 |
| 514 | 5476 | 48006 | 2827 | SK 000575290510 | H3 | AGROVEX Novoť, družstvo | AGROVEX Novoť, družs. | ELE-001 | R53XP | 4 | 6721 | 3.69 | 248 | 3.30 | 222 |
| 936 | 8091 | 61079 | 4207 | SK 000800290994 | S2 | PD MAGURA Rabča | RABČA | ENY-001 | MB53XR | 2 | 5841 | 3.44 | 201 | 3.44 | 201 |

Okres: Ružomberok

| | | | | | | | | | | | | | | | |
|-----|------|-------|------|-----------------|----|---------------------|-----------------|---------|--------|---|-------|------|-----|------|-----|
| 1 | 6 | 616 | 36 | SK 000800501024 | H2 | PD Ludrová | LIPT.ŠTIAVNIČKA | GLD-001 | R78P | 3 | 13483 | 3.80 | 513 | 3.39 | 457 |
| 21 | 169 | 5218 | 145 | SK 000800153532 | H3 | PD Lisková - Sliače | STREDNÝ SLIAČ | NUH-001 | R64MBP | 3 | 10936 | 3.96 | 433 | 3.27 | 358 |
| 109 | 1098 | 17180 | 1430 | SK 000800291928 | H2 | PD Likavka | MARTINČEK | MRC-001 | R82P | 4 | 9103 | 3.72 | 339 | 3.33 | 303 |
| 395 | 4581 | 42995 | 4237 | SK 000800245610 | H2 | PD Liptovská Osada | LIPT.OSADA | BSR-001 | R81P | 3 | 7062 | 3.72 | 263 | 3.12 | 220 |
| 510 | 6190 | 51720 | 3194 | SK 000800154782 | H3 | PD Likavka | KOMJATNÁ | PRX-002 | R57P | 4 | 6471 | 3.32 | 215 | 2.91 | 188 |

Okres: Turčianske Teplice

| | | | | | | | | | | | | | | | |
|-----|------|-------|------|-----------------|----|---------------------------|--------------|---------|--------|---|-------|------|-----|------|-----|
| 1 | 19 | 1250 | 82 | SK 000800588831 | H2 | AFG, s.r.o. Turč. Teplice | DOLNÁ ŠTUBŇA | ELN-012 | H77XMB | 2 | 12685 | 4.88 | 619 | 3.22 | 409 |
| 451 | 9747 | 68276 | 5201 | SK 000800062916 | S2 | PD Dubové | DUBOVÉ | RSS-004 | S50RX | 3 | 5307 | 4.24 | 225 | 3.41 | 181 |

Okres: Tvrdošín

| | | | | | | | | | | | | | | | |
|-----|------|-------|------|-----------------|----|--------------------|-----------------|---------|-------|---|-------|------|-----|------|-----|
| 1 | 67 | 3213 | 189 | SK 000800048310 | H2 | PD Trsteník | Trstená farma 2 | MNA-008 | H50PR | 4 | 11560 | 3.08 | 356 | 3.33 | 385 |
| 2 | 95 | 3803 | 514 | SK 000800295987 | H1 | "Orava" PPD Nižná | Podbiel-farma 2 | JUL-003 | R92P | 3 | 11338 | 3.65 | 414 | 3.19 | 362 |
| 3 | 116 | 4303 | 277 | SK 000800506459 | H2 | RPD Zuberec | ZUBEREC | TUL-002 | R75X | 2 | 11191 | 3.92 | 439 | 3.26 | 365 |
| 32 | 568 | 11476 | 123 | SK 000800296108 | X | Žiarec PD Tvrdošín | TVRDOŠÍN | RAO-006 | S47RP | 4 | 9766 | 3.62 | 354 | 3.33 | 325 |
| 152 | 1895 | 24109 | 2153 | SK 000800248420 | H2 | PD Trsteník | ÚSTIE | MNL-014 | H54PR | 3 | 8449 | 3.66 | 309 | 3.02 | 255 |

KRAVA S NAJVIŠŠOU ÚŽITKOVOSŤOU V CHOVE ZA NORMOVANÉ LAKTÁCIE V KONTROLNOM ROKU PODĽA KG Mlieka

| PORADIE OKRESU | V RÁMCI KRAJA | SR | PL.TYPU | ČÍSLO KRAVY | PL. POLN. TYP | PODNIK | CHOV | OTEC KRAVY LIN | PLEMENO REG | POR LAKT | MLIEKO KG | TUK % | TUK KG | BLK. % | BLK. KG |
|-------------------|------------------|----|---------|-------------|------------------|--------|------|-------------------|----------------|-------------|--------------|----------|-----------|-----------|------------|
|-------------------|------------------|----|---------|-------------|------------------|--------|------|-------------------|----------------|-------------|--------------|----------|-----------|-----------|------------|

Okres: Žilina

| | | | | | | | | | | | | | | | |
|-----|------|-------|------|-----------------|----|-------------------------|----------------|---------|----------|---|-------|------|-----|------|-----|
| 1 | 4 | 494 | 7 | SK 000800461594 | H3 | TURIEC-AGRO s.r.o. | BABKOV | MNL-503 | H50MBPR | 3 | 13749 | 3.53 | 486 | 3.14 | 432 |
| 100 | 1343 | 19469 | 2957 | SK 000800201014 | H1 | Agrofin PD Dolný Hričov | DOLNÝ HRIČOV | ELE-001 | R88AP | 3 | 8872 | 3.98 | 353 | 3.08 | 273 |
| 159 | 3536 | 36383 | 1873 | SK 000800642059 | S0 | RD Višňové | VIŠŇOVÉ | FAU-001 | MB88X | 2 | 7521 | 4.21 | 317 | 3.59 | 270 |
| 163 | 3671 | 37251 | 1612 | SK 000800641971 | S2 | K+M, s.r.o. Jasenové | JASENOVÉ | RAO-559 | S50HP | 2 | 7461 | 3.52 | 263 | 3.22 | 240 |
| 178 | 4389 | 41785 | 2290 | SK 000800546377 | H3 | RD Terchová | FARMA KRASŇANY | KOD-002 | R53SMBPX | 2 | 7142 | 3.11 | 222 | 2.93 | 209 |

Okres: Banská Bystrica

| | | | | | | | | | | | | | | | |
|-----|------|-------|------|-----------------|----|-------------------------|----------------------|---------|-------|---|-------|------|-----|------|-----|
| 1 | 8 | 442 | 61 | SK 000800761622 | H1 | Ing. Eva Roštárová SHR | BRUSNO | BSR-001 | R89S | 2 | 13890 | 3.01 | 418 | 3.17 | 441 |
| 2 | 9 | 464 | 371 | SK 000800308782 | H0 | AGRODUBNÍK, a.s. | HRONSEK | MNL-010 | H100 | 3 | 13839 | 4.05 | 561 | 3.10 | 429 |
| 7 | 83 | 1977 | 260 | SK 000800365275 | H1 | RD v Selciach | SELCE | MNA-001 | H93S | 3 | 12143 | 3.48 | 422 | 2.96 | 359 |
| 9 | 101 | 2269 | 304 | SK 000800456105 | H1 | RD HRON Slovenská Lupča | Slovenská Lupča | BW-005 | H75RX | 3 | 11995 | 3.26 | 391 | 3.08 | 369 |
| 18 | 197 | 3934 | 23 | SK 000800662372 | S0 | Vojtech Lihan SHR | Vojtech Lihan SHR | UN-501 | MB91S | 2 | 11296 | 3.43 | 388 | 3.23 | 365 |
| 30 | 358 | 6548 | 4747 | SK 000800454726 | H0 | Vojtech Lihan SHR | Medzibrod | MNL-011 | H91R | 3 | 10615 | 3.42 | 363 | 3.31 | 351 |
| 31 | 362 | 6602 | 4785 | SK 000800366088 | H0 | PD Badín | BADÍN | MNL-010 | H88NS | 3 | 10605 | 3.48 | 369 | 3.19 | 338 |
| 36 | 423 | 7413 | 1063 | SK 000800526927 | H1 | AG Poniky, s.r.o. | PONIKY | MED-005 | H88X | 2 | 10440 | 3.39 | 354 | 3.04 | 317 |
| 76 | 741 | 12357 | 8488 | SK 000244336601 | H0 | BRAUNVIEH Mliečna farma | Braunvieh Mliečna fa | LU-012 | H100 | 4 | 9646 | 3.22 | 311 | 3.03 | 292 |
| 92 | 903 | 14837 | 262 | SK 000800455679 | S0 | PD Hrochoť | HROCHOŤ | EGE-003 | S88MB | 3 | 9354 | 4.19 | 392 | 3.19 | 298 |
| 377 | 2626 | 36689 | 1909 | SK 000591721601 | H3 | Súkromná farma B+B | Podkonice | LU-008 | H50X | 4 | 7499 | 3.17 | 238 | 3.20 | 240 |
| 422 | 2911 | 39585 | 6066 | SK 000800534818 | H1 | PD "BUKOVINA" Strelníky | STRELNÍKY | LU-505 | H77SR | 3 | 7293 | 3.88 | 283 | 3.00 | 219 |
| 454 | 3132 | 41920 | 850 | SK 000800093421 | S1 | PD v Podkonicach | PODKONICE | RSS-001 | S77XR | 4 | 7133 | 3.97 | 283 | 3.46 | 247 |
| 509 | 3474 | 45357 | 2383 | SK 000491715601 | S2 | PD Podlavice | TAJOV | STL-009 | S50X | 6 | 6902 | 4.77 | 329 | 2.98 | 206 |

Okres: Brezno

| | | | | | | | | | | | | | | | |
|-----|------|-------|------|-----------------|----|---------------------------|-------------------|---------|--------|---|-------|------|-----|------|-----|
| 1 | 286 | 5378 | 755 | SK 000800608471 | H1 | PD ĎUMBIER Brezno | PODKOREŇOVÁ FARMA | WEL-002 | H50RMS | 2 | 10893 | 4.41 | 480 | 3.18 | 346 |
| 77 | 3634 | 46808 | 2505 | SK 000800134055 | S2 | PD Agropohorelá Pohorelá | Pohorelá | BNR-001 | S50X | 3 | 6802 | 3.59 | 244 | 3.19 | 217 |
| 101 | 4145 | 51606 | 53 | SK 000800452473 | B0 | Ing.Štefan Lunter SHR | TELGÁRT | EMO-002 | B100 | 2 | 6477 | 3.52 | 228 | 3.46 | 224 |
| 120 | 4498 | 55089 | 1222 | SK 000493896603 | X | PoInoprodukt Čierny Balog | ČIERNY BALOG | ZAX-006 | X100 | 4 | 6251 | 3.25 | 203 | 2.88 | 180 |
| 212 | 5963 | 68034 | 7236 | SK 000800514649 | S0 | PD Beňuš | BRAVÁCOVO | MAF-011 | S88M | 3 | 5326 | 4.04 | 215 | 2.97 | 158 |
| 221 | 6093 | 69121 | 2600 | SK 000800526190 | S1 | Agrohelf, s.r.o. Heľpa | AGROHELP s.r.o. | EGE-003 | S75X | 1 | 5240 | 3.61 | 189 | 3.21 | 168 |
| 319 | 6933 | 75360 | 6364 | SK 000800624859 | S2 | PD Šumiac | Šumiac | HRB-004 | S50X | 2 | 4671 | 4.32 | 202 | 3.30 | 154 |
| 363 | 7165 | 76965 | 9223 | SK 000800452161 | S0 | Ranč u Mariána s.r.o. | Jasenie | EGE-003 | S88M | 4 | 4502 | 4.24 | 191 | 2.62 | 118 |
| 663 | 8255 | 83611 | 7911 | SK 000800133520 | S2 | MaJa, s.r.o. | Polomka | RAO-527 | S50X | 4 | 3601 | 3.69 | 133 | 2.75 | 099 |

Okres: Detva

| | | | | | | | | | | | | | | | |
|-----|------|-------|------|-----------------|----|-----------------------|-----------|---------|------|---|-------|------|-----|------|-----|
| 1 | 113 | 2410 | 13 | SK 000800636250 | X | AGROSEV, s.r.o. Detva | DETVA | NEZ-000 | H25X | 2 | 11923 | 3.66 | 436 | 3.28 | 391 |
| 3 | 144 | 2966 | 394 | SK 000800751206 | H1 | AGROSEV, s.r.o. Detva | ŽELOBUDZA | MED-005 | H91S | 2 | 11667 | 3.30 | 385 | 3.20 | 373 |
| 432 | 4112 | 51300 | 3996 | SK 000800699286 | S0 | RD Kriváň | KRIVÁŇ | RSS-001 | S100 | 2 | 6498 | 4.43 | 288 | 3.32 | 216 |

Okres: Krupina

| | | | | | | | | | | | | | | | |
|-----|------|-------|------|-----------------|----|------------------------|--------------------|---------|-------|---|-------|------|-----|------|-----|
| 1 | 39 | 1201 | 933 | SK 000800341248 | H0 | RD Bzovík | RD Bzovík-Jalšovik | RUH-011 | H78R | 4 | 12730 | 3.33 | 424 | 3.00 | 382 |
| 7 | 192 | 3753 | 2820 | SK 000800499635 | H0 | RD Bzovík | BZOVÍK | ZAK-001 | H91R | 2 | 11357 | 3.35 | 380 | 3.35 | 380 |
| 33 | 542 | 9344 | 289 | SK 000261498610 | H3 | RD Cerovan, družstvo | Hrušov | BEL-020 | H50X | 7 | 10086 | 3.67 | 370 | 3.32 | 335 |
| 61 | 766 | 12764 | 144 | SK 000800509820 | X | PD Senohrad | SENOHRAD | RAO-006 | S47RX | 3 | 9599 | 4.27 | 410 | 3.19 | 306 |
| 112 | 1262 | 20063 | 1736 | SK 000690275611 | H2 | AGROHONT Dudince, a.s. | HONTIANSKE TESÁRE | MOR-007 | R75X | 5 | 8813 | 3.81 | 336 | 3.71 | 327 |
| 178 | 1878 | 28190 | 2592 | SK 000800786121 | H2 | PD HONTIANSKE MORAVCE | Opatové Moravce | NEZ-000 | H75S | 1 | 8124 | 3.52 | 286 | 3.23 | 262 |
| 303 | 2880 | 39363 | 2233 | SK 000800727753 | S0 | RD Cerovan, družstvo | Cerovo | HW-020 | S100 | 2 | 7310 | 3.93 | 287 | 3.34 | 244 |
| 466 | 4212 | 52285 | 5299 | SK 000800098804 | H2 | Družstvo AGRA Litava | FARMA | NUH-001 | R67SF | 3 | 6431 | 4.18 | 269 | 3.17 | 204 |

KRAVA S NAJVVYŠŠOU ÚŽITKOVOSŤOU V CHOVE ZA NORMOVANÉ LAKTÁCIE V KONTROLNOM ROKU PODĽA KG MLIIEKA

| PORADIE OKRESU KRAJA | V RÁMCI SR | PL.TYPU | ČÍSLO KRAVY | PL. POLN. TYP | PODNIK | CHOV | OTEC KRAVY LIN | PLEMENO REG | POR LAKT | MLIEKO KG | TUK % | TUK KG | BLK. % | BLK. KG |
|-------------------------|---------------|---------|-------------|------------------|--------|------|-------------------|----------------|-------------|--------------|----------|-----------|-----------|------------|
|-------------------------|---------------|---------|-------------|------------------|--------|------|-------------------|----------------|-------------|--------------|----------|-----------|-----------|------------|

| | | | | | | | | | | | | | | | |
|----------------|-----|-------|------|-----------------|----|---------------------|---------------------|---------|-------|---|-------|------|-----|------|-----|
| Okres: Lučenec | | | | | | | | | | | | | | | |
| 1 | 327 | 6022 | 4392 | SK 000800457241 | H0 | AGROTOM s.r.o. | AGROTOM s.r.o. | SOM-001 | H100 | 3 | 10738 | 4.41 | 474 | 3.18 | 341 |
| 6 | 746 | 12430 | 418 | SK 000418944510 | H3 | Agro-Insemas s.r.o. | Agro-Insemas s.r.o. | KOR-002 | R62PM | 4 | 9637 | 5.18 | 499 | 2.96 | 285 |

| | | | | | | | | | | | | | | | |
|---------------|-----|-------|------|-----------------|----|------------------------|-------------|--------|-------|---|------|------|-----|------|-----|
| Okres: Poltár | | | | | | | | | | | | | | | |
| 1 | 791 | 13104 | 8931 | SK 000665260607 | H0 | PD Hrnčiarske Zalužany | VELKÁ SUCHÁ | OS-001 | H85NS | 5 | 9556 | 5.60 | 535 | 3.30 | 315 |

| | | | | | | | | | | | | | | | |
|------------------------|------|-------|------|-----------------|----|---------------------------|---------------------|---------|--------|---|-------|------|-----|------|-----|
| Okres: Rimavská Sobota | | | | | | | | | | | | | | | |
| 1 | 1 | 99 | 79 | SK 000800721821 | H0 | Agroban, s.r.o. | BÁTKA | ELN-012 | H94X | 2 | 15472 | 4.68 | 724 | 3.17 | 490 |
| 5 | 7 | 422 | 335 | SK 000800610410 | H0 | Roľnícka spoločnosť a.s. | Roľnícka spoločnosť | RUH-011 | H100 | 3 | 13933 | 3.95 | 551 | 2.73 | 380 |
| 168 | 239 | 4615 | 637 | SK 000800529453 | H1 | PPD Kráľ | KRÁĽ | MNL-011 | H88X | 3 | 11099 | 4.38 | 486 | 3.29 | 365 |
| 592 | 1921 | 28656 | 951 | SK 000800822543 | S2 | Poľnofarma MOGBI spol.sro | HRACHOVO | HW-020 | S50HX | 1 | 8087 | 5.97 | 483 | 3.12 | 252 |
| 624 | 2292 | 32954 | 1249 | SK 000355492609 | S2 | RD Klenovec | KLENOVEC | RDD-001 | S48MBR | 5 | 7762 | 3.70 | 287 | 2.72 | 211 |
| 703 | 3365 | 44268 | 981 | SK 000800284963 | S1 | SEKOPOL s.r.o. | LUKOVIŠŤIA | DIK-005 | S78HN | 3 | 6976 | 5.02 | 350 | 2.90 | 202 |

| | | | | | | | | | | | | | | | |
|--------------------|------|-------|------|-----------------|----|---------------------------|----------------------|---------|------|---|-------|------|-----|------|-----|
| Okres: Veľký Krtíš | | | | | | | | | | | | | | | |
| 1 | 6 | 419 | 22 | SK 000800592360 | H2 | PD Suché Brezovo-Veľk.Lom | VELKÝ LOM | PAW-001 | H84S | 3 | 13942 | 3.23 | 451 | 3.20 | 446 |
| 2 | 43 | 1286 | 2 | SK 000800511264 | S0 | Agroodr. Príbelce | AGRODRUŽST. PRÍBELCE | RSS-001 | S100 | 2 | 12656 | 3.61 | 457 | 3.48 | 441 |
| 88 | 842 | 14060 | 236 | SK 000800102494 | S0 | I.DRUŽŠTEVNÁ a.s. Dač.Lom | SUCHAN | RAO-517 | S88R | 4 | 9441 | 3.98 | 376 | 3.42 | 323 |
| 123 | 1188 | 19127 | 429 | SK 000800635463 | S0 | I.DRUŽŠTEVNÁ a.s. Dač.Lom | DAČOV LOM | EGE-011 | S100 | 2 | 8905 | 3.68 | 328 | 3.36 | 299 |
| 613 | 6018 | 68495 | 5245 | SK 000800103432 | S2 | PD Kosihovce | Kosihovce | EGE-003 | S50X | 4 | 5288 | 4.77 | 252 | 3.61 | 191 |

| | | | | | | | | | | | | | | | |
|---------------|------|-------|-----|-----------------|----|---------------------|-----------|---------|--------|---|-------|------|-----|------|-----|
| Okres: Zvolen | | | | | | | | | | | | | | | |
| 1 | 2 | 130 | 105 | SK 000800482505 | H0 | PD Očová | OČOVÁ | TAG-004 | H100 | 3 | 15195 | 2.88 | 438 | 2.95 | 448 |
| 3 | 31 | 923 | 717 | SK 000800499873 | H0 | PD Očová | DÚBRAVY | TAG-004 | H100 | 3 | 13044 | 2.84 | 371 | 2.98 | 389 |
| 5 | 165 | 3291 | 19 | SK 000800570283 | X | PD Dobrá Niva, a.s. | SÁSA | MNL-018 | H60RS | 2 | 11533 | 2.86 | 330 | 3.22 | 371 |
| 65 | 588 | 10073 | 119 | SK 000800306283 | S0 | PD Lieskovec | LIESKOVEC | TAS-005 | MB50SX | 3 | 9968 | 3.68 | 367 | 3.13 | 312 |
| 249 | 1460 | 22860 | 637 | SK 000800675803 | S2 | PD Pliešovce | SIELE | EGE-003 | S63HX | 2 | 8561 | 4.21 | 360 | 3.56 | 305 |

| | | | | | | | | | | | | | | | |
|------------------|------|-------|-----|-----------------|----|-----------------------|---------------------|---------|------|---|------|------|-----|------|-----|
| Okres: Žarnovica | | | | | | | | | | | | | | | |
| 1 | 5938 | 67836 | 216 | SK 000255425612 | B2 | Šk. majetok Nová Baňa | Ing. Vladimír Boroš | VIN-001 | B50X | 4 | 5341 | 4.96 | 265 | 3.24 | 173 |

| | | | | | | | | | | | | | | | |
|------------------------|------|-------|------|-----------------|----|--------------------|-------------------|---------|------|---|-------|------|-----|------|-----|
| Okres: Žiar nad Hronom | | | | | | | | | | | | | | | |
| 1 | 482 | 8245 | 5882 | SK 000800698422 | H0 | PD Lovčica Trubín | PD Lovčica Trubín | MNL-513 | H100 | 2 | 10288 | 3.41 | 351 | 2.95 | 304 |
| 2 | 992 | 16167 | 306 | SK 000499677613 | S0 | PD Žiar nad Hronom | ŽIAR NAD HRONOM | STG-001 | S100 | 5 | 9209 | 3.05 | 281 | 3.15 | 290 |
| 238 | 7406 | 78438 | 3368 | SK 000800008810 | S1 | PD Stará Kremnička | STARÁ KREMNIČKA | STG-001 | S75X | 3 | 4343 | 3.78 | 164 | 2.99 | 130 |

KRAVA S NAJVVYŠŠOU ÚŽITKOVOSŤOU V CHOVE ZA NORMOVANÉ LAKTÁCIE V KONTROLNOM ROKU PODĽA KG MLEIEKA

| PORADIE OKRESU KRAJA | V RÁMCI SR | PL.TYPU | ČÍSLO KRAVY | PL. POLN. PODNIK TYP | CHOV | OTEC KRAVY LIN REG | PLEMENO | POR LAKT | MLIEKO KG | TUK % | TUK KG | BLK. % | BLK. KG |
|-------------------------|---------------|---------|-------------|-------------------------|------|-----------------------|---------|-------------|--------------|----------|-----------|-----------|------------|
|-------------------------|---------------|---------|-------------|-------------------------|------|-----------------------|---------|-------------|--------------|----------|-----------|-----------|------------|

Okres: Bardejov

| | | | | | | | | | | | | | | | |
|------|-------|-------|------|-----------------|----|----------------------------|--------------------|---------|---------|---|-------|------|-----|------|-----|
| 1 | 15 | 3138 | 2374 | SK 000800334980 | H0 | PD Magura Zborov | CHMELOVÁ | BW-008 | H100 | 3 | 11592 | 2.73 | 316 | 3.05 | 354 |
| 2 | 22 | 4212 | 3149 | SK 000800235344 | H0 | PD Magura Zborov | ZBOROV | MNL-004 | H100 | 4 | 11221 | 3.69 | 414 | 3.16 | 355 |
| 3 | 23 | 4246 | 580 | SK 000609747708 | H1 | PD Mier Dubinné | POLIAKOVCE | KOR-003 | R61HS | 4 | 11210 | 3.25 | 364 | 2.88 | 323 |
| 5 | 33 | 4739 | 3516 | SK 000800334263 | H0 | PPD Bardejov | RICHVALD | ATE-008 | R100 | 3 | 11064 | 3.68 | 407 | 3.23 | 357 |
| 33 | 196 | 11597 | 190 | SK 000800725398 | S2 | Ladislav Kuľka VK & spol. | KURMA | EGE-012 | S50H | 2 | 9747 | 3.64 | 355 | 3.16 | 308 |
| 36 | 214 | 11968 | 8250 | SK 000800335381 | H0 | Ladislav Kuľka VK & spol. | GABOLTOV | BIR-001 | R72H | 3 | 9694 | 3.82 | 370 | 3.25 | 315 |
| 61 | 353 | 15369 | 315 | SK 000800208524 | S2 | AGRO RASLAVICE, s.r.o. | ABRAHÁMOVCE | HLG-007 | S50RMP | 4 | 9296 | 3.36 | 312 | 3.04 | 283 |
| 96 | 615 | 19985 | 3036 | SK 000602122701 | H1 | Agro Čergov, s.r.o. | Hertník | BSR-001 | R84PM | 4 | 8821 | 2.75 | 243 | 2.63 | 232 |
| 156 | 966 | 24901 | 2242 | SK 000800964068 | H2 | PD Magura Zborov | STEBNÍK | LU-019 | H75X | 1 | 8383 | 2.77 | 232 | 2.92 | 245 |
| 253 | 1562 | 31474 | 1144 | SK 000800868772 | S2 | Banas Vladimír SHR | SHR BANAS VLADIMÍR | POP-002 | S50X | 3 | 7874 | 6.03 | 475 | 3.33 | 262 |
| 262 | 1580 | 31587 | 1522 | SK 000800492248 | H3 | PD Javorina Malcov | MALCOV | WNL-001 | R50SP | 2 | 7865 | 3.34 | 263 | 3.23 | 254 |
| 530 | 3139 | 44400 | 2915 | SK 000800491907 | S0 | PPD BREZOV | LUŽANY PRI TOPLI | RAO-021 | S92R | 3 | 6967 | 3.95 | 275 | 3.29 | 229 |
| 576 | 3361 | 46099 | 4581 | SK 000800278573 | H2 | DP "Biodružstvo" Smilno | MIKULÁŠOVÁ | WNL-001 | R80AH | 3 | 6850 | 3.08 | 211 | 3.08 | 211 |
| 604 | 3509 | 47270 | 2758 | SK 000800642314 | H3 | DP "Biodružstvo" Smilno | SMILNO | WNL-001 | R56SM | 2 | 6770 | 3.65 | 247 | 3.18 | 215 |
| 799 | 4603 | 54396 | 3453 | SK 000800279471 | H3 | FARMA Agro-Dúbrava, s.r.o. | KOBYLY | NUH-001 | R59SPAM | 3 | 6295 | 2.88 | 181 | 2.84 | 179 |
| 1203 | 6904 | 67548 | 166 | SK 000800236427 | P0 | PoInodružstvo Kružľov | KRUŽĽOV | LOH-504 | P100 | 3 | 5366 | 3.62 | 194 | 3.09 | 166 |
| 1379 | 7881 | 72532 | 5276 | SK 000179310701 | H3 | Agrodružstvo Tarnov | SVERŽOV | TUG-001 | R50PA | 6 | 4940 | 3.77 | 186 | 3.18 | 157 |
| 1469 | 8409 | 75140 | 3084 | SK 000800051629 | S1 | Agrodružstvo Tarnov | ZLATÉ | EGE-003 | S79AMR | 2 | 4693 | 4.30 | 202 | 3.28 | 154 |
| 1868 | 10443 | 84111 | 8009 | SK 000361099701 | S2 | PD Lascov | LASCOV | BAT-004 | S50X | 5 | 3514 | 4.98 | 175 | 3.93 | 138 |

Okres: Humenné

| | | | | | | | | | | | | | | | |
|-----|-------|-------|-------|-----------------|----|---------------------------|----------------------|---------|-------|---|------|------|-----|------|-----|
| 1 | 4387 | 53032 | 4302 | SK 000800060933 | S0 | Agroluk, sro Kamenica n/C | HAŽÍN NAD CIROCHOU | RAO-009 | S100 | 3 | 6386 | 3.57 | 228 | 3.18 | 203 |
| 2 | 5114 | 57609 | 5914 | SK 000800205111 | H2 | AGROKOMPLEX spol. s.r.o | SUCHÝ JAROK | FIS-001 | R78S | 4 | 6083 | 5.10 | 310 | 3.53 | 215 |
| 5 | 6873 | 67407 | 7083 | SK 000800577175 | S0 | Agroluk, sro Kamenica n/C | KAMENICA N/CIROCHOU | HLG-007 | S100 | 2 | 5376 | 4.54 | 244 | 3.13 | 168 |
| 6 | 7111 | 68617 | 29276 | SK 000800283575 | H0 | Ing. Štefan Hrabovský | ING.ŠTEFAN HRABOVSKÝ | MED-004 | H100 | 1 | 5280 | 4.13 | 218 | 3.28 | 173 |
| 10 | 7607 | 71183 | 5126 | SK 000710351702 | H3 | AGROKOMPLEX spol. s.r.o | LIESKOVEC | MOR-005 | R56XS | 4 | 5061 | 4.49 | 227 | 3.04 | 154 |
| 19 | 8716 | 76721 | 30468 | SK 000362566702 | H0 | Dušan Kuruc, SHR Humenné | LACKOVCE | CLE-021 | H100 | 6 | 4529 | 4.66 | 211 | 3.18 | 144 |
| 24 | 9009 | 78106 | 6840 | SK 000048953003 | S2 | PTAVA RD CHLMEC | CHLMEC | TUG-001 | R50S | 7 | 4381 | 4.15 | 182 | 3.01 | 132 |
| 40 | 9592 | 80622 | 10127 | SK 000800237487 | S0 | AGROPRODUKT Lubiša s.r.o. | NIŽNÉ LADIČKOVCE | MW-001 | S91A | 2 | 4068 | 4.23 | 172 | 3.24 | 132 |
| 226 | 11531 | 87856 | 669 | SK 000800590891 | P0 | Ján Hocko, Udavské | Udavské | NUS-001 | P100 | 1 | 2651 | 3.96 | 105 | 3.51 | 093 |

Okres: Kežmarok

| | | | | | | | | | | | | | | | |
|-----|------|-------|------|-----------------|----|------------------------|-------------------|---------|--------|---|-------|------|-----|------|-----|
| 1 | 34 | 4887 | 3620 | SK 000800566476 | H0 | PoI.druž.TATRY Sp.Belá | SLOVENSKÁ VES | BW-008 | H100 | 3 | 11021 | 4.16 | 458 | 3.15 | 347 |
| 2 | 53 | 6690 | 77 | SK 000800144537 | S2 | PoI.druž.TATRY Sp.Belá | SPIŠSKÁ BELÁ K-4 | HLG-007 | S50RM | 5 | 10583 | 4.08 | 432 | 3.07 | 325 |
| 116 | 1887 | 34485 | 1378 | SK 000374942703 | S2 | AGROZAMI, spol. s r.o. | TVAROŽNÁ | STG-001 | S50XMR | 5 | 7652 | 4.27 | 327 | 2.99 | 229 |
| 119 | 1937 | 34935 | 5397 | SK 000800072006 | H1 | BULLY, s.r.o. | Veľká Lomnica 020 | JRM-002 | R80PM | 5 | 7621 | 2.89 | 220 | 2.82 | 215 |
| 367 | 6418 | 65018 | 4493 | SK 000619390703 | H3 | PDP Kežmarok | KEŽMAROK | BW-005 | H50SX | 5 | 5558 | 4.52 | 251 | 3.11 | 173 |

Okres: Levoča

| | | | | | | | | | | | | | | | |
|----|-----|-------|------|-----------------|----|---------------------------|----------------------|---------|------|---|-------|------|-----|------|-----|
| 1 | 25 | 4362 | 111 | SK 000800189381 | H3 | HORTIP, s.r.o. | HORTIP, sro Studenec | FOM-006 | H50X | 5 | 11170 | 4.58 | 512 | 3.32 | 371 |
| 4 | 38 | 5103 | 333 | SK 000800774176 | H2 | TATRA AGROLEV, sro.Levoča | LEVOČA 01 | BES-008 | H75X | 1 | 10965 | 3.05 | 334 | 3.13 | 343 |
| 24 | 207 | 11832 | 8167 | SK 000800501502 | H0 | PoI.druž.Dravce | DRAVCE | BW-008 | H100 | 2 | 9713 | 3.38 | 328 | 2.93 | 285 |

Okres: Medzilaborce

| | | | | | | | | | | | | | | | |
|----|-------|-------|------|-----------------|----|-------------------------|------------------------|---------|------|---|------|------|-----|------|-----|
| 1 | 3933 | 50227 | 3058 | SK 000264339705 | H3 | JANES, s.r.o. | JANES sro Medzilaborce | BIR-001 | R53S | 5 | 6572 | 4.26 | 280 | 3.04 | 200 |
| 29 | 10279 | 83390 | 7861 | SK 000181487705 | S2 | VERCHOVINA spol. s.r.o. | STERKOVCE | MAC-509 | S50X | 8 | 3639 | 4.29 | 156 | 3.13 | 114 |

KRAVA S NAJVIŠŠOU ÚŽITKOVOSŤOU V CHOVE ZA NORMOVANÉ LAKTÁCIE V KONTROLNOM ROKU PODĽA KG MLEIEKA

| OKRESU | KRAJA | V RÁMCI | | ČÍSLO KRAVY | PL. POLN. PODNIK | CHOV | OTEC KRAVY | | PLEMENO | POR LAKT | MLIEKO KG | TUK % | TUK KG | BLK. % | BLK. KG |
|---------------|-------|---------|---------|-----------------|------------------|--------------------------|-------------------|---------|---------|----------|-----------|-------|--------|--------|---------|
| | | SR | PL.TYPU | | | | LIN | REG | | | | | | | |
| Okres: Poprad | | | | | | | | | | | | | | | |
| 1 | 4 | 1592 | 97 | SK 000800631538 | H2 | La Terra, s.r.o. | MATEJOVCE | MNA-012 | H75X | 3 | 12395 | 4.33 | 537 | 3.00 | 372 |
| 2 | 7 | 2493 | 154 | SK 000800412008 | H2 | ZEMEDAR, s.r.o. | POPRADEK - STRÁŽE | NUH-001 | R75X | 3 | 11888 | 3.29 | 391 | 2.99 | 356 |
| 20 | 81 | 7696 | 92 | SK 000800109141 | S2 | PD Hranovnica | HRANOVNICA | EGE-003 | S50PR | 4 | 10389 | 3.50 | 364 | 3.46 | 359 |
| 29 | 147 | 9989 | 1457 | SK 000800506824 | H1 | VAS a.s. Vikartovce | VIKARTOVCE | KOD-002 | R91P | 2 | 9981 | 3.13 | 312 | 3.13 | 312 |
| 31 | 150 | 10121 | 772 | SK 000800162922 | H2 | PD Spišské Bystré | SP.BYSTRÉ | BSR-001 | R77SP | 4 | 9962 | 3.26 | 325 | 2.83 | 282 |
| 159 | 666 | 20930 | 3185 | SK 000800314340 | H1 | PoI.dr.podiel.Sp.Teplica | SPIŠSKÁ TEPLICA | NUH-001 | R89P | 3 | 8734 | 3.15 | 275 | 2.58 | 225 |
| 227 | 1051 | 25943 | 304 | SK 000800295232 | S1 | PoI.družstvo Batizovce | BATIZOVCE | SES-007 | S83P | 3 | 8300 | 3.89 | 323 | 3.36 | 279 |
| 442 | 2409 | 39130 | 2096 | SK 000619073706 | H3 | BIOFARMA ŠUŇAVA PD | Nižná Šuňava | NUH-001 | R50X | 5 | 7328 | 3.59 | 263 | 3.18 | 233 |
| 447 | 2430 | 39261 | 2106 | SK 000800398747 | H3 | PD Mlynica | MLYNICA | TUL-002 | R50P | 3 | 7318 | 3.09 | 226 | 2.68 | 196 |
| 1115 | 6624 | 66170 | 1642 | SK 000590858407 | X | PoI.druž.Poprad | VELKÁ | NEZ-000 | X50RS | 4 | 5469 | 4.08 | 223 | 2.94 | 161 |
| 1506 | 9407 | 79872 | 7152 | SK 000800245987 | S2 | PD Švábovce | ŠVÁBOVCE | HLG-007 | S50X | 3 | 4164 | 3.96 | 165 | 3.12 | 130 |

| | | | | | | | | | | | | | | | |
|---------------|------|-------|------|-----------------|----|---------------------------|----------------|---------|-------|---|-------|------|-----|------|-----|
| Okres: Prešov | | | | | | | | | | | | | | | |
| 1 | 2 | 1146 | 72 | SK 000800450511 | H2 | PD Kapušany pri Prešove | LADA | MNL-011 | H77S | 3 | 12795 | 3.42 | 437 | 3.18 | 407 |
| 2 | 9 | 2730 | 22 | SK 000800444556 | S2 | AGRO-LENT s.r.o. M.Šariš | MALÝ ŠARIŠ | RSS-001 | S56R | 3 | 11772 | 2.63 | 310 | 3.08 | 362 |
| 3 | 20 | 3929 | 100 | SK 000264822707 | H3 | KARPATOVKA s.r.o | CHMŇANÝ | JUB-019 | R50PS | 6 | 11298 | 3.18 | 359 | 3.30 | 373 |
| 6 | 28 | 4395 | 28 | SK 000800647234 | X | Družstvo AGROPLUS Prešov | RUSKÁ NOVÁ VES | KOD-004 | R90S | 2 | 11162 | 3.91 | 436 | 3.19 | 356 |
| 11 | 83 | 7902 | 74 | SK 000800280065 | S0 | PD SEKČOV Tulčík | TULČÍK | EGE-003 | S100 | 4 | 10352 | 3.61 | 374 | 3.27 | 339 |
| 62 | 500 | 18115 | 425 | SK 000800448138 | S2 | PD Šarišan Svinia | KOJATICE | EGE-003 | S70R | 3 | 9008 | 4.02 | 362 | 3.41 | 307 |
| 94 | 723 | 21774 | 292 | SK 000800062156 | X | PDP Sedlice | SEDLICE | RDD-001 | S44RX | 3 | 8654 | 4.45 | 385 | 3.22 | 279 |
| 122 | 912 | 24190 | 733 | SK 000800435578 | S0 | F.Kijovský,AGROF. Medzany | MEDZANY | DIK-005 | S100 | 2 | 8442 | 4.88 | 412 | 3.38 | 285 |
| 580 | 3692 | 48538 | 1197 | SK 000000150026 | S1 | PD BRANISKO v Širokom | PD Široké | HRS-017 | S82PR | 6 | 6686 | 3.25 | 217 | 3.05 | 204 |
| 804 | 4962 | 56692 | 4981 | SK 000182677707 | S0 | PD BRANISKO v Širokom | Vítaz | STG-003 | S100 | 6 | 6145 | 3.97 | 244 | 2.93 | 180 |
| 1358 | 8364 | 74925 | 6292 | SK 000605510707 | S2 | UNIPRODUKT s.r.o Kendice | Kendice | HEL-001 | S50X | 5 | 4715 | 4.56 | 215 | 3.35 | 158 |

| | | | | | | | | | | | | | | | |
|----------------|-----|-------|------|-----------------|----|---------------------------|-------------|---------|--------|---|-------|------|-----|------|-----|
| Okres: Sabinov | | | | | | | | | | | | | | | |
| 1 | 1 | 1075 | 839 | SK 000800434473 | H0 | PD so sídl.v Jarovniciach | HERMANOVCE | ROS-004 | R100 | 2 | 12872 | 3.71 | 478 | 3.11 | 400 |
| 10 | 26 | 4371 | 3264 | SK 000800810613 | H0 | PD so sídl.v Jarovniciach | JAROVNICE | ATE-011 | R100 | 1 | 11169 | 3.21 | 358 | 3.02 | 337 |
| 127 | 934 | 24475 | 276 | SK 000800392758 | S1 | PoInovýroba Krásna Lúka | KRÁSNA LÚKA | UN-002 | MB78LP | 3 | 8419 | 3.78 | 318 | 2.98 | 251 |

| | | | | | | | | | | | | | | | |
|--------------|------|-------|------|-----------------|----|-----------------------|---------------|---------|------|---|-------|------|-----|------|-----|
| Okres: Snina | | | | | | | | | | | | | | | |
| 1 | 11 | 2796 | 13 | SK 000800450326 | S0 | AGRIFOP, a.s. Stakčín | SNINA - LEŠNE | IMPORT | S90A | 3 | 11741 | 2.48 | 291 | 3.24 | 380 |
| 7 | 303 | 14282 | 87 | SK 000800059526 | S1 | AGRIFOP, a.s. Stakčín | STAKČÍN | RAO-006 | S75X | 4 | 9418 | 3.61 | 340 | 3.59 | 338 |
| 12 | 543 | 18990 | 731 | SK 000800333394 | H3 | LPM Ulič, št. p. | ULIČ | NUH-001 | R67S | 3 | 8918 | 3.72 | 332 | 2.94 | 262 |
| 85 | 2726 | 41443 | 2497 | SK 000800645510 | S0 | LPM Ulič, št. p. | ZBOJ | HW-020 | S100 | 2 | 7164 | 4.33 | 310 | 3.02 | 216 |

| | | | | | | | | | | | | | | | |
|----------------------|------|-------|------|-----------------|----|---------------------------|--------------------|---------|--------|---|-------|------|-----|------|-----|
| Okres: Stará Lubovňa | | | | | | | | | | | | | | | |
| 1 | 110 | 9161 | 125 | SK 000800723638 | S2 | PD Nová Lubovňa | NOVÁ LUBOVŇA | ZEU-010 | S53RP | 2 | 10123 | 3.38 | 342 | 3.30 | 334 |
| 2 | 129 | 9652 | 729 | SK 000800595761 | H2 | RD v Plavnici | PLAVNICA | NUH-501 | R75PX | 2 | 10034 | 3.16 | 317 | 3.25 | 326 |
| 59 | 1458 | 30419 | 1435 | SK 000800021581 | H3 | POLANA-pod.druž. Jarabina | Jarabina | NUH-001 | R50X | 4 | 7951 | 3.09 | 246 | 3.21 | 255 |
| 71 | 1617 | 31929 | 11 | SK 000541491710 | P0 | TOMAK s.r.o. PODOLÍNEC | PODOLÍNEC | GOZ-003 | P100 | 5 | 7840 | 3.47 | 272 | 3.07 | 241 |
| 79 | 1786 | 33630 | 1301 | SK 000800414318 | S2 | ROL.SPOL."KYJOV" s.r.o. | KYJOV | HOS-005 | S50RP | 2 | 7713 | 3.84 | 296 | 3.55 | 274 |
| 121 | 2380 | 38822 | 2079 | SK 000800192215 | H3 | PoI.druž.Kamienka | KAMIENKA | TUG-001 | R50X | 4 | 7351 | 4.18 | 307 | 3.32 | 244 |
| 402 | 5973 | 62631 | 4252 | SK 000540709710 | H3 | PVOD ÚDOL | ÚDOL | JUB-019 | R50PAM | 5 | 5731 | 3.56 | 204 | 3.14 | 180 |
| 437 | 6321 | 64495 | 4443 | SK 000540509710 | H3 | SPOLAGRO sro Š.JASTRABIE | ŠARIŠSKÉ JASTRABIE | JUB-019 | R50PA | 5 | 5597 | 3.73 | 209 | 2.82 | 158 |

KRAVA S NAJVYŠŠOU ÚŽITKOVOSŤOU V CHOVE ZA NORMOVANÉ LAKTÁCIE V KONTROLNOM ROKU PODĽA KG MLIIEKA

| PORADIE OKRESU | V RÁMCI KRAJA | SR | PL.TYPU | ČÍSLO KRAVY | PL. POLN. TYP | PODNIK | CHOV | OTEC KRAVY LIN | PLEMENO REG | POR LAKT | MLIEKO KG | TUK % | TUK KG | BLK. % | BLK. KG |
|--------------------------|------------------|-------|---------|-----------------|------------------|---------------------------|----------------------|-------------------|----------------|-------------|--------------|----------|-----------|-----------|------------|
| Okres: Stropkov | | | | | | | | | | | | | | | |
| 1 | 91 | 8473 | 85 | SK 000800236161 | S0 | PD ONDAVA Stropkov | BLEDNICA | LOT-504 | S91R | 4 | 10248 | 3.82 | 391 | 3.30 | 338 |
| 16 | 891 | 23989 | 3699 | SK 000800579203 | H1 | Podiel.družstvo Bukovce | OLŠAVKA | LIT-508 | H88SX | 2 | 8460 | 3.57 | 302 | 3.59 | 304 |
| 66 | 1994 | 35525 | 604 | SK 000800061808 | S1 | PD TOKAJIK Nižná Olšava | VYŠNÁ OLŠAVA | RSS-001 | S75X | 4 | 7581 | 3.61 | 274 | 3.27 | 248 |
| 264 | 5301 | 58717 | 5364 | SK 000800425112 | S0 | EKOPRODUKT Brusnica s.r.o | Brusnica | MAF-011 | S100 | 3 | 6007 | 3.41 | 205 | 3.03 | 182 |
| Okres: Vranov nad Topľou | | | | | | | | | | | | | | | |
| 1 | 14 | 3114 | 414 | SK 000800480202 | H1 | ROD Sečovská Polianka | SEČ.POLIANKA | FOM-006 | H88S | 3 | 11602 | 4.21 | 489 | 3.03 | 352 |
| 3 | 54 | 6720 | 198 | SK 000714831713 | H3 | Agrodružstvo Bystré | ČIERNE | NUH-001 | R50SX | 5 | 10576 | 4.05 | 428 | 3.36 | 355 |
| 4 | 72 | 7371 | 516 | SK 000800333036 | H2 | ROD Ďurdoš | Vlača | RY-001 | R75X | 4 | 10447 | 2.85 | 298 | 3.15 | 329 |
| 5 | 76 | 7463 | 1070 | SK 000800748174 | H1 | POD Vechec | ORTÁŠE | KOD-002 | R88S | 1 | 10430 | 3.08 | 321 | 2.94 | 307 |
| 14 | 213 | 11926 | 202 | SK 000800812607 | S2 | Agrodružstvo Bystré | ČIERNE | BSR-001 | R50S | 1 | 9701 | 3.43 | 333 | 3.28 | 318 |
| 22 | 317 | 14601 | 1164 | SK 000800581410 | H2 | AGREN, s.r.o. | Davidov | MEG-008 | H75X | 2 | 9380 | 4.45 | 417 | 3.22 | 302 |
| 27 | 366 | 15557 | 561 | SK 000800756821 | H3 | AGRODRUŽSTVO V SOLI | SOL | ELE-001 | R71S | 1 | 9276 | 3.14 | 291 | 3.64 | 338 |
| 34 | 486 | 17805 | 678 | SK 000652908713 | H3 | PD - Nižný Hrušov | Nižný Hrušov | BW-005 | H50X | 5 | 9041 | 3.71 | 335 | 3.29 | 297 |
| 56 | 674 | 21119 | 545 | SK 000800237762 | S2 | AGRODRUŽSTVO V SOLI | RUDLOV | HOD-006 | S50R | 3 | 8716 | 3.61 | 315 | 3.40 | 296 |
| 119 | 1276 | 28491 | 1310 | SK 000187826713 | H3 | PD Vranov-Hencovská | HENCOVCE | TUG-001 | R66S | 6 | 8101 | 3.64 | 295 | 3.06 | 248 |
| 615 | 6570 | 65910 | 2332 | SK 000800061282 | S1 | AGROKONDOR s.r.o. | Zámutov | BAT-004 | S75X | 3 | 5490 | 3.46 | 190 | 3.35 | 184 |
| 616 | 6576 | 65946 | 1637 | SK 000800661262 | X | CO.BE.R spol. s.r.o. | Nacina Ves | NEZ-000 | X100 | 2 | 5486 | 4.21 | 231 | 3.37 | 185 |
| 620 | 6614 | 66119 | 4903 | SK 000800576719 | S2 | ROD Vyšný Žipov | Vyšný Žipov | EGE-003 | S63R | 1 | 5472 | 4.17 | 228 | 2.92 | 160 |
| Okres: Gelnica | | | | | | | | | | | | | | | |
| 1 | 1604 | 50280 | 2867 | SK 000800415054 | S2 | PoI.druž.Kluknava | KLUKNAVA | RAO-540 | S57RMB | 1 | 6568 | 4.86 | 319 | 3.32 | 218 |
| Okres: Košice II | | | | | | | | | | | | | | | |
| 1 | 449 | 20646 | 1796 | SK 000800385377 | H2 | MOLD-TRADE,s.r.o. Moldava | CESTICE-DOBOGOV | LU-007 | H78XS | 3 | 8758 | 4.36 | 382 | 2.90 | 254 |
| Okres: Košice okolie | | | | | | | | | | | | | | | |
| 1 | 1 | 80 | 64 | SK 000800489777 | H0 | Nová Bodva | Nová Bodva, družstvo | SUB-007 | H100 | 3 | 15668 | 2.92 | 457 | 3.00 | 470 |
| 19 | 20 | 1743 | 1344 | SK 000800586716 | H0 | PVOD Mokrance | MOKRANCE | DUT-001 | H100 | 2 | 12284 | 2.97 | 365 | 3.23 | 397 |
| 26 | 27 | 2108 | 1611 | SK 000800439164 | H0 | Agro - Valaliky, a.s. | HANISKA | DEC-002 | H100 | 2 | 12078 | 3.15 | 381 | 3.20 | 387 |
| 30 | 31 | 2504 | 1902 | SK 000800587378 | H0 | PDP Čečejojvce | ČEČEJOVCE | BW-008 | H100 | 2 | 11884 | 3.34 | 397 | 3.07 | 365 |
| 140 | 148 | 8096 | 5782 | SK 000623934806 | H0 | PD Paňovce | PAŇOVCE | MTT-001 | H100 | 5 | 10318 | 2.92 | 301 | 2.79 | 288 |
| 144 | 152 | 8391 | 5978 | SK 000800657035 | H0 | PD Perín | PERÍN | RUD-003 | R72HM | 2 | 10264 | 3.24 | 333 | 3.19 | 327 |
| 146 | 154 | 8517 | 6049 | SK 000800488587 | H0 | AGRODRUŽSTVO TURŇA | Agrodružstvo Turňa | FOM-017 | H100 | 2 | 10241 | 3.45 | 353 | 3.21 | 329 |
| 175 | 185 | 9903 | 6954 | SK 000800213723 | H0 | MKM-Stred s.r.o. | Malá Vieska | FOM-006 | H100 | 4 | 9994 | 3.70 | 370 | 2.88 | 288 |
| 421 | 509 | 22932 | 3533 | SK 000800438853 | H1 | AGRO-MOLD, a.s. Moldava | ŽARNOV | FOM-002 | H88X | 2 | 8554 | 3.66 | 313 | 2.82 | 241 |
| 832 | 1164 | 41194 | 6283 | SK 000801018276 | H1 | AGRO PLUS s.r.o. Budimír | AGRO PLUS s.r.o. | ELN-504 | H79XR | 1 | 7182 | 2.87 | 206 | 3.08 | 221 |
| 1284 | 2034 | 58178 | 3808 | SK 000383755806 | S2 | PD Klátov | NIŽNÝ KLÁTOV | HW-003 | S50HX | 6 | 6046 | 2.81 | 170 | 2.89 | 175 |

KRAVA S NAJVIŠŠOU ÚŽITKOVOSŤOU V CHOVE ZA NORMOVANÉ LAKTÁCIE V KONTROLNOM ROKU PODĽA KG MLEIEKA

| OKRESU | KRAJA | V RÁMCI SR | PL.TYPU | ČÍSLO KRAVY | PL. POLN. PODNIK TYP | CHOV | OTEC KRAVY LIN | PLEMENO REG | POR LAKT | MLIEKO KG | TUK % | TUK KG | BLK. % | BLK. KG | |
|-------------------|-------|------------|---------|-----------------|----------------------|---------------------------|----------------------|-------------|----------|-----------|-------|--------|--------|---------|-----|
| Okres: Michalovce | | | | | | | | | | | | | | | |
| 1 | 115 | 6300 | 891 | SK 000800660305 | H1 | Gama PD Pavlovce nad Uhom | Pavlovce nad Uhom | MTY-002 | H77SR | 3 | 10671 | 3.42 | 365 | 3.07 | 328 |
| 7 | 221 | 11367 | 183 | SK 000800451841 | S2 | RD Trhovište | TRHOVIŠTE | ZEN-001 | S59H | 3 | 9780 | 3.22 | 315 | 3.27 | 320 |
| 8 | 242 | 12229 | 209 | SK 000800256931 | S2 | RD Voľa | VOLA | GH-004 | X50SMB | 4 | 9661 | 3.96 | 383 | 3.09 | 299 |
| 54 | 592 | 25749 | 300 | SK 000800329112 | S1 | AGROVES s.r.o. | TUŠICE | EGE-003 | S75X | 3 | 8314 | 4.35 | 362 | 3.46 | 288 |
| 230 | 1698 | 52017 | 1123 | SK 000800596791 | X | MIKITA s.r.o. | Moravany | NEZ-000 | X100 | 2 | 6450 | 3.30 | 213 | 3.18 | 205 |
| 261 | 1864 | 54953 | 3393 | SK 000800558640 | S2 | PD Poruba pod Vihorlatom | Poruba p. Vihorlatom | POP-002 | S50X | 2 | 6259 | 3.51 | 220 | 3.10 | 194 |
| 324 | 2223 | 61296 | 5868 | SK 000800451385 | S0 | RD Veľké Kapušany | VEĽKÉ KAPUŠANY | HRB-511 | S100 | 3 | 5825 | 3.90 | 227 | 3.11 | 181 |
| 345 | 2379 | 63862 | 4586 | SK 000800331470 | S2 | RD Veľké Kapušany | Ruská | RAO-509 | S50X | 4 | 5642 | 3.30 | 186 | 3.10 | 175 |

| | | | | | | | | | | | | | | | |
|----------------|------|-------|-------|-----------------|----|---------------------------|---------------------|---------|-------|---|------|------|-----|------|-----|
| Okres: Rožňava | | | | | | | | | | | | | | | |
| 1 | 1287 | 43510 | 2789 | SK 000800696231 | S0 | Pod.družstvo Gočaltovo | KUNOVA TEPLICA | POP-002 | S100 | 2 | 7028 | 4.23 | 297 | 3.40 | 239 |
| 7 | 2151 | 60246 | 3996 | SK 000661402808 | H3 | Sineko-Agro s.r.o. | Sineko-Agro s.r.o. | PEL-006 | H50X | 5 | 5900 | 3.76 | 222 | 3.00 | 177 |
| 63 | 3645 | 79631 | 9882 | SK 000660877808 | S0 | PD v Rejdovej | REJDOVÁ | RSS-001 | S100 | 2 | 4194 | 3.91 | 164 | 3.43 | 144 |
| 65 | 3689 | 80099 | 3544 | SK 000800254923 | S1 | Agrar s.r.o. Jablonov n/T | Hrušov | EGE-006 | S75X | 4 | 4136 | 3.65 | 151 | 3.17 | 131 |
| 68 | 3709 | 80244 | 10021 | SK 000072911027 | S0 | Družstvo Silická Planina | SILICA | BLR-001 | S100 | 7 | 4117 | 3.91 | 161 | 3.18 | 131 |
| 74 | 3756 | 80743 | 10161 | SK 000800483127 | S0 | PD Vlachovo | Vlachovo | RMN-006 | S100 | 2 | 4053 | 4.61 | 187 | 3.28 | 133 |
| 164 | 4376 | 85459 | 8288 | SK 000624986808 | S2 | Arvid s.r.o. Hrhov | Arvid s.r.o. Hrhov | MAF-004 | S50X | 4 | 3264 | 3.98 | 130 | 3.16 | 103 |
| 283 | 4764 | 87978 | 6704 | SK 000800170297 | H3 | Ferdi - rancs | Ferdi - rancs, Dlhá | RY-001 | R53PA | 5 | 2610 | 4.06 | 106 | 3.22 | 084 |

| | | | | | | | | | | | | | | | |
|-----------------|-----|------|------|-----------------|----|----------------------|-----------|---------|------|---|-------|------|-----|------|-----|
| Okres: Sobrance | | | | | | | | | | | | | | | |
| 1 | 113 | 5985 | 4365 | SK 000800328028 | H0 | PD Vinohr. Choňkovce | Choňkovce | MNA-001 | H100 | 4 | 10746 | 3.58 | 385 | 3.41 | 366 |

| | | | | | | | | | | | | | | | |
|-------------------------|------|-------|------|-----------------|----|--------------------|-------------|---------|--------|---|------|------|-----|------|-----|
| Okres: Spišská Nová Ves | | | | | | | | | | | | | | | |
| 1 | 531 | 23671 | 1008 | SK 000800188417 | H3 | PD Smižany | SMIŽANY | FIS-002 | R50X | 5 | 8488 | 4.10 | 348 | 3.03 | 257 |
| 4 | 1264 | 43079 | 2396 | SK 000800381987 | H3 | Pol.druž.Odorín | ODORÍN | ELE-001 | R53P | 3 | 7056 | 5.51 | 389 | 3.85 | 272 |
| 13 | 1376 | 45345 | 2573 | SK 000800189067 | H3 | Hamráčková Ľudmila | Vyšný Hámor | DIX-002 | H50X | 3 | 6903 | 3.87 | 267 | 3.33 | 230 |
| 34 | 1815 | 54138 | 5516 | SK 000800406040 | H2 | AD Letanovce | LETANOVCE | KOD-002 | R72XMP | 2 | 6313 | 3.50 | 221 | 3.18 | 201 |

| | | | | | | | | | | | | | | | |
|-----------------|------|-------|-------|-----------------|----|---------------------------|--------------------|---------|--------|---|-------|------|-----|------|-----|
| Okres: Trebišov | | | | | | | | | | | | | | | |
| 1 | 10 | 912 | 709 | SK 000800332342 | H0 | Agropodnik SLAMOZ, s.r.o. | Zemplínska Teplica | LIT-508 | H100 | 3 | 13056 | 3.58 | 468 | 3.03 | 395 |
| 14 | 333 | 16869 | 11197 | SK 000800536573 | H0 | AGRO-S s.r.o. Dvorianky | DVORIANKY | BW-005 | H93N | 3 | 9135 | 4.53 | 414 | 3.15 | 288 |
| 24 | 435 | 20289 | 489 | SK 000800509476 | S0 | AGROPRODUKT s.r.o. | NOVÝ RUSKOV | EGE-003 | S66MBR | 3 | 8791 | 4.14 | 364 | 3.12 | 274 |
| 40 | 586 | 25456 | 813 | SK 000502279707 | S0 | Šváb František | SIRNÍK | RAO-004 | S100 | 6 | 8338 | 4.25 | 354 | 3.39 | 283 |
| 43 | 598 | 25890 | 4020 | SK 000800450858 | H1 | Polnotrend Trebišov, a.s. | Čerjaky | RUD-003 | R75HS | 3 | 8304 | 3.90 | 324 | 3.13 | 260 |
| 112 | 1027 | 37762 | 2036 | SK 000544695807 | S0 | TOPAGRO s.r.o. Parchovany | Parchovany | HOS-007 | S94R | 4 | 7425 | 3.93 | 292 | 3.12 | 232 |

CHOVATELSKÉ SUBJEKTY S NAJVYŠŠOU ÚŽITKOVOSŤOU MLIEKA - PREVAŽÚJUCE SLOVENSKE STRAKATÉ PLEMENO

| Poradie | Názov | Sídlo | Úžitkovosť [kg mlieka] | Prevaž. plemeno | Počet uzav. laktácií | % tuk | % bielk | Priem. lakt. | Kraj |
|---------|---------------------------|----------------------|---------------------------|--------------------|-------------------------|----------|------------|-----------------|-----------------|
| 1 | Šváb František | Sirník 4 | 8338 | S A | 1 | 4.25 | 3.39 | 3.50 | Košický |
| 2 | PD Dolné Otrokovce | Hlohovec | 7972 | S | 360 | 3.98 | 3.51 | 2.54 | Trnavský |
| 3 | PD Suché Brezovo-Veľk.Lom | Veľký Lom | 7789 | S H | 245 | 3.87 | 3.48 | 2.00 | Banskobystrický |
| 4 | Agrodr. Pribelce | Dolné Plachtince | 7727 | S | 219 | 4.33 | 3.49 | 2.58 | Banskobystrický |
| 5 | PVOD Zubrohlava | Zubrohlava | 7350 | S H R | 177 | 3.92 | 3.26 | 2.41 | Žilinský |
| 6 | Vojtech Lihan SHR | Medzibrod | 7194 | MB S H | 100 | 3.81 | 3.31 | 2.46 | Banskobystrický |
| 7 | AGRO-LENT s.r.o. M.Šariš | Prešov | 7128 | S R | 158 | 3.98 | 3.36 | 2.25 | Prešovský |
| 8 | PD Zeleneč | Zeleneč pri Trnave | 7119 | S R | 89 | 4.28 | 3.25 | 2.25 | Trnavský |
| 9 | PD Trenčín - Opatová | Trenčín - Opatová | 7083 | S H | 160 | 4.03 | 3.31 | 2.16 | Trenčiansky |
| 10 | SPD Veselé | Veselé | 7072 | S H | 285 | 3.93 | 3.40 | 2.49 | Trnavský |
| 11 | POLNOVTÁČNIK a.s. | Lehota pod Vtáčnikom | 7038 | SMB | 496 | 4.06 | 3.48 | 2.28 | Trenčiansky |
| 12 | PD Bátovce | Bátovce | 6992 | S | 516 | 3.76 | 3.47 | 2.52 | Nitriansky |
| 13 | PD Pravotice | Pravotice | 6902 | S | 314 | 4.00 | 3.53 | 2.41 | Trenčiansky |
| 14 | KARPATOVKA s.r.o | Chminianska Nová Ves | 6880 | S | 158 | 3.77 | 3.42 | 2.70 | Prešovský |
| 15 | ELVÍRA s.r.o. | Dolné Saliby | 6860 | S | 205 | 3.90 | 3.52 | 2.46 | Trnavský |
| 16 | RD Voľa | Voľa | 6815 | S R X | 124 | 3.92 | 3.37 | 2.60 | Košický |
| 17 | POD Vechec | Vechec | 6757 | S R | 106 | 3.81 | 3.31 | 2.43 | Prešovský |
| 18 | PD Dolná Mariková | Dolná Mariková | 6714 | S X | 80 | 3.98 | 3.44 | 2.80 | Trenčiansky |
| 19 | PD Kozárovce | Kozárovce | 6696 | S | 223 | 3.97 | 3.37 | 2.67 | Nitriansky |
| 20 | Gama PD Pavlovce nad Uhom | Pavlovce nad Uhom | 6687 | S H | 199 | 3.73 | 3.32 | 2.74 | Košický |
| 21 | PD Neverice | Neverice | 6594 | S | 378 | 3.80 | 3.51 | 2.30 | Nitriansky |
| 22 | PD Kapušany pri Prešove | Kapušany | 6578 | S H | 328 | 3.93 | 3.42 | 2.37 | Prešovský |
| 23 | RD Čereňany | Čereňany | 6424 | S R | 205 | 4.37 | 3.38 | 2.33 | Trenčiansky |
| 24 | AG Poniky, s.r.o. | Poniky | 6374 | S H X | 152 | 4.00 | 3.39 | 2.46 | Banskobystrický |
| 25 | F.Kijovský,AGROF. Medzany | Medzany | 6371 | S | 74 | 3.99 | 3.40 | 2.30 | Prešovský |
| 26 | Agrodružstvo Bystré | Bystré | 6318 | S R | 125 | 4.03 | 3.46 | 2.73 | Prešovský |

CHOVATELSKÉ SUBJEKTY S NAJVYŠŠOU ÚŽITKOVOSŤOU MLIEKA - PREVAŽUJÚCE SLOVENSKE PINZGAUSKÉ PLEMENO

| Poradie | Názov | Sídlo | Úžitkovosť [kg mlieka] | Prevaž. plemeno | Počet uzav. laktácií | tuk | % bielk | Priem. lakt. | Kraj |
|---------|------------------------|--------------|---------------------------|--------------------|-------------------------|------|------------|-----------------|-------------|
| 1 | PD Horná Lehota | Horná Lehota | 6068 | P R X | 156 | 4.12 | 3.42 | 3.08 | Žilinský |
| 2 | TOMAK s.r.o. PODOLÍNEC | Podolíneec | 4994 | P R | 229 | 3.74 | 3.28 | 2.71 | Prešovský |
| 3 | PD Mlynica | Mlynica | 4723 | P R | 131 | 3.78 | 3.12 | 2.86 | Prešovský |
| 4 | PD Smižany | Smižany | 4568 | P R | 176 | 3.97 | 3.31 | 2.61 | Košický |
| 5 | PoInodružstvo Kružlov | Krivé | 3716 | P | 76 | 3.69 | 3.33 | 2.55 | Prešovský |
| 6 | PoI.druž.Kamienka | Kamienka | 3683 | P S X | 194 | 3.74 | 3.39 | 3.30 | Prešovský |
| 7 | PVOD ÚDOL | Údol | 3099 | P | 117 | 3.86 | 3.25 | 3.17 | Prešovský |
| 8 | PD Čierne | Čierne | 2792 | P R | 163 | 3.62 | 3.15 | 3.03 | Žilinský |
| 9 | Farma Zliechov s.r.o. | Zliechov | 2759 | P | 48 | 3.65 | 3.28 | 2.04 | Trenčiansky |
| 10 | Ján Hocko, Udavské | Udavské | 2501 | P X | 2 | 3.94 | 3.54 | 1.00 | Prešovský |

CHOVATELSKÉ SUBJEKTY S NAJVYŠŠOU ÚŽITKOVOSŤOU MLIIEKA - PREVAŽUJÚCE HOLSTEINSKÉ PLEMENO

| Poradie | Názov | Sídlo | Úžitkovosť [kg mlieka] | Prevaž. plemeno | Počet uzav. laktácií | % tuk | % bielk | Priem. lakt. | Kraj |
|---------|---------------------------|----------------------|---------------------------|--------------------|-------------------------|----------|------------|-----------------|-----------------|
| 1 | AGROCONTRACT a.s. | Mikuláš | 12377 | H | 563 | 3.67 | 3.14 | 2.14 | Nitriansky |
| 2 | AgroContract mlieč. farma | Jasová | 11746 | H | 629 | 3.62 | 3.12 | 2.01 | Nitriansky |
| 3 | FOOD FARM s.r.o. | Hlohovec | 10820 | H | 447 | 3.41 | 3.12 | 1.97 | Trnavský |
| 4 | Agroban, s.r.o. | Bátka | 10161 | H | 450 | 4.34 | 3.21 | 1.91 | Banskobystrický |
| 5 | ŠKH Búšlak, s.r.o. | Veľké Dvorníky | 10121 | H | 323 | 3.68 | 3.20 | 2.02 | Trnavský |
| 6 | Agricola s.r.o. Šoporňa | Šoporňa | 10072 | H | 249 | 3.79 | 3.20 | 2.28 | Trnavský |
| 7 | RD S. Jurkoviča Sobotište | Sobotište | 10008 | H | 227 | 4.93 | 3.16 | 2.22 | Trnavský |
| 8 | Vysokoskolsky p.p. SPU | Kolíňany | 9994 | H | 287 | 3.63 | 3.28 | 2.16 | Nitriansky |
| 9 | RDP Most pri Bratislave | Most pri Bratislave | 9923 | H | 200 | 4.12 | 3.16 | 1.98 | Bratislavský |
| 10 | Farma Majcichov | Majcichov | 9873 | H | 2581 | 3.79 | 3.31 | 1.87 | Trnavský |
| 11 | PD Podlužany | Podlužany | 9823 | H | 342 | 4.00 | 3.39 | 2.13 | Trenčiansky |
| 12 | Dan-Slovakia Agrar a.s. | Veľký Meder | 9788 | H | 1112 | 3.88 | 3.32 | 1.77 | Trnavský |
| 13 | PD Strekov | Strekov | 9766 | H | 210 | 3.54 | 3.13 | 1.99 | Nitriansky |
| 14 | PD Horné Obdokovce | Horné Obdokovce | 9600 | H | 262 | 3.68 | 3.25 | 1.98 | Nitriansky |
| 15 | AGRO Voderady-SNV a.s. | Voderady | 9592 | H R | 102 | 3.89 | 3.23 | 2.48 | Trnavský |
| 16 | PD Prusy | Prusy | 9511 | H | 179 | 4.02 | 3.41 | 1.85 | Trenčiansky |
| 17 | Ing. Eva Roštárová SHR | Banská Bystrica | 9417 | H R | 38 | 3.56 | 3.44 | 2.50 | Banskobystrický |
| 18 | AGROCOOP, a.s. Imeľ | Imeľ | 9403 | H S | 437 | 3.78 | 3.39 | 1.96 | Nitriansky |
| 19 | Roľnícka spoločnosť a.s. | Bottovo | 9391 | H | 200 | 4.42 | 3.17 | 1.89 | Banskobystrický |
| 20 | Národný žrebčín, š.p. | Topoľčianky | 9372 | H | 88 | 3.45 | 3.31 | 2.14 | Nitriansky |
| 21 | PD Slatina nad Bebravou | Slatina nad Bebravou | 9279 | H | 284 | 3.55 | 3.21 | 2.02 | Trenčiansky |
| 22 | PD Dolný Lopašov | Dolný Lopašov | 9255 | H | 149 | 4.00 | 3.16 | 2.09 | Trnavský |
| 23 | DAP Mužla | Mužla | 9244 | R H | 148 | 3.66 | 3.19 | 2.13 | Nitriansky |
| 24 | PPD "Inovec" Volkovce | Volkovce | 9233 | R | 325 | 3.96 | 3.48 | 2.34 | Nitriansky |
| 25 | RDP Dolné Dubové | Dolné Dubové | 9181 | R H | 112 | 3.95 | 3.24 | 2.03 | Trnavský |

NAJLEPŠIE KRAVY PODĽA DOSIAHNUTÝCH VÝSLEDKOV V CELOŽIVOTNEJ ÚŽITKOOSTI PODĽA KG Mlieka

| POR. ČÍS. | KRAVY | PL. PLEMENO | OKRES | POLN. PODNIK | OTEC KRAVY | POČ. Mlieko | | TUK | | BLK | | LAKT | MLK/ | |
|---------------------|-----------------|-------------|--------------|----------------------|---------------------------|-------------|----|-------|------|------|------|------|-------|-------|
| | | | | | | LAKT | KG | KG | % | KG | % | DNÍ | POČ.L | |
| Holsteinské plemeno | | | | | | | | | | | | | | |
| 1 | SK 000064696832 | H2 | H50R31S19 | Trnava | Farma Majcichov | PEL-006 | 12 | 96835 | 3798 | 3.92 | 3061 | 3.16 | 3548 | 8070 |
| 2 | SK 000083884843 | H0 | H100 | Dunajská Streda | MEDZIČILIZIE, a. s. | HUN-501 | 9 | 94952 | 3623 | 3.82 | 3087 | 3.25 | 2726 | 10550 |
| 3 | SK 000091864001 | H0 | H100 | Nové Zámky | AgroContract mlieč. farma | TES-007 | 8 | 93319 | 3200 | 3.43 | 2942 | 3.15 | 2417 | 11665 |
| 4 | SK 000048554802 | H3 | S34H25R22N19 | Malacky | FirstFarms Mást Stup.a.s. | DNR-028 | 15 | 92457 | 3210 | 3.47 | 2777 | 3.00 | 4436 | 6164 |
| 5 | SK 000047634847 | H2 | H69S23R8 | Šaľa | PD Močenok | BS-037 | 11 | 92194 | 3722 | 4.04 | 2916 | 3.16 | 3335 | 8381 |
| 6 | SK 000091586843 | H0 | H88R12 | Dunajská Streda | Dan-Slovakia Agrar a.s. | PEL-015 | 7 | 91535 | 3875 | 4.23 | 2908 | 3.18 | 2135 | 13076 |
| 7 | SK 000009651848 | H0 | H100 | Nové Zámky | AGROCONTRACT a.s. | MEW-005 | 9 | 90637 | 3357 | 3.70 | 2939 | 3.24 | 2705 | 10071 |
| 8 | SK 000081383802 | H0 | H88N12 | Malacky | PD Lozorno | NBY-007 | 11 | 87437 | 3147 | 3.60 | 2629 | 3.01 | 3207 | 7949 |
| 9 | SK 000097309852 | H1 | H75R14S11 | Trnava | PD v Dolnej Krupej | MEW-004 | 7 | 86484 | 3505 | 4.05 | 2792 | 3.23 | 2124 | 12355 |
| 10 | SK 000056644844 | H0 | H100 | Galanta | Agricola s.r.o. Šoporňa | ARS-022 | 7 | 86079 | 2973 | 3.45 | 2588 | 3.01 | 2135 | 12297 |
| 11 | SK 000060763928 | H0 | H50R44S6 | Nové Zámky | AGROCONTRACT a.s. | MAS-006 | 8 | 85331 | 2896 | 3.39 | 2654 | 3.11 | 2392 | 10666 |
| 12 | SK 000053409850 | H1 | H88S12 | Bánovce nad Bebravou | PPD Rybany | LAD-011 | 9 | 85132 | 2997 | 3.52 | 2625 | 3.08 | 2659 | 9459 |
| 13 | SK 000297756401 | H2 | H53S25R22 | Komárno | AGROCOOP, a.s. Imeľ | DOB-003 | 7 | 84954 | 3019 | 3.55 | 2713 | 3.19 | 2130 | 12136 |
| 14 | SK 000236727404 | H3 | H50S28R22 | Nové Zámky | AGROCONTRACT a.s. | DOB-502 | 8 | 84814 | 3323 | 3.92 | 2593 | 3.06 | 2371 | 10602 |
| 15 | SK 000054439844 | H3 | H50S28R22 | Galanta | POD Abrahám | ARS-019 | 9 | 83387 | 3260 | 3.91 | 2738 | 3.28 | 2691 | 9265 |
| 16 | SK 000056957823 | H2 | H50R31S19 | Dunajská Streda | Istra M. Dvorníky, s.r.o. | PTC-009 | 8 | 82987 | 3137 | 3.78 | 2465 | 2.97 | 2406 | 10373 |
| 17 | SK 000098641852 | H1 | R93S7 | Trnava | SEMAT a.s. Trnava | MOR-006 | 8 | 82765 | 2747 | 3.32 | 2606 | 3.15 | 2353 | 10346 |
| 18 | SK 000049414847 | H1 | H90S10 | Zlaté Moravce | Národný Žrebčín, š.p. | TAG-002 | 9 | 82242 | 2663 | 3.24 | 2674 | 3.25 | 2733 | 9138 |
| 19 | SK 000117496201 | H0 | H91R9 | Dunajská Streda | Dan-Slovakia Agrar a.s. | PEL-006 | 7 | 81933 | 2984 | 3.64 | 2527 | 3.08 | 2119 | 11705 |
| 20 | SK 000051705850 | H0 | H100 | Partizánske | PD Chynorany | ARS-006 | 8 | 81647 | 2853 | 3.49 | 2376 | 2.91 | 2365 | 10206 |
| 21 | SK 000017200848 | H0 | H80R14F6 | Nové Zámky | AGROCONTRACT a.s. | BEL-020 | 7 | 81259 | 2904 | 3.57 | 2515 | 3.09 | 2126 | 11608 |
| 22 | SK 000081803843 | H1 | H93S7 | Dunajská Streda | PD Lúč na Ostrove | BS-032 | 8 | 81239 | 2609 | 3.21 | 2223 | 2.74 | 2394 | 10155 |
| 23 | SK 000090324921 | H3 | H50S38M6R6 | Banská Bystrica | AGRODUBNÍK, a.s. | SUM-506 | 9 | 81108 | 3202 | 3.95 | 2433 | 3.00 | 2698 | 9012 |
| 24 | SK 000050576850 | H0 | H75R19S6 | Partizánske | PDP Veľké Uherce | BS-013 | 7 | 80981 | 3093 | 3.82 | 2490 | 3.07 | 2103 | 11569 |
| 25 | SK 000010671845 | H1 | H64N28S8 | Komárno | PD Búč | WLK-026 | 9 | 80436 | 2697 | 3.35 | 2556 | 3.18 | 2705 | 8937 |
| 26 | SK 000069033828 | H0 | H100 | Nové Zámky | AgroContract mlieč. farma | CLE-024 | 8 | 79573 | 3520 | 4.42 | 2641 | 3.32 | 2374 | 9947 |
| 27 | SK 000081486852 | H2 | R74S20M6 | Trnava | SEMAT a.s. Trnava | BOG-001 | 9 | 79371 | 2876 | 3.62 | 2499 | 3.15 | 2733 | 8819 |
| 28 | SK 000091515843 | H0 | H100 | Dunajská Streda | Dan-Slovakia Agrar a.s. | PEL-015 | 7 | 79259 | 3226 | 4.07 | 2512 | 3.17 | 2135 | 11323 |
| 29 | SK 000058467829 | H1 | H75R12S13 | Malacky | EuroGen, spol. s r.o. | LAB-001 | 9 | 79001 | 3084 | 3.90 | 2530 | 3.20 | 2666 | 8778 |
| 30 | SK 000584265404 | H0 | H100 | Nové Zámky | AGROCONTRACT a.s. | EMY-001 | 6 | 78909 | 2746 | 3.48 | 2110 | 2.67 | 1830 | 13152 |
| 31 | SK 000094489852 | H1 | H75R12S13 | Hlohovec | FOOD FARM s.r.o. | MEW-004 | 7 | 78039 | 2576 | 3.30 | 2212 | 2.83 | 2135 | 11148 |
| 32 | SK 000079792852 | H0 | H75R13F6S6 | Hlohovec | PD Hlohovec | LU-004 | 10 | 77858 | 2917 | 3.75 | 2569 | 3.30 | 2958 | 7786 |
| 33 | SK 000101998107 | H0 | H59R41 | Pezinok | PD Budmerice | LIT-001 | 7 | 77791 | 2538 | 3.26 | 2404 | 3.09 | 2124 | 11113 |
| 34 | SK 000057083844 | H2 | H75X25 | Galanta | POD Abrahám | MAS-006 | 8 | 77438 | 3128 | 4.04 | 2354 | 3.04 | 2365 | 9680 |
| 35 | SK 000116102201 | H0 | H100 | Dunajská Streda | MEDZIČILIZIE, a. s. | MEW-004 | 7 | 77372 | 2360 | 3.05 | 2322 | 3.00 | 2122 | 11053 |
| 36 | SK 000106156203 | H2 | H75S13R12 | Hlohovec | FOOD FARM s.r.o. | LU-008 | 6 | 77315 | 2517 | 3.26 | 2303 | 2.98 | 1801 | 12886 |
| 37 | SK 000001298842 | H0 | H100 | Bratislava II | PD Podunajské Biskupice | BEL-017 | 10 | 76855 | 3587 | 4.67 | 2371 | 3.09 | 2953 | 7685 |
| 38 | SK 000082389852 | H3 | R56S44 | Trnava | SEMAT a.s. Trnava | NIK-002 | 9 | 76734 | 3732 | 4.86 | 2438 | 3.18 | 2625 | 8526 |
| 39 | SK 000707485207 | H0 | H79R21 | Hlohovec | FOOD FARM s.r.o. | BW-016 | 6 | 76620 | 2600 | 3.39 | 2493 | 3.25 | 1759 | 12770 |
| 40 | SK 000090565852 | H1 | H93S7 | Hlohovec | PD Hlohovec | TAG-002 | 8 | 76486 | 3333 | 4.36 | 2250 | 2.94 | 2438 | 9561 |

NAJLEPŠIE KRAVY PODĽA DOSIAHNUTÝCH VÝSLEDKOV V CELOŽIVOTNEJ ÚŽITKOOSTI PODĽA KG Mlieka

| POR. ČÍS. KRAVY | PL. PLEMENO TYP | OKRES | POLN. PODNIK | OTEC KRAVY | | POČ. Mlieko | | TUK | | BLK | | LAKT | MLK/ |
|-----------------|--------------------|-------|--------------|------------|-----|-------------|----|-----|---|-----|---|------|-------|
| | | | | LIN | REG | LAKT | KG | KG | % | KG | % | DNÍ | POČ.L |

Slovenské strakaté plemeno

| | | | | | | | | | | | | | | |
|----|-----------------|----|--------------|----------------------|---------------------------|----------|----|-------|------|------|------|------|------|------|
| 1 | SK 000163394601 | S1 | MB53X25S22 | Banská Bystrica | Ing. Eva Roštárová SHR | VG-003 | 8 | 74758 | 2647 | 3.54 | 2528 | 3.38 | 2440 | 9345 |
| 2 | SK 000203755202 | S2 | S71R29 | Galanta | PD Javorinka | ZAX-001 | 8 | 74052 | 2830 | 3.82 | 2305 | 3.11 | 2416 | 9257 |
| 3 | SK 000065896004 | S1 | S82R18 | Michalovce | AGROVES s.r.o. | HO-002 | 12 | 73057 | 2541 | 3.48 | 2436 | 3.34 | 3601 | 6088 |
| 4 | SK 000055350844 | S2 | S61R39 | Galanta | Agricola s.r.o. Šoporňa | RX-001 | 8 | 72380 | 2706 | 3.74 | 2418 | 3.34 | 2440 | 9048 |
| 5 | SK 000056951927 | S2 | S50X24M13R13 | Púchov | PD Mestečko | RNN-001 | 10 | 71161 | 2478 | 3.48 | 2201 | 3.09 | 3050 | 7116 |
| 6 | SK 000013326950 | S0 | S91R9 | Krupina | RD Bzovík | HLL-001 | 9 | 70891 | 2724 | 3.84 | 2236 | 3.15 | 2683 | 7877 |
| 7 | SK 000068336926 | S2 | MB50X50 | Námestovo | FVOD Zubrohlava | AE-001 | 9 | 70429 | 3400 | 4.83 | 2260 | 3.21 | 2693 | 7825 |
| 8 | SK 000088268846 | S0 | S100 | Levice | PD Kozárovce | PAR-003 | 9 | 70299 | 2866 | 4.08 | 2398 | 3.41 | 2720 | 7811 |
| 9 | SK 000035170850 | S0 | S94R6 | Bánovce nad Bebravou | PD Pravotice | RX-001 | 10 | 69693 | 2631 | 3.78 | 2521 | 3.62 | 3034 | 6969 |
| 10 | SK 000045462850 | S0 | S100 | Bánovce nad Bebravou | PD Pravotice | PKN-004 | 9 | 69033 | 2953 | 4.28 | 2418 | 3.50 | 2697 | 7670 |
| 11 | SK 000052303850 | S1 | S78R22 | Topoľčany | PD Šalgovce | PKN-004 | 8 | 68747 | 2691 | 3.91 | 2165 | 3.15 | 2412 | 8593 |
| 12 | SK 000056930844 | S2 | S66R34 | Galanta | PD Javorinka | ZAX-001 | 9 | 68418 | 3162 | 4.62 | 2126 | 3.11 | 2694 | 7602 |
| 13 | SK 000043693003 | S0 | S100 | Snina | AGRIFOP, a.s. Stakčín | STREITER | 12 | 68213 | 2938 | 4.31 | 2286 | 3.35 | 3635 | 5684 |
| 14 | SK 000203717202 | S2 | S60R40 | Galanta | PD Javorinka | RAO-004 | 8 | 67949 | 2809 | 4.13 | 2094 | 3.08 | 2346 | 8494 |
| 15 | SK 000411411505 | S2 | MB53P47 | Liptovský Mikuláš | PD Smrečany | TAS-003 | 8 | 67841 | 2912 | 4.29 | 2272 | 3.35 | 2407 | 8480 |
| 16 | SK 000097216852 | S0 | S100 | Hlohovec | PD Dolné Otrokovce | EGE-007 | 8 | 67666 | 3015 | 4.46 | 2371 | 3.50 | 2352 | 8458 |
| 17 | SK 000003254866 | S0 | S100 | Levice | PD Kozárovce | ZEU-010 | 7 | 64869 | 2238 | 3.45 | 2130 | 3.28 | 2135 | 9267 |
| 18 | SK 000203776202 | S2 | S50R37X13 | Galanta | PD Javorinka | HW-003 | 8 | 64865 | 2409 | 3.71 | 2005 | 3.09 | 2419 | 8108 |
| 19 | SK 000096664006 | S0 | S100 | Prešov | PD SEKČOV Tulčik | HRS-017 | 8 | 64706 | 2576 | 3.98 | 2045 | 3.16 | 2430 | 8088 |
| 20 | SK 000065045810 | S1 | S75H25 | Topoľčany | PD Veľké Ripňany | ZE-098 | 13 | 64354 | 2607 | 4.05 | 1774 | 2.76 | 3820 | 4950 |
| 21 | SK 000099447846 | S0 | S91H9 | Levice | PD Bátovce | BAT-005 | 9 | 63852 | 2437 | 3.82 | 2194 | 3.44 | 2678 | 7095 |
| 22 | SK 000096626006 | S0 | S88MB12 | Prešov | PD SEKČOV Tulčik | EGE-501 | 9 | 63198 | 2525 | 4.00 | 1959 | 3.10 | 2741 | 7022 |
| 23 | SK 000203729202 | S2 | S70R30 | Galanta | PD Javorinka | ZAX-001 | 7 | 62986 | 2242 | 3.56 | 2011 | 3.19 | 2128 | 8998 |
| 24 | SK 000093288006 | S0 | S100 | Prešov | PD SEKČOV Tulčik | HNS-528 | 9 | 62703 | 2681 | 4.28 | 2189 | 3.49 | 2682 | 6967 |
| 25 | SK 000286708207 | S1 | S75H25 | Trnava | RUPOS s.r.o. Ružindol | BAT-001 | 7 | 62198 | 2618 | 4.21 | 2202 | 3.54 | 2051 | 8885 |
| 26 | SK 000023459844 | S2 | S59H41 | Galanta | Agropek-Team sro V. Grob | HAX-001 | 9 | 61972 | 2418 | 3.90 | 1955 | 3.16 | 2745 | 6886 |
| 27 | SK 000054070004 | S0 | S88R12 | Michalovce | AGROVES s.r.o. | LIK-002 | 14 | 61646 | 2476 | 4.02 | 2101 | 3.41 | 4175 | 4403 |
| 28 | SK 000020552823 | S1 | S79R21 | Dunajská Streda | ARVUM, Poľnohosp.družstvo | DSO-001 | 10 | 61487 | 2369 | 3.85 | 1956 | 3.18 | 2937 | 6149 |
| 29 | SK 000068862944 | S1 | S80M12R8 | Liptovský Mikuláš | PD Smrečany | STG-001 | 7 | 61059 | 2121 | 3.47 | 1763 | 2.89 | 2097 | 8723 |
| 30 | SK 000006466941 | S2 | MB53R22S19N6 | Banská Bystrica | Vojtech Lihan SHR | MAN-502 | 8 | 60815 | 2125 | 3.49 | 2024 | 3.33 | 2400 | 7602 |

NAJLEPŠIE KRAVY PODĽA DOSIAHNUTÝCH VÝSLEDKOV V CELOŽIVOTNEJ ÚŽITKOOSTI PODĽA KG Mlieka

| POR. ČÍS. KRAVY | PL. PLEMENO | OKRES | POLN. PODNIK | OTEC KRAVY | | POČ. Mlieko | | TUK | | BLK | | LAKT DNÍ | MLK/POČ.L |
|-----------------|-------------|-------|--------------|------------|-----|-------------|----|-----|---|-----|---|----------|-----------|
| | | | | LIN | REG | LAKT | KG | KG | % | KG | % | | |

Pinzgaušké plemeno

| | | | | | | | | | | | | | | |
|----|-----------------|----|-----------|-------------------|--------------------------|---------|----|-------|------|------|------|------|------|------|
| 1 | SK 000036762903 | P0 | P100 | Tvrdošín | PD Trsteník | ME-004 | 10 | 66140 | 2732 | 4.13 | 2243 | 3.39 | 2989 | 6614 |
| 2 | SK 000047143943 | P1 | P75X25 | Dolný Kubín | PD Horná Lehota | GAL-009 | 10 | 56095 | 2273 | 4.05 | 1808 | 3.22 | 2913 | 5609 |
| 3 | SK 000049530943 | P1 | P86R7M7 | Dolný Kubín | AD Dlhá nad Oravou | LOZ-001 | 9 | 55097 | 2282 | 4.14 | 1770 | 3.21 | 2701 | 6122 |
| 4 | SK 000040435943 | P0 | P100 | Tvrdošín | PD Trsteník | ME-004 | 9 | 53685 | 1984 | 3.69 | 1825 | 3.40 | 2719 | 5965 |
| 5 | SK 000063534944 | P2 | P56R32M12 | Ružomberok | PD Ludrová | MUT-511 | 8 | 53324 | 2182 | 4.09 | 1867 | 3.50 | 2280 | 6666 |
| 6 | SK 000024824932 | P1 | P75X25 | Žilina | TURIEC-AGRO s.r.o. | LS-019 | 10 | 52222 | 1878 | 3.60 | 1854 | 3.55 | 3002 | 5222 |
| 7 | SK 000059602944 | P0 | P100 | Liptovský Mikuláš | Agria Lipt. Ondrej, a.s. | ARI-517 | 10 | 52157 | 1742 | 3.34 | 1675 | 3.21 | 2859 | 5216 |
| 8 | SK 000067014944 | P2 | P66R27M7 | Ružomberok | PD Ludrová | LUZ-002 | 8 | 51650 | 2157 | 4.18 | 1812 | 3.51 | 2289 | 6456 |
| 9 | SK 000067083944 | P2 | P56R35M9 | Ružomberok | PD Ludrová | MUT-511 | 8 | 50705 | 1910 | 3.77 | 1777 | 3.51 | 2383 | 6338 |
| 10 | SK 000052919944 | P0 | P100 | Liptovský Mikuláš | Agria Lipt. Ondrej, a.s. | GAL-009 | 10 | 50285 | 1885 | 3.75 | 1588 | 3.16 | 3007 | 5029 |
| 11 | SK 000417412510 | P2 | P63R37 | Tvrdošín | PD Trsteník | JUB-501 | 6 | 50189 | 1836 | 3.66 | 1757 | 3.50 | 1830 | 8365 |
| 12 | SK 000059652944 | P0 | P88A12 | Liptovský Mikuláš | Agria Lipt. Ondrej, a.s. | GAL-009 | 9 | 49018 | 2016 | 4.11 | 1637 | 3.34 | 2703 | 5446 |
| 13 | SK 000067045944 | P0 | P88M12 | Ružomberok | PD Ludrová | GOZ-003 | 8 | 48864 | 1959 | 4.01 | 1658 | 3.39 | 2177 | 6108 |
| 14 | SK 000031176005 | P2 | P66R28A6 | Poprad | PD Mlynica | LUZ-002 | 8 | 48077 | 1850 | 3.85 | 1485 | 3.09 | 2318 | 6010 |
| 15 | SK 000040653943 | P2 | P57R43 | Tvrdošín | PD Trsteník | PIP-501 | 9 | 46952 | 1986 | 4.23 | 1679 | 3.58 | 2590 | 5217 |
| 16 | SK 000569408508 | P2 | P74H26 | Ružomberok | PD Ludrová | REM-002 | 7 | 46794 | 1718 | 3.67 | 1598 | 3.42 | 1958 | 6685 |
| 17 | SK 000065062944 | P2 | P50H33S17 | Liptovský Mikuláš | ASIK, s.r.o. | MNT-001 | 9 | 46633 | 1633 | 3.50 | 1514 | 3.25 | 2605 | 5181 |
| 18 | SK 000032591002 | P1 | P77R17M6 | Bardejov | AGRO RASLAVICE, s.r.o. | KAN-001 | 10 | 46145 | 1514 | 3.28 | 1435 | 3.11 | 3025 | 4615 |
| 19 | SK 000051348943 | P2 | P69R22M9 | Námestovo | PD Vasilov | ME-004 | 8 | 45210 | 1953 | 4.32 | 1427 | 3.16 | 2268 | 5651 |
| 20 | SK 000059666944 | P2 | P50X50 | Liptovský Mikuláš | Agria Lipt. Ondrej, a.s. | GAL-009 | 9 | 45172 | 1795 | 3.97 | 1526 | 3.38 | 2589 | 5019 |

NAJLEPŠIE KRAVY PODĽA DOSIAHNUTÝCH VÝSLEDKOV V CELOŽIVOTNEJ ÚŽITKOOSTI PODĽA KG Mlieka

| POR. ČÍS. KRAVY | PL. PLEMENO | OKRES | POLN. PODNIK | OTEC KRAVY | | POČ. Mlieko | | TUK | | BLK | | LAKT DNÍ | MLK/POČ.L |
|-----------------|-------------|-------|--------------|------------|-----|-------------|----|-----|---|-----|---|----------|-----------|
| | | | | LIN | REG | LAKT | KG | KG | % | KG | % | | |

Braunvieh plemeno

| | | | | | | | | | | | | | | |
|----|-----------------|----|-----------|-----------------|-------------------------|---------|---|-------|------|------|------|------|------|------|
| 1 | SK 000245232601 | B2 | B50X50 | Banská Bystrica | AGRODUBNÍK, a.s. | JET-001 | 7 | 57586 | 2098 | 3.64 | 1763 | 3.06 | 2095 | 8227 |
| 2 | SK 000022691845 | B0 | B100 | Komárno | PD Pribeta | VIN-001 | 7 | 50521 | 2101 | 4.16 | 1777 | 3.52 | 2101 | 7217 |
| 3 | SK 000699101202 | B0 | B100 | Galanta | Agricola s.r.o. Šoporňa | TET-004 | 5 | 48968 | 1795 | 3.67 | 1571 | 3.21 | 1525 | 9794 |
| 4 | SK 000558065401 | B0 | B100 | Komárno | PD Pribeta | TET-004 | 5 | 43402 | 1678 | 3.87 | 1384 | 3.19 | 1472 | 8680 |
| 5 | SK 000158578507 | B2 | B78P13R9 | Kežmarok | Poľ.druž.TATRY Sp.Belá | TAD-001 | 6 | 42683 | 2020 | 4.73 | 1392 | 3.26 | 1816 | 7114 |
| 6 | SK 000491480601 | B0 | B100 | Banská Bystrica | RD v Selciach | TAD-001 | 5 | 42500 | 1695 | 3.99 | 1430 | 3.37 | 1492 | 8500 |
| 7 | SK 000491356601 | B0 | B100 | Banská Bystrica | AGRODUBNÍK, a.s. | VIN-001 | 6 | 41274 | 1620 | 3.93 | 1376 | 3.33 | 1795 | 6879 |
| 8 | SK 000687474601 | B0 | B100 | Banská Bystrica | AGRODUBNÍK, a.s. | TET-004 | 5 | 39762 | 1589 | 4.00 | 1268 | 3.19 | 1525 | 7952 |
| 9 | SK 000558120401 | B0 | B100 | Komárno | PD Pribeta | TET-004 | 5 | 39540 | 1523 | 3.85 | 1310 | 3.31 | 1494 | 7908 |
| 10 | SK 000270079703 | B2 | B50P25X25 | Poprad | VAS a.s. Vikartovce | IP-003 | 6 | 36352 | 1351 | 3.72 | 1203 | 3.31 | 1812 | 6059 |

KRAVY S NAJVIŠŠOU ÚŽITKOVOSŤOU ZA NORMOVANÉ LAKTÁCIE V KONTROLNOM ROKU PODĽA KG BIELKOVÍN ZA SLOV. STRAKATÉ PLEMENO A JEHO KRÍŽENCOV

| PORADIE | ČÍSLO KRAVY | OKRES | POIN. PODNIK | CHOV | OTEC KRAVY | | PLEMENO | PORADIE LAKTÁCIE | MLIEKO | | BIELKOVINA | | |
|---------|-----------------|-------------------|---------------------------|----------------------|------------|-----|----------|---------------------|--------|------|------------|------|-----|
| | | | | | LIN | REG | | | KG | % | KG | % | KG |
| 1 | SK 000800653179 | HLOHOVEC | PD Dolné Otrokovce | Dolné Otrokovce | HOS-005 | | S77RH | 2 | 13612 | 3.97 | 541 | 3.56 | 485 |
| 2 | SK 000800224759 | HLOHOVEC | PD Dolné Otrokovce | LAPOŠ | RAO-006 | | S100 | 4 | 12997 | 4.34 | 564 | 3.52 | 457 |
| 3 | SK 000800839692 | KOMÁRNO | AGROCOOP, a.s. Imeľ | Agrocoop Imeľ a.s. | HW-024 | | S55HR | 2 | 11854 | 4.02 | 477 | 3.73 | 442 |
| 4 | SK 000800511264 | VEĽKÝ KRTÍŠ | Agrodr. Príbelce | AGRODRUŽST. PRÍBELCE | RSS-001 | | S100 | 2 | 12656 | 3.61 | 457 | 3.48 | 441 |
| 5 | SK 000800461561 | ŽILINA | TURIEC-AGRO s.r.o. | BABKOV | BAT-005 | | S50H | 3 | 13195 | 3.60 | 475 | 3.33 | 440 |
| 6 | SK 000800758374 | HLOHOVEC | PD Dolné Otrokovce | Dolné Otrokovce | HW-021 | | S83R | 2 | 12794 | 3.67 | 470 | 3.42 | 438 |
| 7 | SK 000800653170 | HLOHOVEC | PD Dolné Otrokovce | Dolné Otrokovce | HOS-005 | | S83R | 2 | 13451 | 4.51 | 606 | 3.23 | 434 |
| 8 | SK 000800911511 | KOMÁRNO | AGROCOOP, a.s. Imeľ | Agrocoop Imeľ a.s. | HW-024 | | S50HR | 2 | 12795 | 3.70 | 473 | 3.37 | 431 |
| 9 | SK 000800572400 | MARTIN | Turiec-Agro, s.r.o. T.Đur | Slovenské Pravno | FAU-001 | | MB50RS | 2 | 12680 | 3.79 | 481 | 3.40 | 431 |
| 10 | SK 000800487514 | HLOHOVEC | PD Dolné Otrokovce | LAPOŠ | RAO-006 | | S100 | 3 | 11931 | 4.48 | 535 | 3.59 | 428 |
| 11 | SK 000800300927 | HLOHOVEC | PD Dolné Otrokovce | LAPOŠ | RMN-004 | | S100 | 4 | 12265 | 3.72 | 456 | 3.48 | 427 |
| 12 | SK 000800947911 | KOMÁRNO | AGROCOOP, a.s. Imeľ | Agrocoop Imeľ a.s. | HW-024 | | S50HR | 1 | 12505 | 3.56 | 445 | 3.41 | 427 |
| 13 | SK 000800911510 | KOMÁRNO | AGROCOOP, a.s. Imeľ | Agrocoop Imeľ a.s. | RAO-012 | | S47HR | 2 | 10892 | 4.39 | 478 | 3.89 | 424 |
| 14 | SK 000800440478 | MARTIN | Turiec-Agro, s.r.o. T.Đur | Slovenské Pravno | TAS-005 | | MB75X | 4 | 12071 | 3.99 | 482 | 3.51 | 424 |
| 15 | SK 000800839657 | KOMÁRNO | AGROCOOP, a.s. Imeľ | Agrocoop Imeľ a.s. | HW-024 | | S53H | 2 | 11918 | 4.51 | 537 | 3.54 | 422 |
| 16 | SK 000800839633 | KOMÁRNO | AGROCOOP, a.s. Imeľ | Agrocoop Imeľ a.s. | HW-024 | | S55HR | 2 | 11928 | 3.55 | 424 | 3.52 | 420 |
| 17 | SK 000800713341 | PIEŠŤANY | PVOD Kočín | Šterusy | DIK-005 | | S50R | 2 | 12359 | 4.38 | 541 | 3.39 | 419 |
| 18 | SK 000800101862 | VEĽKÝ KRTÍŠ | Agrodr. Príbelce | AGRODRUŽST. PRÍBELCE | BNR-001 | | S100 | 4 | 12213 | 3.97 | 485 | 3.43 | 419 |
| 19 | SK 000800647506 | HLOHOVEC | PD Dolné Otrokovce | LAPOŠ | HOS-005 | | S100 | 2 | 11121 | 3.84 | 427 | 3.76 | 418 |
| 20 | SK 000800026463 | VEĽKÝ KRTÍŠ | Agrodr. Príbelce | AGRODRUŽST. PRÍBELCE | STG-001 | | S100 | 5 | 11616 | 3.93 | 457 | 3.60 | 418 |
| 21 | SK 000800224793 | HLOHOVEC | PD Dolné Otrokovce | LAPOŠ | RAO-006 | | S100 | 4 | 12233 | 3.88 | 475 | 3.39 | 415 |
| 22 | SK 000800487548 | HLOHOVEC | PD Dolné Otrokovce | Dolné Otrokovce | RAO-006 | | S84X | 3 | 10536 | 4.37 | 460 | 3.94 | 415 |
| 23 | SK 000800682504 | ŽILINA | TURIEC-AGRO s.r.o. | BABKOV | FAU-001 | | MB50RPHM | 3 | 11475 | 3.95 | 453 | 3.61 | 414 |
| 24 | SK 000800760389 | KOMÁRNO | AGROCOOP, a.s. Imeľ | Agrocoop Imeľ a.s. | HW-024 | | S55HR | 2 | 12198 | 3.36 | 410 | 3.39 | 413 |
| 25 | SK 000800760363 | KOMÁRNO | AGROCOOP, a.s. Imeľ | Agrocoop Imeľ a.s. | HW-024 | | S55HR | 2 | 12541 | 3.27 | 410 | 3.26 | 409 |
| 26 | SK 000800682479 | ŽILINA | TURIEC-AGRO s.r.o. | BABKOV | TAS-005 | | MB50RPX | 3 | 11310 | 3.93 | 444 | 3.62 | 409 |
| 27 | SK 000800758304 | HLOHOVEC | PD Dolné Otrokovce | LAPOŠ | HUC-001 | | S89R | 2 | 12591 | 3.65 | 459 | 3.24 | 408 |
| 28 | SK 000800653106 | HLOHOVEC | PD Dolné Otrokovce | Dolné Otrokovce | HW-021 | | S75HR | 2 | 11666 | 3.08 | 359 | 3.50 | 408 |
| 29 | SK 000800440508 | MARTIN | Turiec-Agro, s.r.o. T.Đur | Slovenské Pravno | TAS-005 | | MB75X | 3 | 12228 | 3.50 | 428 | 3.34 | 408 |
| 30 | SK 000800126991 | ZVOLEN | PD Očová | DÚBRAVY | DIK-005 | | S94R | 4 | 10833 | 4.07 | 441 | 3.75 | 406 |
| 31 | SK 000800760381 | KOMÁRNO | AGROCOOP, a.s. Imeľ | Agrocoop Imeľ a.s. | HW-024 | | S53H | 2 | 12246 | 4.00 | 490 | 3.30 | 404 |
| 32 | SK 000800177891 | VEĽKÝ KRTÍŠ | Agrodr. Príbelce | AGRODRUŽST. PRÍBELCE | RSS-001 | | S88R | 4 | 11806 | 3.68 | 435 | 3.41 | 402 |
| 33 | SK 000800443388 | HLOHOVEC | PD Dolné Otrokovce | LAPOŠ | HOS-005 | | S88R | 3 | 12010 | 3.34 | 401 | 3.33 | 400 |
| 34 | SK 000800841009 | TRNAVA | Farma Majcichov | Vlčkovce | HW-012 | | S50H | 2 | 12348 | 3.45 | 426 | 3.24 | 400 |
| 35 | SK 000800562454 | TOPOĽČANY | PPD Prašice v Jacovciach | PRAŠICE | HW-020 | | S100 | 2 | 11885 | 3.65 | 434 | 3.36 | 399 |
| 36 | SK 000800179204 | HLOHOVEC | PD Dolné Otrokovce | LAPOŠ | RAO-006 | | S100 | 4 | 10730 | 3.78 | 406 | 3.71 | 398 |
| 37 | SK 000800298480 | HLOHOVEC | PD Dolné Otrokovce | LAPOŠ | RMN-004 | | S94X | 4 | 12061 | 3.85 | 464 | 3.29 | 397 |
| 38 | SK 000800487524 | HLOHOVEC | PD Dolné Otrokovce | Dolné Otrokovce | HUC-001 | | S75X | 3 | 11538 | 3.69 | 426 | 3.44 | 397 |
| 39 | SK 000800839654 | KOMÁRNO | AGROCOOP, a.s. Imeľ | Agrocoop Imeľ a.s. | HW-024 | | S55HR | 2 | 11361 | 3.99 | 453 | 3.49 | 397 |
| 40 | SK 000800430370 | LEVICE | PD Bátorce | BÁTOVCE | EGE-003 | | S100 | 3 | 11604 | 3.82 | 443 | 3.42 | 397 |
| 41 | SK 000800389204 | HLOHOVEC | PD Dolné Otrokovce | LAPOŠ | RAO-006 | | S100 | 4 | 9969 | 4.75 | 474 | 3.97 | 396 |
| 42 | SK 000800653110 | HLOHOVEC | PD Dolné Otrokovce | Dolné Otrokovce | HOS-005 | | S87R | 2 | 11603 | 3.36 | 390 | 3.41 | 396 |
| 43 | AT 000467529109 | TOPOĽČANY | PPD Prašice v Jacovciach | PRAŠICE | PLUS | | S100 | 4 | 10619 | 4.61 | 490 | 3.73 | 396 |
| 44 | SK 000700356203 | HLOHOVEC | PD Dolné Otrokovce | Dolné Otrokovce | HIG-007 | | S75RX | 5 | 10887 | 5.06 | 551 | 3.63 | 395 |
| 45 | SK 000800760396 | KOMÁRNO | AGROCOOP, a.s. Imeľ | Agrocoop Imeľ a.s. | HW-024 | | S53H | 2 | 12030 | 3.63 | 437 | 3.28 | 395 |
| 46 | SK 000800443395 | HLOHOVEC | PD Dolné Otrokovce | LAPOŠ | HOS-005 | | S94R | 3 | 10659 | 4.43 | 472 | 3.70 | 394 |
| 47 | SK 000800647557 | HLOHOVEC | PD Dolné Otrokovce | Dolné Otrokovce | HOS-005 | | S56HRMB | 2 | 12468 | 3.25 | 405 | 3.16 | 394 |
| 48 | SK 000800530787 | VEĽKÝ KRTÍŠ | Agrodr. Príbelce | AGRODRUŽST. PRÍBELCE | RET-003 | | S100 | 2 | 10631 | 5.12 | 544 | 3.70 | 393 |
| 49 | SK 000800834957 | LIPTOVSKÝ MIKULÁŠ | PD Smrečany | ŽIAR | RAO-012 | | S100 | 2 | 10923 | 4.71 | 514 | 3.59 | 392 |
| 50 | SK 000800487583 | HLOHOVEC | PD Dolné Otrokovce | LAPOŠ | HW-021 | | S100 | 3 | 11294 | 3.61 | 408 | 3.46 | 391 |

KRAVY S NAJVYŠŠOU ÚŽITKOVOSŤOU ZA NORMOVANÉ LAKTÁCIE V KONTROLNOM ROKU PODĽA KG BIELKOVÍN ZA SLOV. STRAKATÉ PLEMENO A JEHO KRÍŽENCOV

| PORADIE | ČÍSLO KRAVY | OKRES | POĽN. PODNIK | CHOV | OTEC KRAVY | | PLEMENO | PORADIE LAKTÁCIE | MLIEKO | | TUK | | BIELKOVINA | |
|---------|-----------------|-----------------|---------------------------|----------------------|------------|-----|---------|------------------|--------|------|-----|------|------------|---|
| | | | | | LIN | REG | | | KG | % | KG | % | KG | % |
| 51 | SK 000800530707 | VELKÝ KRTÍŠ | Agrodr. Príbelce | AGRODRUŽST. PRÍBELCE | RSS-001 | | S100 | 2 | 10529 | 4.16 | 438 | 3.71 | 391 | |
| 52 | SK 000800774805 | VELKÝ KRTÍŠ | Agrodr. Príbelce | AGRODRUŽST. PRÍBELCE | RAO-012 | | S100 | 2 | 11762 | 4.17 | 490 | 3.32 | 391 | |
| 53 | SK 000800713311 | PIEŠŤANY | PVOD Kočín | Šterusy | DIK-005 | | S50R | 2 | 12162 | 4.69 | 571 | 3.20 | 389 | |
| 54 | SK 000800839640 | KOMÁRNO | AGROCOOP, a.s. ImeI | Agrocoop ImeI a.s. | HW-024 | | S50HR | 2 | 11303 | 3.74 | 423 | 3.44 | 389 | |
| 55 | SK 000800149757 | NÁMESTOVO | PVOD Zubrohlava | ZUBROHLAVA | RSS-001 | | S50HPX | 3 | 12846 | 3.67 | 471 | 3.03 | 389 | |
| 56 | SK 000800759602 | HLOHOVEC | PD Dolné Otrokovce | LAPOŠ | HW-021 | | S100 | 3 | 10986 | 4.71 | 517 | 3.53 | 388 | |
| 57 | SK 000801109030 | DUNAJSKÁ STREDA | Dan-Slovenská Agrar a.s. | Kútniky | RDD-002 | | S50RX | 1 | 12208 | 3.49 | 426 | 3.17 | 387 | |
| 58 | SK 000800947909 | KOMÁRNO | AGROCOOP, a.s. ImeI | Agrocoop ImeI a.s. | HW-024 | | S53H | 1 | 10706 | 3.63 | 389 | 3.61 | 387 | |
| 59 | SK 000800224749 | HLOHOVEC | PD Dolné Otrokovce | Dolné Otrokovce | RMN-004 | | S81X | 5 | 10938 | 4.10 | 448 | 3.53 | 386 | |
| 60 | SK 000800780070 | PIEŠŤANY | PVOD Kočín | Šterusy | DIK-005 | | S56RH | 2 | 11287 | 4.20 | 474 | 3.42 | 386 | |
| 61 | SK 000800947927 | KOMÁRNO | AGROCOOP, a.s. ImeI | Agrocoop ImeI a.s. | RAO-012 | | S52HR | 1 | 12023 | 3.09 | 372 | 3.19 | 384 | |
| 62 | SK 000800097657 | KRUPINA | RD Bzovík | BZOVÍK | RSS-001 | | S80HR | 5 | 10661 | 3.78 | 403 | 3.60 | 384 | |
| 63 | SK 000800224800 | HLOHOVEC | PD Dolné Otrokovce | LAPOŠ | RAO-006 | | S100 | 5 | 11630 | 3.53 | 410 | 3.29 | 383 | |
| 64 | SK 000800300924 | HLOHOVEC | PD Dolné Otrokovce | Dolné Otrokovce | RAO-006 | | S75H | 4 | 10542 | 3.93 | 414 | 3.62 | 382 | |
| 65 | SK 000800780126 | PIEŠŤANY | PVOD Kočín | Šterusy | RAO-012 | | S68R | 2 | 11571 | 4.66 | 539 | 3.30 | 382 | |
| 66 | SK 000800884611 | PIEŠŤANY | PVOD Kočín | Šterusy | EGE-530 | | S56RH | 2 | 11298 | 4.33 | 489 | 3.38 | 382 | |
| 67 | CZ 000126735953 | PRIEVIDZA | POLNOVTÁČNIK a.s. | LEHOTA POD VTÁČNIKOM | BELINDEX | | MB100 | 4 | 10835 | 3.88 | 420 | 3.53 | 382 | |
| 68 | SK 000800626084 | LEVICE | PD Žemberovce | SELEC | DIK-512 | | S79CHR | 2 | 12267 | 3.51 | 430 | 3.11 | 382 | |
| 69 | SK 000800853331 | HLOHOVEC | PD Dolné Otrokovce | Dolné Otrokovce | HW-019 | | S76HR | 1 | 11968 | 3.54 | 424 | 3.18 | 380 | |
| 70 | SK 000800588916 | MARTIN | Turiec-Agro, s.r.o. T.Ďur | Slovenské Pravno | FAU-001 | | MB77S | 3 | 10378 | 4.17 | 433 | 3.66 | 380 | |
| 71 | SK 000800774850 | VELKÝ KRTÍŠ | Agrodr. Príbelce | AGRODRUŽST. PRÍBELCE | RET-003 | | S100 | 2 | 11316 | 4.61 | 522 | 3.36 | 380 | |
| 72 | SK 000800450326 | SNINA | AGRIFOP, a.s. Stakčín | SNINA - LEŠNE | IMPORT | | S90A | 3 | 11741 | 2.48 | 291 | 3.24 | 380 | |
| 73 | SK 000800391946 | HLOHOVEC | PD Dolné Otrokovce | LAPOŠ | HOS-005 | | S100 | 3 | 11145 | 3.24 | 361 | 3.40 | 379 | |
| 74 | SK 000800839670 | KOMÁRNO | AGROCOOP, a.s. ImeI | Agrocoop ImeI a.s. | HW-024 | | S55H | 2 | 10968 | 3.85 | 422 | 3.45 | 378 | |
| 75 | SK 000800683775 | VELKÝ KRTÍŠ | PD Suché Brezovo-Velk.Lom | VELKÝ LOM | RAO-013 | | S56HN | 3 | 10408 | 3.40 | 354 | 3.63 | 378 | |
| 76 | SK 000800774829 | VELKÝ KRTÍŠ | Agrodr. Príbelce | AGRODRUŽST. PRÍBELCE | RAO-012 | | S94X | 2 | 11618 | 4.91 | 570 | 3.24 | 377 | |
| 77 | SK 000800588907 | MARTIN | Turiec-Agro, s.r.o. T.Ďur | Slovenské Pravno | RHM-005 | | MB50SX | 3 | 11367 | 3.12 | 355 | 3.31 | 376 | |
| 78 | SK 000800656178 | DETVA | AGROSEV, s.r.o. Detva | DETVA | RAO-012 | | S91R | 2 | 11503 | 3.91 | 450 | 3.27 | 376 | |
| 79 | SK 000800461135 | TRENČÍN | PD Melčice - Lieskové | Ivanovce VKK | BNR-001 | | S50R | 3 | 10960 | 4.01 | 439 | 3.42 | 375 | |
| 80 | SK 000800339536 | TRENČÍN | PD Trenčín - Opatová | Opatová | HW-018 | | S47HR | 3 | 10336 | 4.14 | 428 | 3.63 | 375 | |
| 81 | SK 000800466047 | LEVICE | PD Kozárovce | KOZÁROVCE | RSS-001 | | S100 | 3 | 11621 | 3.97 | 461 | 3.23 | 375 | |
| 82 | SK 000800479180 | PIEŠŤANY | PVOD Kočín | Šterusy | RSS-001 | | S58R | 2 | 12019 | 4.49 | 540 | 3.11 | 374 | |
| 83 | SK 000515927203 | HLOHOVEC | PD Dolné Otrokovce | LAPOŠ | HLG-007 | | S94X | 6 | 10454 | 4.14 | 433 | 3.57 | 373 | |
| 84 | SK 000800475250 | GALANTA | RaVOD PATA | PUSTÉ SADY | EGE-010 | | S100 | 3 | 9826 | 4.06 | 399 | 3.79 | 372 | |
| 85 | SK 000800866824 | HLOHOVEC | PD Dolné Otrokovce | Dolné Otrokovce | HW-019 | | S100 | 2 | 11079 | 3.43 | 380 | 3.36 | 372 | |
| 86 | SK 000800934873 | TOPOĽČANY | PPD Prašice v Jacovciach | PRAŠICE | HW-024 | | S100 | 1 | 11206 | 4.28 | 480 | 3.32 | 372 | |
| 87 | SK 000800572407 | MARTIN | Turiec-Agro, s.r.o. T.Ďur | Slovenské Pravno | FAU-001 | | MB77SH | 3 | 11007 | 3.65 | 402 | 3.38 | 372 | |
| 88 | SK 000800720497 | VELKÝ KRTÍŠ | Agrodr. Príbelce | AGRODRUŽST. PRÍBELCE | RET-003 | | S100 | 2 | 10395 | 4.43 | 461 | 3.58 | 372 | |
| 89 | SK 000453673203 | HLOHOVEC | PD Dolné Otrokovce | Dolné Otrokovce | RAO-006 | | S63RMB | 6 | 10764 | 3.64 | 392 | 3.45 | 371 | |
| 90 | SK 000800239120 | PREŠOV | KARPATOVKA s.r.o | CHMIŇANY | EGE-003 | | S100 | 4 | 11166 | 3.32 | 371 | 3.32 | 371 | |
| 91 | SK 000800475251 | GALANTA | RaVOD PATA | PUSTÉ SADY | MAF-011 | | S100 | 3 | 11008 | 4.07 | 448 | 3.36 | 370 | |
| 92 | SK 000800443383 | HLOHOVEC | PD Dolné Otrokovce | LAPOŠ | HOS-005 | | S100 | 3 | 10176 | 3.69 | 376 | 3.64 | 370 | |
| 93 | SK 000800818379 | HLOHOVEC | PD Dolné Otrokovce | Dolné Otrokovce | HW-019 | | S75X | 1 | 10657 | 3.57 | 380 | 3.47 | 370 | |
| 94 | SK 000800780092 | PIEŠŤANY | PVOD Kočín | Šterusy | MAF-011 | | S75X | 2 | 10525 | 4.45 | 468 | 3.52 | 370 | |
| 95 | SK 000800780158 | PIEŠŤANY | PVOD Kočín | Šterusy | RAO-012 | | S53R | 2 | 10782 | 4.92 | 531 | 3.43 | 370 | |
| 96 | SK 000800572404 | MARTIN | Turiec-Agro, s.r.o. T.Ďur | Slovenské Pravno | FAU-001 | | MB75X | 3 | 10988 | 3.77 | 414 | 3.37 | 370 | |
| 97 | SK 000800720444 | VELKÝ KRTÍŠ | Agrodr. Príbelce | AGRODRUŽST. PRÍBELCE | MAF-011 | | S100 | 2 | 10297 | 4.44 | 457 | 3.59 | 370 | |
| 98 | SK 000800873918 | VELKÝ KRTÍŠ | PD Suché Brezovo-Velk.Lom | VELKÝ LOM | RAO-013 | | S88X | 2 | 10948 | 4.06 | 445 | 3.38 | 370 | |
| 99 | SK 000800105418 | HLOHOVEC | PD Dolné Otrokovce | LAPOŠ | RAO-006 | | S100 | 5 | 9802 | 4.74 | 465 | 3.76 | 369 | |
| 100 | SK 000800911577 | KOMÁRNO | AGROCOOP, a.s. ImeI | Agrocoop ImeI a.s. | HW-024 | | S55HR | 1 | 10748 | 3.92 | 421 | 3.43 | 369 | |

KRAVY S NAJVIŠŠOU ÚŽITKOVOSŤOU ZA NORMOVANÉ LAKTÁCIE V KONTROLNOM ROKU PODĽA KG BIELKOVÍN ZA HOLSTEINSKÉ PLEMENO A JEHO KRÍŽENCOV

| PORADIE | ČÍSLO KRAVY | OKRES | POĽN. PODNIK | CHOV | OTEC KRAVY | | PLEMENO | PORADIE LAKTÁCIE | MLIEKO | | TUK | | BIELKOVINA | |
|---------|-----------------|-----------------|---------------------------|-------------------|--------------|-------|---------|---------------------|--------|------|-----|------|------------|--|
| | | | | | LIN | REG | | | KG | % | KG | % | KG | |
| 1 | SK 000800343944 | HLOHOVEC | FOOD FARM s.r.o. | Dolné Trhovište | RUH-009 | | H100 | 3 | 18527 | 2.80 | 519 | 3.37 | 625 | |
| 2 | SK 000800472376 | NOVÉ ZÁMKY | AGROCONTRACT a.s. | MIKULÁŠ - DOJÁREŇ | ELN-012 | | H100 | 4 | 16330 | 4.75 | 775 | 3.45 | 564 | |
| 3 | SK 000800466500 | NOVÉ ZÁMKY | AgroContract mlieč. farma | Jasová | TAG-004 | | H100 | 3 | 18885 | 3.69 | 697 | 2.97 | 561 | |
| 4 | SK 000800893001 | NOVÉ ZÁMKY | AGROCONTRACT a.s. | MIKULÁŠ - DOJÁREŇ | LU-025 | | H100 | 2 | 17637 | 3.13 | 552 | 3.18 | 561 | |
| 5 | CZ 000154667962 | NOVÉ ZÁMKY | AGROCONTRACT a.s. | MIKULÁŠ - DOJÁREŇ | ELDORADO | | H100 | 2 | 18870 | 3.13 | 590 | 2.93 | 553 | |
| 6 | SK 000800828059 | NOVÉ ZÁMKY | AGROCONTRACT a.s. | MIKULÁŠ - DOJÁREŇ | BW-025 | | H100 | 2 | 18300 | 3.15 | 577 | 3.02 | 552 | |
| 7 | SK 000800729775 | NOVÉ ZÁMKY | AgroContract mlieč. farma | Jasová | RUH-011 | | H100 | 2 | 18742 | 2.56 | 480 | 2.91 | 545 | |
| 8 | SK 000800561893 | NOVÉ ZÁMKY | AGROCONTRACT a.s. | MIKULÁŠ - DOJÁREŇ | ELN-012 | H92S | | 3 | 17579 | 3.25 | 571 | 3.07 | 540 | |
| 9 | SK 000800691195 | NOVÉ ZÁMKY | AgroContract mlieč. farma | Jasová | PEL-025 | | H100 | 2 | 17567 | 3.55 | 624 | 3.06 | 537 | |
| 10 | SK 000800729714 | NOVÉ ZÁMKY | AgroContract mlieč. farma | Jasová | MED-008 | | H100 | 2 | 16509 | 3.50 | 578 | 3.25 | 537 | |
| 11 | SK 000800427831 | NOVÉ ZÁMKY | AgroContract mlieč. farma | Jasová | ELN-012 | | H100 | 3 | 15641 | 3.63 | 567 | 3.42 | 535 | |
| 12 | SK 000800430275 | NOVÉ ZÁMKY | AGROCONTRACT a.s. | MIKULÁŠ - DOJÁREŇ | ELL-501 | | H100 | 4 | 15973 | 4.53 | 724 | 3.35 | 535 | |
| 13 | CZ 000183014952 | NOVÉ ZÁMKY | AgroContract mlieč. farma | Jasová | ELDORADO | | H100 | 2 | 16993 | 3.24 | 551 | 3.14 | 533 | |
| 14 | CZ 000172002981 | NOVÉ ZÁMKY | AGROCONTRACT a.s. | MIKULÁŠ - DOJÁREŇ | EM-JO FLIP | | H100 | 2 | 18126 | 3.45 | 626 | 2.94 | 533 | |
| 15 | SK 000800420169 | TRNAVA | Farma Majcichov | Vlčkovce | WIT-005 | | H100 | 3 | 17930 | 3.16 | 567 | 2.94 | 527 | |
| 16 | CZ 000156253972 | NOVÉ ZÁMKY | AGROCONTRACT a.s. | MIKULÁŠ - DOJÁREŇ | ECONOM | | H100 | 2 | 16994 | 3.44 | 585 | 3.10 | 527 | |
| 17 | SK 000800466580 | NOVÉ ZÁMKY | AgroContract mlieč. farma | Jasová | PAW-003 | H88X | | 3 | 18860 | 2.88 | 544 | 2.75 | 518 | |
| 18 | SK 000800752867 | NOVÉ ZÁMKY | AGROCONTRACT a.s. | MIKULÁŠ - DOJÁREŇ | BES-008 | H89R | | 2 | 15679 | 4.11 | 645 | 3.30 | 518 | |
| 19 | SK 000800687447 | NOVÉ ZÁMKY | AGROCONTRACT a.s. | MIKULÁŠ - DOJÁREŇ | BS-046 | | H100 | 2 | 16395 | 3.47 | 569 | 3.15 | 517 | |
| 20 | SK 000800429183 | NOVÉ ZÁMKY | AgroContract mlieč. farma | Jasová | TAG-004 | | H100 | 3 | 17432 | 3.80 | 663 | 2.96 | 516 | |
| 21 | SK 000800730644 | NOVÉ ZÁMKY | AgroContract mlieč. farma | Jasová | PEL-028 | | H100 | 2 | 16403 | 3.49 | 573 | 3.14 | 515 | |
| 22 | SK 000800625742 | NOVÉ ZÁMKY | AGROCONTRACT a.s. | MIKULÁŠ - DOJÁREŇ | RUH-011 | H75SX | | 3 | 17589 | 2.82 | 496 | 2.92 | 514 | |
| 23 | SK 000800085900 | DUNAJSKÁ STREDA | Dan-Slovakia Agrar a.s. | Kúttniky | LUG-002 | H94X | | 4 | 15386 | 4.11 | 632 | 3.33 | 512 | |
| 24 | SK 000800730623 | NOVÉ ZÁMKY | AgroContract mlieč. farma | Jasová | ELN-012 | | H100 | 2 | 16617 | 3.74 | 621 | 3.08 | 512 | |
| 25 | CZ 000156304972 | NOVÉ ZÁMKY | AGROCONTRACT a.s. | MIKULÁŠ - DOJÁREŇ | JEWELLED-ACR | | H100 | 2 | 14579 | 4.23 | 616 | 3.51 | 512 | |
| 26 | SK 000800790974 | TOPOĽČANY | Vysokoskolsky p.p. SPU | OPONICE | MNA-007 | | H100 | 2 | 14282 | 3.73 | 533 | 3.58 | 511 | |
| 27 | SK 000800729629 | NOVÉ ZÁMKY | AGROCONTRACT a.s. | MIKULÁŠ - DOJÁREŇ | MNA-011 | | H100 | 2 | 16228 | 4.13 | 670 | 3.14 | 510 | |
| 28 | SK 000800752856 | NOVÉ ZÁMKY | AGROCONTRACT a.s. | MIKULÁŠ - DOJÁREŇ | BES-008 | | H100 | 2 | 14755 | 4.08 | 602 | 3.45 | 509 | |
| 29 | CZ 000325214961 | NOVÉ ZÁMKY | AGROCONTRACT a.s. | MIKULÁŠ - DOJÁREŇ | ELDORADO | | H100 | 2 | 16633 | 3.16 | 526 | 3.05 | 507 | |
| 30 | SK 000800648304 | HLOHOVEC | FOOD FARM s.r.o. | Dolné Trhovište | PAW-001 | H88RS | | 2 | 17147 | 2.99 | 513 | 2.95 | 506 | |
| 31 | SK 000800629701 | NOVÉ ZÁMKY | AgroContract mlieč. farma | Jasová | IMPORT | H91X | | 3 | 15093 | 3.94 | 594 | 3.35 | 506 | |
| 32 | CZ 000162983981 | NOVÉ ZÁMKY | AGROCONTRACT a.s. | MIKULÁŠ - DOJÁREŇ | EDDISON | | H100 | 2 | 15342 | 3.87 | 593 | 3.30 | 506 | |
| 33 | SK 000800928315 | NOVÉ ZÁMKY | AGROCONTRACT a.s. | MIKULÁŠ - DOJÁREŇ | BW-025 | | H100 | 2 | 15541 | 3.78 | 588 | 3.26 | 506 | |
| 34 | CZ 000140471981 | TRNAVA | Farma Majcichov | Vlčkovce | EMERALD-ACR | | H100 | 4 | 16080 | 3.40 | 546 | 3.14 | 505 | |
| 35 | SK 000800730698 | NOVÉ ZÁMKY | AgroContract mlieč. farma | Jasová | PEL-028 | | H100 | 2 | 16722 | 3.51 | 587 | 3.02 | 505 | |
| 36 | CZ 000149800962 | NOVÉ ZÁMKY | AGROCONTRACT a.s. | MIKULÁŠ - DOJÁREŇ | ELDORADO | | H100 | 2 | 16802 | 2.61 | 439 | 3.01 | 505 | |
| 37 | SK 000800324490 | DUNAJSKÁ STREDA | Dan-Slovakia Agrar a.s. | Nový Dvor | MEG-006 | | H100 | 2 | 15165 | 3.94 | 598 | 3.32 | 504 | |
| 38 | SK 000800472352 | NOVÉ ZÁMKY | AGROCONTRACT a.s. | MIKULÁŠ - DOJÁREŇ | MNL-512 | | H100 | 4 | 16417 | 3.83 | 629 | 3.07 | 504 | |
| 39 | SK 000800560275 | NOVÉ ZÁMKY | AGROCONTRACT a.s. | MIKULÁŠ - DOJÁREŇ | ELL-501 | | H100 | 3 | 16143 | 3.55 | 573 | 3.12 | 504 | |
| 40 | FR 003526799668 | TRNAVA | Farma Majcichov | Vlčkovce | OKENDO | | H100 | 3 | 14960 | 4.00 | 598 | 3.36 | 503 | |
| 41 | SK 000800730720 | NOVÉ ZÁMKY | AgroContract mlieč. farma | Jasová | LEO-003 | | H100 | 2 | 15990 | 3.82 | 611 | 3.15 | 503 | |
| 42 | SK 000800927357 | NOVÉ ZÁMKY | AgroContract mlieč. farma | Jasová | BW-025 | | H100 | 1 | 16757 | 3.09 | 518 | 3.00 | 503 | |
| 43 | SK 000800794167 | TRNAVA | Farma Majcichov | Vlčkovce | MNA-012 | | H100 | 2 | 16227 | 3.11 | 505 | 3.09 | 502 | |
| 44 | SK 000800017017 | NOVÉ ZÁMKY | AgroContract mlieč. farma | Jasová | BS-044 | H50RS | | 4 | 16407 | 4.16 | 682 | 3.06 | 502 | |
| 45 | SK 000800893329 | NOVÉ ZÁMKY | AgroContract mlieč. farma | Jasová | PAW-001 | | H100 | 2 | 16245 | 3.35 | 544 | 3.08 | 501 | |
| 46 | SK 000800752963 | NOVÉ ZÁMKY | AGROCONTRACT a.s. | MIKULÁŠ - DOJÁREŇ | SOM-001 | | H100 | 2 | 16606 | 4.06 | 674 | 3.02 | 501 | |
| 47 | CZ 000149797962 | NOVÉ ZÁMKY | AGROCONTRACT a.s. | MIKULÁŠ - DOJÁREŇ | EUKALYPTUS | | H100 | 2 | 18138 | 3.50 | 635 | 2.76 | 500 | |
| 48 | CZ 000159963952 | NOVÉ ZÁMKY | AgroContract mlieč. farma | Jasová | ELDORADO | H88S | | 2 | 15331 | 3.84 | 589 | 3.25 | 499 | |
| 49 | CZ 000171947981 | NOVÉ ZÁMKY | AGROCONTRACT a.s. | MIKULÁŠ - DOJÁREŇ | EDDISON | | H100 | 2 | 15413 | 3.59 | 553 | 3.24 | 499 | |
| 50 | SK 000800355278 | NOVÉ ZÁMKY | AGROCONTRACT a.s. | MIKULÁŠ - DOJÁREŇ | RUH-009 | | H100 | 4 | 15233 | 3.85 | 586 | 3.28 | 499 | |

KRAVY S NAJVIŠŠOU ÚŽITKOVOSŤOU ZA NORMOVANÉ LAKTÁCIE V KONTROLNOM ROKU PODLA KG BIELKOVÍN ZLEMA Z HOLSTEINSKÉ PLEMENO A JEHO KRÍŽENCOV

| PORADIE | ČÍSLO KRAVY | OKRES | POIN. PODNIK | CHOV | OTEC KRAVY | | PLEMENO | PORADIE LAKTÁCIE | MLIEKO | | BIELKOVINA | |
|---------|-----------------|----------------------|---------------------------|---------------------|-------------|-----|---------|------------------|--------|------|------------|----------|
| | | | | | LIN | REG | | | KG | % | KG | % |
| 51 | SK 000800752865 | NOVÉ ZÁMKY | AGROCONTRACT a.s. | MIKULÁŠ - DOJÁREŇ | BES-008 | | H78RS | 2 | 15533 | 3.83 | 595 | 3.21 499 |
| 52 | SK 000800899024 | TOPOĽČANY | Vysokoskolsky p.p. SPU | OPONICE | SOM-009 | | H71R | 2 | 17762 | 2.61 | 463 | 2.81 499 |
| 53 | CZ 000149781962 | NOVÉ ZÁMKY | AGROCONTRACT a.s. | MIKULÁŠ - DOJÁREŇ | MONGO-ET | | H100 | 2 | 15171 | 3.43 | 521 | 3.28 498 |
| 54 | SK 000800795181 | NOVÉ ZÁMKY | AGROCONTRACT a.s. | MIKULÁŠ - DOJÁREŇ | BW-025 | | H92S | 2 | 15392 | 3.66 | 564 | 3.24 498 |
| 55 | SK 000800928317 | NOVÉ ZÁMKY | AGROCONTRACT a.s. | MIKULÁŠ - DOJÁREŇ | MED-012 | | H100 | 2 | 13896 | 4.16 | 578 | 3.58 498 |
| 56 | SK 000800324023 | DUNAJSKÁ STREDA | Dan-Slovakia Agrar a.s. | Kútniky | LUG-001 | | H100 | 2 | 14137 | 3.83 | 541 | 3.52 497 |
| 57 | SK 000800691781 | NOVÉ ZÁMKY | AGROCONTRACT a.s. | MIKULÁŠ - DOJÁREŇ | LU-025 | | H100 | 2 | 17025 | 3.32 | 566 | 2.92 497 |
| 58 | SK 000800318494 | SENEC | RDP Most pri Bratislave | Most pri Bratislave | MNL-011 | | H100 | 3 | 14184 | 4.65 | 660 | 3.50 496 |
| 59 | SK 000800560260 | NOVÉ ZÁMKY | AGROCONTRACT a.s. | MIKULÁŠ - DOJÁREŇ | ELL-501 | | H100 | 3 | 16074 | 3.78 | 607 | 3.09 496 |
| 60 | SK 000800217310 | TRNAVA | Farma Majcichov | Vlčkovce | MNL-011 | | H100 | 4 | 15880 | 3.81 | 605 | 3.12 495 |
| 61 | SK 000800017154 | NOVÉ ZÁMKY | AGROCONTRACT a.s. | MIKULÁŠ - DOJÁREŇ | LU-526 | | H94S | 5 | 15813 | 4.18 | 661 | 3.13 495 |
| 62 | SK 000800585827 | HLOHOVEC | FOOD FARM s.r.o. | Dolné Trhovište | MED-004 | | H100 | 3 | 17068 | 2.92 | 499 | 2.89 494 |
| 63 | SK 000800466401 | NOVÉ ZÁMKY | AgroContract mlieč. farma | Jasová | GIN-002 | | H100 | 3 | 16151 | 3.89 | 629 | 3.06 494 |
| 64 | SK 000800355101 | NOVÉ ZÁMKY | AGROCONTRACT a.s. | MIKULÁŠ - DOJÁREŇ | PAW-001 | | H100 | 3 | 17025 | 3.07 | 522 | 2.90 494 |
| 65 | SK 000800628357 | ZLATÉ MORAVCE | Národný žrebčín, š.p. | Žikava | MNL-007 | | H100 | 2 | 15280 | 3.13 | 479 | 3.23 493 |
| 66 | SK 000800689400 | TRNAVA | Farma Majcichov | Vlčkovce | MNA-012 | | H90S | 2 | 12972 | 3.72 | 482 | 3.79 492 |
| 67 | SK 000800083705 | NOVÉ ZÁMKY | AGROCONTRACT a.s. | MIKULÁŠ - DOJÁREŇ | MNL-004 | | H81R | 5 | 15831 | 3.87 | 613 | 3.11 492 |
| 68 | SK 000800562509 | NOVÉ ZÁMKY | AgroContract mlieč. farma | Jasová | MED-005 | | H100 | 2 | 15144 | 3.33 | 505 | 3.24 491 |
| 69 | SK 000800629890 | NOVÉ ZÁMKY | AgroContract mlieč. farma | Jasová | PAW-001 | | H100 | 2 | 15531 | 2.81 | 437 | 3.16 491 |
| 70 | SK 000800828053 | NOVÉ ZÁMKY | AGROCONTRACT a.s. | MIKULÁŠ - DOJÁREŇ | WIT-005 | | H100 | 2 | 14934 | 3.32 | 496 | 3.29 491 |
| 71 | SK 000800926912 | NOVÉ ZÁMKY | AGROCONTRACT a.s. | MIKULÁŠ - DOJÁREŇ | LU-025 | | H78S | 2 | 14740 | 3.67 | 541 | 3.33 491 |
| 72 | SK 000800356342 | ZLATÉ MORAVCE | Národný žrebčín, š.p. | Žikava | MNL-011 | | H100 | 3 | 13475 | 3.80 | 512 | 3.64 491 |
| 73 | SK 000800629839 | NOVÉ ZÁMKY | AgroContract mlieč. farma | Jasová | RUH-011 | | H89R | 3 | 15621 | 3.46 | 540 | 3.14 490 |
| 74 | CZ 000157533962 | NOVÉ ZÁMKY | AGROCONTRACT a.s. | MIKULÁŠ - DOJÁREŇ | DOBROIN JA | | H100 | 2 | 15599 | 3.39 | 529 | 3.14 490 |
| 75 | SK 000800325931 | NOVÉ ZÁMKY | AGROCONTRACT a.s. | MIKULÁŠ - DOJÁREŇ | LU-009 | | H100 | 4 | 15190 | 3.77 | 572 | 3.23 490 |
| 76 | SK 000800561826 | NOVÉ ZÁMKY | AGROCONTRACT a.s. | MIKULÁŠ - DOJÁREŇ | ELL-501 | | H100 | 3 | 15390 | 4.22 | 650 | 3.18 490 |
| 77 | SK 000800687336 | NOVÉ ZÁMKY | AGROCONTRACT a.s. | MIKULÁŠ - DOJÁREŇ | MNL-512 | | H88X | 2 | 17080 | 2.92 | 498 | 2.87 490 |
| 78 | SK 000800729655 | NOVÉ ZÁMKY | AGROCONTRACT a.s. | MIKULÁŠ - DOJÁREŇ | MNA-011 | | H100 | 2 | 15258 | 3.37 | 514 | 3.21 490 |
| 79 | SK 000800893063 | NOVÉ ZÁMKY | AGROCONTRACT a.s. | MIKULÁŠ - DOJÁREŇ | MED-004 | | H100 | 2 | 15020 | 3.73 | 560 | 3.26 490 |
| 80 | SK 000800721821 | RIMAVSKÁ SOBOTA | Agroban, s.r.o. | BÁTKA | ELN-012 | | H94X | 2 | 15472 | 4.68 | 724 | 3.17 490 |
| 81 | SK 000800324027 | DUNAJSKÁ STREDA | Dan-Slovakia Agrar a.s. | Kútniky | ELN-011 | | H94X | 3 | 14118 | 3.98 | 562 | 3.46 489 |
| 82 | SK 000800634792 | KOMÁRNO | AGROCOOP, a.s. ImeI | Agrocoop ImeI a.s. | MED-005 | | H100 | 2 | 14221 | 3.40 | 484 | 3.44 489 |
| 83 | SK 000800539726 | NOVÉ ZÁMKY | PD Komoča | KOMOČA | ELL-001 | | H78XR | 3 | 15904 | 3.00 | 477 | 3.07 489 |
| 84 | CZ 000162994981 | NOVÉ ZÁMKY | AGROCONTRACT a.s. | MIKULÁŠ - DOJÁREŇ | EDDISON | | H86S | 2 | 16525 | 3.38 | 558 | 2.96 489 |
| 85 | SK 000800560234 | NOVÉ ZÁMKY | AGROCONTRACT a.s. | MIKULÁŠ - DOJÁREŇ | ELN-012 | | H88X | 3 | 15571 | 3.83 | 596 | 3.14 489 |
| 86 | SK 000800691778 | NOVÉ ZÁMKY | AGROCONTRACT a.s. | MIKULÁŠ - DOJÁREŇ | MED-004 | | H100 | 2 | 16599 | 3.37 | 559 | 2.95 489 |
| 87 | SK 000800893042 | NOVÉ ZÁMKY | AGROCONTRACT a.s. | MIKULÁŠ - DOJÁREŇ | WIT-005 | | H100 | 2 | 15455 | 3.96 | 612 | 3.16 489 |
| 88 | CZ 000167730981 | TRNAVA | Farma Majcichov | Vlčkovce | KVETOSLAV P | | H100 | 2 | 15220 | 3.89 | 592 | 3.21 488 |
| 89 | DE 001261207130 | BÁNOVCE NAD BEBRAVOU | PD Podlužany | Podlužany | LOBITO | | H100 | 5 | 14583 | 3.94 | 575 | 3.35 488 |
| 90 | SK 000800625809 | NOVÉ ZÁMKY | AgroContract mlieč. farma | Jasová | DED-004 | | H100 | 3 | 15666 | 3.43 | 538 | 3.12 488 |
| 91 | SK 000800625851 | NOVÉ ZÁMKY | AgroContract mlieč. farma | Jasová | PAW-003 | | H90R | 2 | 16846 | 2.78 | 468 | 2.90 488 |
| 92 | CZ 000156241972 | NOVÉ ZÁMKY | AGROCONTRACT a.s. | MIKULÁŠ - DOJÁREŇ | STYLIST-ET | | H100 | 2 | 13891 | 3.93 | 546 | 3.51 488 |
| 93 | SK 000800687384 | NOVÉ ZÁMKY | AGROCONTRACT a.s. | MIKULÁŠ - DOJÁREŇ | MNL-016 | | H100 | 2 | 15770 | 3.21 | 506 | 3.09 488 |
| 94 | SK 000800893087 | NOVÉ ZÁMKY | AGROCONTRACT a.s. | MIKULÁŠ - DOJÁREŇ | LU-019 | | H100 | 2 | 16029 | 3.38 | 541 | 3.04 488 |
| 95 | SK 000800826264 | DUNAJSKÁ STREDA | Dan-Slovakia Agrar a.s. | Nový Dvor | PEL-028 | | H100 | 2 | 15549 | 3.72 | 578 | 3.13 487 |
| 96 | SK 000800795175 | NOVÉ ZÁMKY | AGROCONTRACT a.s. | MIKULÁŠ - DOJÁREŇ | BW-025 | | H100 | 2 | 16012 | 3.32 | 531 | 3.04 487 |
| 97 | SK 000800420030 | TRNAVA | Farma Majcichov | Vlčkovce | GIN-002 | | H75RS | 4 | 14843 | 3.67 | 544 | 3.27 486 |
| 98 | SK 000800560111 | NOVÉ ZÁMKY | Dvory nad Žitavou | FARMA VKK | SOM-009 | | H94N | 3 | 16156 | 2.97 | 480 | 3.01 486 |
| 99 | CZ 000156283972 | NOVÉ ZÁMKY | AGROCONTRACT a.s. | MIKULÁŠ - DOJÁREŇ | BR-VG KELT | | H100 | 2 | 13484 | 4.73 | 638 | 3.60 486 |
| 100 | SK 000800324344 | DUNAJSKÁ STREDA | Dan-Slovakia Agrar a.s. | Nový Dvor | SOM-009 | | H100 | 2 | 13684 | 4.33 | 593 | 3.54 485 |

KRAVY S NAJVIŠŠOU ÚŽITKOVOSŤOU ZA NORMOVANÉ LAKTÁCIE V KONTROLNOM ROKU PODĽA KG BIELKOVÍN ZA PINZGAUSKÉ PLEMENO A JEHO KRÍŽENCOV

| PORADIE | ČÍSLO KRAVY | OKRES | POLN. PODNIK | CHOV | OTEC KRAVY | | PLEMENO | PORADIE MLIEKO | | TUK | | BIELKOVINA | |
|---------|-----------------|-------------------|--------------------------|----------------|------------|-----|---------|----------------|-------|------|-----|------------|-----|
| | | | | | LIN | REG | | LAKTÁCIE | KG | % | KG | % | KG |
| 1 | SK 000417412510 | TVRDOŠÍN | PD Trsteník | TRSTENÁ | JUB-501 | | P63R | 6 | 10777 | 3.19 | 344 | 3.41 | 367 |
| 2 | SK 000800604997 | LIPTOVSKÝ MIKULÁŠ | RD Dovalovo | DOVALOVO | NOB-003 | | P63R | 2 | 10070 | 4.53 | 456 | 3.38 | 340 |
| 3 | SK 000800148892 | TOPOĽČANY | Vysokoskolsky p.p. SPV | OPONICE | GI-008 | | P50HR | 4 | 11323 | 4.24 | 480 | 2.98 | 337 |
| 4 | SK 000800930624 | RUŽOMBEROK | PD Ludrová | LIPT.ŠTIAVNICA | NUS-001 | | P61R | 1 | 8858 | 4.30 | 381 | 3.70 | 328 |
| 5 | SK 000800155393 | LIPTOVSKÝ MIKULÁŠ | Agria Lipt. Ondrej, a.s. | JAKUBOVANY | KOB-505 | | P53R | 4 | 10163 | 3.29 | 334 | 3.08 | 313 |
| 6 | SK 000800223044 | LIPTOVSKÝ MIKULÁŠ | Agria Lipt. Ondrej, a.s. | LIPT.PORÚBKA | FBO-002 | | P92R | 4 | 8872 | 3.83 | 340 | 3.52 | 312 |
| 7 | SK 000800834666 | RUŽOMBEROK | PD Ludrová | LIPT.ŠTIAVNICA | SPE-001 | | P100 | 1 | 8890 | 3.90 | 347 | 3.49 | 310 |
| 8 | SK 000800248101 | TVRDOŠÍN | PD Trsteník | TRSTENÁ | KOB-501 | | P62HR | 4 | 9007 | 3.22 | 290 | 3.44 | 310 |
| 9 | SK 000800763220 | RUŽOMBEROK | PD Ludrová | LIPT.ŠTIAVNICA | MCA-002 | | P88R | 2 | 9054 | 3.32 | 301 | 3.31 | 300 |
| 10 | SK 000800152905 | DOLNÝ KUBÍN | AD Oravská Poruba | Oravská Poruba | LOH-002 | | P56RM | 3 | 8794 | 3.87 | 340 | 3.39 | 298 |
| 11 | SK 000800500053 | LIPTOVSKÝ MIKULÁŠ | RD Hybe | HYBE | KES-504 | | P65RSX | 3 | 8437 | 4.66 | 393 | 3.47 | 293 |
| 12 | SK 000800154933 | LIPTOVSKÝ MIKULÁŠ | Agria Lipt. Ondrej, a.s. | LIPT.PORÚBKA | FBO-002 | | P92R | 5 | 7842 | 4.27 | 335 | 3.74 | 293 |
| 13 | SK 000569408508 | RUŽOMBEROK | PD Ludrová | LIPT.ŠTIAVNICA | REM-002 | | P74H | 7 | 8214 | 3.47 | 285 | 3.55 | 292 |
| 14 | SK 000800887576 | ZVOLEN | PD Dobrá Niva, a.s. | SÁSA | GOZ-001 | | P69R | 1 | 8780 | 3.39 | 298 | 3.30 | 290 |
| 15 | SK 000800633461 | LIPTOVSKÝ MIKULÁŠ | Agria Lipt. Ondrej, a.s. | LIPT.PORÚBKA | NUS-001 | | P100 | 2 | 8088 | 2.95 | 239 | 3.56 | 288 |
| 16 | SK 000800246770 | RUŽOMBEROK | PD Lisková - Sliache | STREDNÝ SLIAČ | LUZ-004 | | P92R | 4 | 8493 | 3.80 | 323 | 3.37 | 286 |
| 17 | SK 000800088153 | RUŽOMBEROK | PD Ludrová | LIPT.ŠTIAVNICA | LOH-002 | | P60RM | 5 | 8362 | 4.09 | 342 | 3.38 | 283 |
| 18 | SK 000800088220 | RUŽOMBEROK | PD Ludrová | LIPT.ŠTIAVNICA | LS-029 | | P61RM | 5 | 7930 | 3.66 | 290 | 3.53 | 280 |
| 19 | SK 000800722918 | RUŽOMBEROK | PD Ludrová | LIPT.ŠTIAVNICA | MCA-002 | | P88R | 2 | 8899 | 3.82 | 340 | 3.15 | 280 |
| 20 | SK 000800884647 | SENICA | RD Podbranč | PODBRANČ | NUS-001 | | P69SR | 1 | 7992 | 4.50 | 360 | 3.49 | 279 |
| 21 | SK 000800154924 | LIPTOVSKÝ MIKULÁŠ | Agria Lipt. Ondrej, a.s. | LIPT.PORÚBKA | FBO-002 | | P92R | 4 | 7754 | 4.32 | 335 | 3.60 | 279 |
| 22 | SK 000240269505 | LIPTOVSKÝ MIKULÁŠ | Agria Lipt. Ondrej, a.s. | LIPT.PORÚBKA | REM-002 | | P100 | 7 | 7321 | 3.78 | 277 | 3.80 | 278 |
| 23 | SK 000569408508 | RUŽOMBEROK | PD Ludrová | LIPT.ŠTIAVNICA | REM-002 | | P74H | 6 | 8122 | 3.90 | 317 | 3.40 | 276 |
| 24 | SK 000800048275 | TVRDOŠÍN | PD Trsteník | TRSTENÁ | WN-002 | | P100 | 4 | 8427 | 3.38 | 285 | 3.28 | 276 |
| 25 | SK 000800502100 | TVRDOŠÍN | PD Trsteník | TRSTENÁ | NUS-001 | | P85R | 2 | 8173 | 3.76 | 307 | 3.34 | 273 |
| 26 | SK 000800633472 | LIPTOVSKÝ MIKULÁŠ | Agria Lipt. Ondrej, a.s. | LIPT.PORÚBKA | NUS-001 | | P100 | 2 | 7416 | 3.75 | 278 | 3.67 | 272 |
| 27 | SK 000800633478 | LIPTOVSKÝ MIKULÁŠ | Agria Lipt. Ondrej, a.s. | LIPT.PORÚBKA | NUS-001 | | P100 | 2 | 6644 | 4.21 | 280 | 4.09 | 272 |
| 28 | SK 000800170280 | LIPTOVSKÝ MIKULÁŠ | RD Dovalovo | DOVALOVO | FBO-002 | | P92R | 4 | 9005 | 3.53 | 318 | 3.01 | 271 |
| 29 | SK 000800845425 | RUŽOMBEROK | PD Ludrová | LIPT.ŠTIAVNICA | COS-001 | | P83R | 1 | 7528 | 4.33 | 326 | 3.60 | 271 |
| 30 | SK 00067083944 | RUŽOMBEROK | PD Ludrová | LIPT.ŠTIAVNICA | MUT-511 | | P56RM | 8 | 7134 | 4.08 | 291 | 3.78 | 270 |
| 31 | SK 000800595096 | LIPTOVSKÝ MIKULÁŠ | Agria Lipt. Ondrej, a.s. | LIPT.PORÚBKA | MCA-002 | | P100 | 2 | 7746 | 3.96 | 307 | 3.46 | 268 |
| 32 | SK 000800930432 | LIPTOVSKÝ MIKULÁŠ | Agria Lipt. Ondrej, a.s. | JAKUBOVANY | GAL-010 | | P50RX | 1 | 7634 | 3.98 | 304 | 3.48 | 266 |
| 33 | SK 000509070503 | DOLNÝ KUBÍN | PD Horná Lehota | Horná Lehota | LOH-002 | | P70R | 3 | 7519 | 4.03 | 303 | 3.52 | 265 |
| 34 | SK 000800414887 | LIPTOVSKÝ MIKULÁŠ | RD Liptovská Kokava | LIPT.KOKAVA | AT-008 | | P56R | 3 | 7734 | 4.63 | 358 | 3.43 | 265 |
| 35 | SK 000240284505 | LIPTOVSKÝ MIKULÁŠ | Agria Lipt. Ondrej, a.s. | LIPT.PORÚBKA | MLO-003 | | P100 | 8 | 7140 | 4.34 | 310 | 3.70 | 264 |
| 36 | SK 000800151193 | LIPTOVSKÝ MIKULÁŠ | Agria Lipt. Ondrej, a.s. | LIPT.PORÚBKA | LOZ-002 | | P94M | 4 | 7610 | 3.89 | 296 | 3.44 | 262 |
| 37 | SK 000800154945 | LIPTOVSKÝ MIKULÁŠ | Agria Lipt. Ondrej, a.s. | LIPT.PORÚBKA | LOH-002 | | P94R | 4 | 7403 | 4.43 | 328 | 3.54 | 262 |
| 38 | SK 000509089503 | DOLNÝ KUBÍN | PD Horná Lehota | Horná Lehota | LOH-002 | | P53XR | 4 | 8217 | 3.70 | 304 | 3.18 | 261 |
| 39 | SK 000240311505 | LIPTOVSKÝ MIKULÁŠ | Agria Lipt. Ondrej, a.s. | LIPT.PORÚBKA | LUZ-003 | | P100 | 6 | 7210 | 3.81 | 275 | 3.61 | 260 |
| 40 | SK 000800481046 | DOLNÝ KUBÍN | PD Horná Lehota | Horná Lehota | NUS-001 | | P66RX | 2 | 7551 | 3.79 | 286 | 3.42 | 258 |
| 41 | SK 000800407822 | DOLNÝ KUBÍN | AD Oravská Poruba | Oravská Poruba | NOB-004 | | P84X | 3 | 7421 | 3.91 | 290 | 3.46 | 257 |
| 42 | SK 000336864507 | NÁMESTOVO | RD Vavrečka-Ťapešovo | ŤAPEŠOVO | MNT-506 | | P91R | 6 | 7883 | 3.67 | 289 | 3.26 | 257 |
| 43 | SK 000800705302 | LIPTOVSKÝ MIKULÁŠ | RD Hybe | HYBE | LOH-002 | | P100 | 2 | 7617 | 3.32 | 253 | 3.36 | 256 |
| 44 | SK 000800930431 | LIPTOVSKÝ MIKULÁŠ | Agria Lipt. Ondrej, a.s. | JAKUBOVANY | GAL-010 | | P74R | 1 | 7189 | 4.73 | 340 | 3.56 | 256 |
| 45 | SK 000240392505 | LIPTOVSKÝ MIKULÁŠ | Agria Lipt. Ondrej, a.s. | LIPT.PORÚBKA | KOB-001 | | P94R | 6 | 7533 | 4.02 | 303 | 3.40 | 256 |
| 46 | SK 000800248416 | TVRDOŠÍN | PD Trsteník | TRSTENÁ | NOB-001 | | P100 | 4 | 7310 | 4.06 | 297 | 3.50 | 256 |
| 47 | SK 000800396798 | LIPTOVSKÝ MIKULÁŠ | Agria Lipt. Ondrej, a.s. | LIPT.PORÚBKA | LOZ-002 | | P100 | 3 | 7161 | 3.78 | 271 | 3.55 | 254 |
| 48 | SK 000800604979 | LIPTOVSKÝ MIKULÁŠ | RD Dovalovo | DOVALOVO | NOB-003 | | P53RX | 3 | 7542 | 3.33 | 251 | 3.35 | 253 |
| 49 | SK 000800291788 | LIPTOVSKÝ MIKULÁŠ | Agria Lipt. Ondrej, a.s. | LIPT.PORÚBKA | SBA-001 | | P85R | 3 | 7114 | 4.10 | 292 | 3.54 | 252 |
| 50 | SK 000800396752 | LIPTOVSKÝ MIKULÁŠ | Agria Lipt. Ondrej, a.s. | LIPT.PORÚBKA | NOB-003 | | P100 | 4 | 7373 | 3.08 | 227 | 3.42 | 252 |

KRAVY S NAJVIŠŠOU ÚŽITKOVOSŤOU ZA NORMOVANÉ LAKTÁCIE V KONTROLNOM ROKU PODLA KG BIELKOVÍN ZA PINZGAUSKÉ PLEMENO A JEHO KRÍŽENCOV

| PORADIE | ČÍSLO KRAVY | OKRES | POIN. PODNIK | CHOV | OTEC KRAVY | | PLEMENO | PORADIE LAKTÁCIE | MLIEKO | | TUK | | BIELKOVINA | |
|---------|-----------------|-------------------|---------------------------|-------------------|------------|-----|---------|------------------|--------|------|-----|------|------------|---|
| | | | | | LIN | REG | | | KG | % | KG | % | KG | % |
| 51 | SK 000067045944 | RUŽOMBEROK | PD Ludrová | LIPT.ŠTIAVNICA | GOZ-003 | | P88M | 8 | 7421 | 4.85 | 360 | 3.40 | 252 | |
| 52 | SK 000800845441 | RUŽOMBEROK | PD Ludrová | LIPT.ŠTIAVNICA | SPE-001 | | P61R | 2 | 6596 | 3.47 | 229 | 3.82 | 252 | |
| 53 | SK 000800154933 | LIPTOVSKÝ MIKULÁŠ | Agria Lipt. Ondrej, a.s. | LIPT.PORÚBKA | FBO-002 | | P92R | 4 | 7546 | 4.20 | 317 | 3.33 | 251 | |
| 54 | SK 000800396773 | LIPTOVSKÝ MIKULÁŠ | Agria Lipt. Ondrej, a.s. | LIPT.PORÚBKA | LOH-002 | | P100 | 3 | 6483 | 4.04 | 262 | 3.87 | 251 | |
| 55 | SK 000800414557 | LIPTOVSKÝ MIKULÁŠ | Agria Lipt. Ondrej, a.s. | LIPT.PORÚBKA | LOZ-002 | | P94M | 3 | 7457 | 3.98 | 297 | 3.37 | 251 | |
| 56 | SK 000800046448 | RUŽOMBEROK | PD Ludrová | LIPT.ŠTIAVNICA | REM-001 | | P94M | 6 | 7286 | 3.84 | 280 | 3.44 | 251 | |
| 57 | SK 000800527559 | BANSKÁ BYSTRICA | RD v Selciach | SELCE | NUS-001 | | P50SRX | 3 | 7844 | 4.44 | 348 | 3.20 | 251 | |
| 58 | SK 000800295475 | NÁMESTOVO | RD so sídlom v Zákamennom | ZÁKAMENNÉ | MES-503 | | P53R | 2 | 7765 | 3.90 | 303 | 3.22 | 250 | |
| 59 | SK 000800151255 | LIPTOVSKÝ MIKULÁŠ | Agro - Racio s.r.o. | LubeIa | LUZ-004 | | P50X | 4 | 6091 | 4.70 | 286 | 4.09 | 249 | |
| 60 | SK 000643799508 | RUŽOMBEROK | PD Lisková - Sliače | STREDNÝ SLIAČ | FBO-002 | | P81R | 5 | 7055 | 3.74 | 264 | 3.53 | 249 | |
| 61 | SK 000800007408 | LIPTOVSKÝ MIKULÁŠ | Agria Lipt. Ondrej, a.s. | LIPT.PORÚBKA | GI-008 | | P94M | 5 | 6773 | 4.19 | 284 | 3.66 | 248 | |
| 62 | SK 000800007434 | LIPTOVSKÝ MIKULÁŠ | Agria Lipt. Ondrej, a.s. | LIPT.PORÚBKA | WN-002 | | P100 | 5 | 7179 | 4.25 | 305 | 3.45 | 248 | |
| 63 | SK 000800595104 | LIPTOVSKÝ MIKULÁŠ | Agria Lipt. Ondrej, a.s. | LIPT.PORÚBKA | MCA-002 | | P100 | 2 | 7169 | 3.86 | 277 | 3.46 | 248 | |
| 64 | SK 000800633471 | LIPTOVSKÝ MIKULÁŠ | Agria Lipt. Ondrej, a.s. | LIPT.PORÚBKA | NUS-001 | | P100 | 2 | 6614 | 3.89 | 257 | 3.75 | 248 | |
| 65 | SK 000800673406 | LIPTOVSKÝ MIKULÁŠ | Agria Lipt. Ondrej, a.s. | LIPT.PORÚBKA | NUS-001 | | P100 | 1 | 6791 | 3.56 | 242 | 3.65 | 248 | |
| 66 | SK 000800291787 | LIPTOVSKÝ MIKULÁŠ | Agria Lipt. Ondrej, a.s. | LIPT.PORÚBKA | NOB-003 | | P50X | 4 | 7123 | 3.48 | 248 | 3.47 | 247 | |
| 67 | SK 000800481069 | DOLNÝ KUBÍN | PD Horná Lehota | Horná Lehota | NUS-001 | | P100 | 3 | 7332 | 4.04 | 296 | 3.36 | 246 | |
| 68 | SK 000800505707 | LIPTOVSKÝ MIKULÁŠ | Agria Lipt. Ondrej, a.s. | LIPT.PORÚBKA | LUZ-004 | | P50X | 2 | 6670 | 3.99 | 266 | 3.69 | 246 | |
| 69 | SK 000134536506 | MARTIN | Agromajetok,s.r.o. Sučany | SUČANY | MCA-507 | | P50X | 6 | 7453 | 3.88 | 289 | 3.30 | 246 | |
| 70 | SK 000800150405 | DOLNÝ KUBÍN | PD Horná Lehota | Horná Lehota | NOB-004 | | P89R | 2 | 6914 | 4.64 | 321 | 3.54 | 245 | |
| 71 | SK 000156626505 | LIPTOVSKÝ MIKULÁŠ | RD Hybe | HYBE | MCA-508 | | P60RA | 6 | 7779 | 4.26 | 331 | 3.15 | 245 | |
| 72 | SK 000071577944 | LIPTOVSKÝ MIKULÁŠ | PD Kvačany | LIPTOVSKÉ KVAČANY | ME-004 | | P69RM | 7 | 7284 | 4.49 | 327 | 3.35 | 244 | |
| 73 | SK 000800291711 | LIPTOVSKÝ MIKULÁŠ | Agria Lipt. Ondrej, a.s. | LIPT.PORÚBKA | NOB-003 | | P75X | 4 | 6462 | 4.69 | 303 | 3.78 | 244 | |
| 74 | SK 000800505701 | LIPTOVSKÝ MIKULÁŠ | Agria Lipt. Ondrej, a.s. | LIPT.PORÚBKA | COS-001 | | P100 | 3 | 6457 | 3.95 | 255 | 3.78 | 244 | |
| 75 | SK 000337557508 | RUŽOMBEROK | PD Lisková - Sliače | STREDNÝ SLIAČ | LUZ-003 | | P75X | 6 | 7000 | 3.71 | 260 | 3.49 | 244 | |
| 76 | SK 000800150430 | DOLNÝ KUBÍN | PD Horná Lehota | Horná Lehota | NOB-004 | | P63RX | 3 | 7545 | 3.64 | 275 | 3.22 | 243 | |
| 77 | SK 000057953943 | TVRDOŠÍN | PD Trsteník | TRSTENÁ FARMA 1 | PIP-501 | | P55R | 5 | 7397 | 4.02 | 297 | 3.29 | 243 | |
| 78 | SK 000800150388 | DOLNÝ KUBÍN | PD Horná Lehota | Horná Lehota | REM-002 | | P50RX | 2 | 6914 | 4.18 | 289 | 3.50 | 242 | |
| 79 | SK 000800481057 | DOLNÝ KUBÍN | PD Horná Lehota | Horná Lehota | NUS-001 | | P66RX | 2 | 7367 | 3.72 | 274 | 3.28 | 242 | |
| 80 | SK 000800223045 | LIPTOVSKÝ MIKULÁŠ | Agria Lipt. Ondrej, a.s. | LIPT.PORÚBKA | FBO-002 | | P92R | 4 | 6553 | 4.00 | 262 | 3.69 | 242 | |
| 81 | SK 000800396763 | LIPTOVSKÝ MIKULÁŠ | Agria Lipt. Ondrej, a.s. | LIPT.PORÚBKA | NOB-003 | | P88X | 3 | 7010 | 3.87 | 271 | 3.45 | 242 | |
| 82 | SK 000800591222 | LIPTOVSKÝ MIKULÁŠ | Agria Lipt. Ondrej, a.s. | LIPT.PORÚBKA | LR-025 | | P100 | 2 | 6431 | 3.70 | 238 | 3.75 | 241 | |
| 83 | SK 000800673425 | LIPTOVSKÝ MIKULÁŠ | Agria Lipt. Ondrej, a.s. | LIPT.PORÚBKA | MCA-002 | | P100 | 2 | 6832 | 3.92 | 268 | 3.53 | 241 | |
| 84 | SK 000800633223 | RUŽOMBEROK | PD Ludrová | LIPT.ŠTIAVNICA | MCA-002 | | P91A | 2 | 7035 | 4.09 | 288 | 3.43 | 241 | |
| 85 | SK 000800248677 | TVRDOŠÍN | PD Trsteník | TRSTENÁ | KOB-501 | | P58RM | 2 | 7539 | 3.54 | 267 | 3.20 | 241 | |
| 86 | SK 000541491710 | STARÁ LUBOVŇA | TOMAK s.r.o. PODOLÍNEC | PODOLÍNEC | GOZ-003 | | P100 | 5 | 7840 | 3.47 | 272 | 3.07 | 241 | |
| 87 | SK 000800566201 | SPIŠSKÁ NOVÁ VES | PoI.druž.Odorín | ODORÍN | LOZ-002 | | P94X | 2 | 7037 | 4.31 | 303 | 3.42 | 241 | |
| 88 | SK 000800591765 | LIPTOVSKÝ MIKULÁŠ | PD Kvačany | LIPTOVSKÉ KVAČANY | GOZ-502 | | P61R | 2 | 7139 | 3.78 | 270 | 3.36 | 240 | |
| 89 | SK 000800295043 | LIPTOVSKÝ MIKULÁŠ | Agria Lipt. Ondrej, a.s. | LIPT.PORÚBKA | LOH-002 | | P100 | 4 | 6938 | 4.02 | 279 | 3.46 | 240 | |
| 90 | SK 000800705250 | LIPTOVSKÝ MIKULÁŠ | Agria Lipt. Ondrej, a.s. | LIPT.PORÚBKA | SBA-001 | | P88R | 2 | 6836 | 3.61 | 247 | 3.51 | 240 | |
| 91 | SK 000800484743 | MARTIN | PD Sklabiňa | Záborie | LR-025 | | P100 | 2 | 7142 | 3.43 | 245 | 3.36 | 240 | |
| 92 | SK 000510134510 | TVRDOŠÍN | RPD Zuberec | ZUBEREC | GAL-508 | | P50HX | 6 | 7405 | 4.40 | 326 | 3.24 | 240 | |
| 93 | SK 000800292084 | LIPTOVSKÝ MIKULÁŠ | PD Kvačany | LIPTOVSKÉ KVAČANY | NOB-004 | | P72RM | 4 | 7097 | 3.82 | 271 | 3.37 | 239 | |
| 94 | SK 000800633498 | LIPTOVSKÝ MIKULÁŠ | Agria Lipt. Ondrej, a.s. | LIPT.PORÚBKA | NUS-001 | | P100 | 2 | 6166 | 3.83 | 236 | 3.88 | 239 | |
| 95 | SK 000800633225 | RUŽOMBEROK | PD Ludrová | LIPT.ŠTIAVNICA | MCA-002 | | P88R | 2 | 7131 | 4.32 | 308 | 3.35 | 239 | |
| 96 | SK 000800633241 | RUŽOMBEROK | PD Ludrová | LIPT.ŠTIAVNICA | MCA-002 | | P88R | 2 | 6919 | 3.99 | 276 | 3.45 | 239 | |
| 97 | SK 000800633286 | RUŽOMBEROK | PD Ludrová | LIPT.ŠTIAVNICA | NUS-001 | | P88R | 2 | 6772 | 3.93 | 266 | 3.53 | 239 | |
| 98 | SK 000800248566 | TVRDOŠÍN | PD Trsteník | TRSTENÁ | KOB-501 | | P59RM | 3 | 6969 | 3.50 | 244 | 3.43 | 239 | |
| 99 | SK 000800767159 | DOLNÝ KUBÍN | PD v Párnici | Párnica | NUS-001 | | P50RX | 1 | 7020 | 3.58 | 251 | 3.39 | 238 | |
| 100 | SK 000155989505 | LIPTOVSKÝ MIKULÁŠ | Agria Lipt. Ondrej, a.s. | LIPT.PORÚBKA | REM-001 | | P100 | 7 | 6798 | 4.37 | 297 | 3.50 | 238 | |

KRAVY S NAJVIŠŠOU ÚŽITKOVOSŤOU ZA NORMOVANÉ LAKTÁCIE V KONTROLNOM ROKU PODĽA KG BIELKOVÍN ZA PLEMENO BRAUNVIEH A JEHO KRÍŽENCOV

| PORADIE | ČÍSLO KRAVY | OKRES | POLN. PODNIK | CHOV | OTEC KRAVY LIN REG | PLEMENO | PORADIE LAKTÁCIE | MLIEKO KG | TUK % | TUK KG | BIELKOVINA % | BIELKOVINA KG |
|---------|-----------------|---------|-------------------------|--------------------|-----------------------|---------|---------------------|--------------|----------|-----------|-----------------|------------------|
| 1 | SK 000800760368 | KOMÁRNO | AGROCOOP, a.s. ImeI | Agrocoop ImeI a.s. | WES-001 | B54H | 2 | 12418 | 3.04 | 377 | 3.47 | 431 |
| 2 | SK 000800760372 | KOMÁRNO | AGROCOOP, a.s. ImeI | Agrocoop ImeI a.s. | WES-001 | B56HR | 2 | 11781 | 3.96 | 467 | 3.59 | 423 |
| 3 | SK 000800947965 | KOMÁRNO | AGROCOOP, a.s. ImeI | Agrocoop ImeI a.s. | WES-001 | B55H | 1 | 12084 | 3.41 | 412 | 3.49 | 422 |
| 4 | SK 000800947903 | KOMÁRNO | AGROCOOP, a.s. ImeI | Agrocoop ImeI a.s. | WES-001 | B53H | 1 | 11955 | 3.50 | 419 | 3.50 | 418 |
| 5 | SK 000800947901 | KOMÁRNO | AGROCOOP, a.s. ImeI | Agrocoop ImeI a.s. | HSL-001 | B50HS | 1 | 11439 | 4.09 | 468 | 3.63 | 415 |
| 6 | SK 000800760359 | KOMÁRNO | AGROCOOP, a.s. ImeI | Agrocoop ImeI a.s. | WES-001 | B55H | 2 | 12095 | 3.37 | 407 | 3.36 | 406 |
| 7 | SK 000800947946 | KOMÁRNO | AGROCOOP, a.s. ImeI | Agrocoop ImeI a.s. | WES-001 | B55HS | 1 | 10951 | 4.09 | 448 | 3.69 | 404 |
| 8 | SK 000800839684 | KOMÁRNO | AGROCOOP, a.s. ImeI | Agrocoop ImeI a.s. | WES-001 | B50HS | 1 | 11683 | 3.77 | 440 | 3.45 | 403 |
| 9 | SK 000800911573 | KOMÁRNO | AGROCOOP, a.s. ImeI | Agrocoop ImeI a.s. | WES-001 | B55HS | 1 | 11210 | 3.89 | 436 | 3.59 | 402 |
| 10 | SK 000800947940 | KOMÁRNO | AGROCOOP, a.s. ImeI | Agrocoop ImeI a.s. | WES-001 | B55HS | 1 | 11016 | 3.33 | 367 | 3.53 | 389 |
| 11 | SK 000800911600 | KOMÁRNO | AGROCOOP, a.s. ImeI | Agrocoop ImeI a.s. | WES-001 | B56HR | 1 | 11504 | 3.50 | 403 | 3.36 | 387 |
| 12 | SK 000800947972 | KOMÁRNO | AGROCOOP, a.s. ImeI | Agrocoop ImeI a.s. | WES-001 | B53H | 1 | 10940 | 3.86 | 422 | 3.54 | 387 |
| 13 | SK 000801029202 | KOMÁRNO | AGROCOOP, a.s. ImeI | Agrocoop ImeI a.s. | HSL-001 | B53H | 1 | 10667 | 3.85 | 411 | 3.53 | 377 |
| 14 | SK 000801029208 | KOMÁRNO | AGROCOOP, a.s. ImeI | Agrocoop ImeI a.s. | WES-001 | B56HR | 1 | 10696 | 3.88 | 415 | 3.49 | 373 |
| 15 | SK 000800839689 | KOMÁRNO | AGROCOOP, a.s. ImeI | Agrocoop ImeI a.s. | EMO-002 | B53H | 1 | 11024 | 4.22 | 465 | 3.37 | 371 |
| 16 | SK 000800947921 | KOMÁRNO | AGROCOOP, a.s. ImeI | Agrocoop ImeI a.s. | WES-001 | B55HS | 1 | 10096 | 3.72 | 376 | 3.65 | 368 |
| 17 | SK 000800839627 | KOMÁRNO | AGROCOOP, a.s. ImeI | Agrocoop ImeI a.s. | WES-001 | B55HS | 2 | 10466 | 3.92 | 410 | 3.51 | 367 |
| 18 | SK 000800947938 | KOMÁRNO | AGROCOOP, a.s. ImeI | Agrocoop ImeI a.s. | WES-001 | B54H | 1 | 10069 | 3.73 | 376 | 3.62 | 364 |
| 19 | SK 000800760387 | KOMÁRNO | AGROCOOP, a.s. ImeI | Agrocoop ImeI a.s. | WES-001 | B53H | 2 | 10470 | 3.48 | 364 | 3.47 | 363 |
| 20 | SK 000800839630 | KOMÁRNO | AGROCOOP, a.s. ImeI | Agrocoop ImeI a.s. | WES-001 | B50HNMB | 1 | 10902 | 4.29 | 468 | 3.33 | 363 |
| 21 | SK 000800911587 | KOMÁRNO | AGROCOOP, a.s. ImeI | Agrocoop ImeI a.s. | WES-001 | B50HRS | 1 | 10128 | 4.29 | 434 | 3.58 | 363 |
| 22 | SK 000800839681 | KOMÁRNO | AGROCOOP, a.s. ImeI | Agrocoop ImeI a.s. | WES-001 | B55HS | 1 | 9545 | 4.25 | 406 | 3.77 | 360 |
| 23 | SK 000800911591 | KOMÁRNO | AGROCOOP, a.s. ImeI | Agrocoop ImeI a.s. | HSL-001 | B50H | 1 | 9521 | 4.13 | 393 | 3.78 | 360 |
| 24 | SK 000800376635 | GALANTA | Agricola s.r.o. Šoporňa | ŠOPORŇA | EMO-002 | B100 | 3 | 10559 | 4.45 | 470 | 3.40 | 359 |
| 25 | SK 000800911555 | KOMÁRNO | AGROCOOP, a.s. ImeI | Agrocoop ImeI a.s. | HSL-001 | B50H | 1 | 10704 | 3.34 | 357 | 3.35 | 359 |
| 26 | SK 000800947954 | KOMÁRNO | AGROCOOP, a.s. ImeI | Agrocoop ImeI a.s. | HSL-001 | B50HS | 1 | 10734 | 3.30 | 354 | 3.34 | 358 |
| 27 | SK 000801029212 | KOMÁRNO | AGROCOOP, a.s. ImeI | Agrocoop ImeI a.s. | WES-001 | B50H | 1 | 9781 | 4.46 | 436 | 3.66 | 358 |
| 28 | SK 000800265192 | GALANTA | Agricola s.r.o. Šoporňa | ŠOPORŇA | EMO-002 | B100 | 4 | 10063 | 4.22 | 425 | 3.54 | 356 |
| 29 | SK 000800947925 | KOMÁRNO | AGROCOOP, a.s. ImeI | Agrocoop ImeI a.s. | HSL-001 | B56HR | 1 | 9461 | 4.12 | 390 | 3.73 | 353 |
| 30 | SK 000800947941 | KOMÁRNO | AGROCOOP, a.s. ImeI | Agrocoop ImeI a.s. | WES-001 | B55H | 1 | 9858 | 3.91 | 385 | 3.58 | 353 |
| 31 | SK 000801029233 | KOMÁRNO | AGROCOOP, a.s. ImeI | Agrocoop ImeI a.s. | WES-001 | B50H | 1 | 9342 | 4.25 | 397 | 3.78 | 353 |
| 32 | SK 000800911571 | KOMÁRNO | AGROCOOP, a.s. ImeI | Agrocoop ImeI a.s. | WES-001 | B53H | 1 | 9684 | 3.71 | 359 | 3.60 | 349 |
| 33 | SK 000800479801 | GALANTA | Agricola s.r.o. Šoporňa | ŠOPORŇA | EMO-002 | B100 | 3 | 10044 | 4.13 | 415 | 3.45 | 347 |
| 34 | SK 000800911539 | KOMÁRNO | AGROCOOP, a.s. ImeI | Agrocoop ImeI a.s. | WES-001 | B53HS | 1 | 10441 | 3.50 | 365 | 3.32 | 347 |
| 35 | SK 000800947955 | KOMÁRNO | AGROCOOP, a.s. ImeI | Agrocoop ImeI a.s. | WES-001 | B53H | 1 | 10543 | 3.73 | 393 | 3.29 | 347 |
| 36 | SK 000801029209 | KOMÁRNO | AGROCOOP, a.s. ImeI | Agrocoop ImeI a.s. | WES-001 | B56H | 1 | 9642 | 3.86 | 372 | 3.58 | 345 |
| 37 | SK 000801029290 | KOMÁRNO | AGROCOOP, a.s. ImeI | Agrocoop ImeI a.s. | TET-007 | B55H | 1 | 9293 | 4.75 | 441 | 3.71 | 345 |
| 38 | SK 000800947948 | KOMÁRNO | AGROCOOP, a.s. ImeI | Agrocoop ImeI a.s. | WES-001 | B50HS | 1 | 8916 | 4.90 | 437 | 3.86 | 344 |
| 39 | SK 000800947966 | KOMÁRNO | AGROCOOP, a.s. ImeI | Agrocoop ImeI a.s. | WES-001 | B55H | 1 | 9712 | 3.64 | 354 | 3.54 | 344 |
| 40 | SK 000800947971 | KOMÁRNO | AGROCOOP, a.s. ImeI | Agrocoop ImeI a.s. | WES-001 | B50HS | 1 | 9579 | 3.78 | 362 | 3.57 | 342 |
| 41 | SK 000800947920 | KOMÁRNO | AGROCOOP, a.s. ImeI | Agrocoop ImeI a.s. | HSL-001 | B50HS | 1 | 9520 | 3.97 | 378 | 3.58 | 341 |
| 42 | SK 000800911566 | KOMÁRNO | AGROCOOP, a.s. ImeI | Agrocoop ImeI a.s. | WES-001 | B53H | 1 | 10044 | 3.73 | 375 | 3.39 | 340 |
| 43 | SK 000800947947 | KOMÁRNO | AGROCOOP, a.s. ImeI | Agrocoop ImeI a.s. | WES-001 | B55HS | 1 | 9392 | 3.73 | 350 | 3.61 | 339 |
| 44 | SK 000801086016 | KOMÁRNO | AGROCOOP, a.s. ImeI | Agrocoop ImeI a.s. | HSL-001 | B54H | 1 | 9149 | 4.43 | 405 | 3.71 | 339 |
| 45 | SK 000800947944 | KOMÁRNO | AGROCOOP, a.s. ImeI | Agrocoop ImeI a.s. | WES-001 | B55HR | 1 | 9547 | 4.05 | 387 | 3.54 | 338 |
| 46 | SK 000801029217 | KOMÁRNO | AGROCOOP, a.s. ImeI | Agrocoop ImeI a.s. | HSL-001 | B50H | 1 | 8852 | 3.72 | 329 | 3.82 | 338 |
| 47 | SK 000800911585 | KOMÁRNO | AGROCOOP, a.s. ImeI | Agrocoop ImeI a.s. | WES-001 | B54H | 1 | 9520 | 3.43 | 327 | 3.54 | 337 |
| 48 | SK 000800911552 | KOMÁRNO | AGROCOOP, a.s. ImeI | Agrocoop ImeI a.s. | HSL-001 | B53H | 1 | 8915 | 3.75 | 334 | 3.75 | 334 |
| 49 | SK 000800947961 | KOMÁRNO | AGROCOOP, a.s. ImeI | Agrocoop ImeI a.s. | WES-001 | B50H | 1 | 9670 | 3.94 | 381 | 3.44 | 333 |
| 50 | SK 000800947982 | KOMÁRNO | AGROCOOP, a.s. ImeI | Agrocoop ImeI a.s. | WES-001 | B55HR | 1 | 9511 | 4.10 | 390 | 3.45 | 328 |

KRAVY S NAJVYŠŠOU ÚŽITKOVOSŤOU ZA NORMOVANÉ LAKTÁCIE V KONTROLNOM ROKU PODĽA KG BIELKOVÍN ZA PLEMENO BRAUNVIEH A JEHO KRÍŽENCOV

| PORADIE | ČÍSLO KRAVY | OKRES | POĽN. PODNIK | CHOV | OTEC KRAVY | | PLEMENO | PORADIE LAKTÁCIE | MLIEKO | | TUK | | BIELKOVINA | |
|---------|-----------------|-----------------|-------------------------|--------------------|------------|-----|---------|------------------|--------|------|-----|------|------------|---|
| | | | | | LIN | REG | | | KG | % | KG | % | KG | % |
| 51 | SK 000558065401 | KOMÁRNO | PD Pribeta | PRIBETA Fa č.1 | TET-004 | | B100 | 5 | 9904 | 3.80 | 376 | 3.30 | 327 | |
| 52 | SK 000800839642 | KOMÁRNO | AGROCOOP, a.s. ImeI | Agrocoop ImeI a.s. | EMO-002 | | B50HS | 2 | 8986 | 3.79 | 341 | 3.64 | 327 | |
| 53 | SK 000800649318 | GALANTA | PD Javorinka | JAVORINKA | EMO-002 | | B50RS | 2 | 9899 | 3.36 | 333 | 3.29 | 326 | |
| 54 | SK 000800947915 | KOMÁRNO | AGROCOOP, a.s. ImeI | Agrocoop ImeI a.s. | WES-001 | | B53HS | 1 | 8484 | 4.48 | 380 | 3.84 | 326 | |
| 55 | SK 000800044806 | KOMÁRNO | PD Pribeta | PRIBETA Fa č.1 | SON-002 | | B100 | 3 | 9587 | 4.12 | 395 | 3.39 | 325 | |
| 56 | SK 000800839695 | KOMÁRNO | AGROCOOP, a.s. ImeI | Agrocoop ImeI a.s. | EMO-002 | | B50HS | 2 | 8258 | 4.31 | 356 | 3.92 | 324 | |
| 57 | SK 000800947999 | KOMÁRNO | AGROCOOP, a.s. ImeI | Agrocoop ImeI a.s. | WES-001 | | B55HS | 1 | 8261 | 4.29 | 354 | 3.91 | 323 | |
| 58 | SK 000699101202 | GALANTA | Agricola s.r.o. Šoporňa | ŠOPORŇA | TET-004 | | B100 | 5 | 10114 | 3.87 | 391 | 3.18 | 322 | |
| 59 | SK 000800760376 | KOMÁRNO | AGROCOOP, a.s. ImeI | Agrocoop ImeI a.s. | WES-001 | | B55HS | 2 | 9318 | 3.35 | 312 | 3.46 | 322 | |
| 60 | SK 000800947914 | KOMÁRNO | AGROCOOP, a.s. ImeI | Agrocoop ImeI a.s. | WES-001 | | B55H | 1 | 8888 | 3.72 | 331 | 3.61 | 321 | |
| 61 | SK 000800839653 | KOMÁRNO | AGROCOOP, a.s. ImeI | Agrocoop ImeI a.s. | EMO-002 | | B56HR | 2 | 8332 | 4.64 | 387 | 3.83 | 319 | |
| 62 | SK 000800911597 | KOMÁRNO | AGROCOOP, a.s. ImeI | Agrocoop ImeI a.s. | WES-001 | | B53H | 1 | 9886 | 3.56 | 352 | 3.23 | 319 | |
| 63 | SK 000801029271 | KOMÁRNO | AGROCOOP, a.s. ImeI | Agrocoop ImeI a.s. | TET-007 | | B53H | 1 | 8457 | 4.26 | 360 | 3.77 | 319 | |
| 64 | SK 000800911543 | KOMÁRNO | AGROCOOP, a.s. ImeI | Agrocoop ImeI a.s. | EMO-002 | | B50HS | 2 | 8626 | 3.86 | 333 | 3.69 | 318 | |
| 65 | SK 000801029291 | KOMÁRNO | AGROCOOP, a.s. ImeI | Agrocoop ImeI a.s. | HSL-001 | | B53H | 1 | 8515 | 3.91 | 333 | 3.72 | 317 | |
| 66 | SK 000800839635 | KOMÁRNO | AGROCOOP, a.s. ImeI | Agrocoop ImeI a.s. | WES-001 | | B53H | 2 | 9038 | 3.78 | 342 | 3.50 | 316 | |
| 67 | SK 000800947931 | KOMÁRNO | AGROCOOP, a.s. ImeI | Agrocoop ImeI a.s. | WES-001 | | B55HS | 1 | 9027 | 3.98 | 359 | 3.50 | 316 | |
| 68 | SK 000801029214 | KOMÁRNO | AGROCOOP, a.s. ImeI | Agrocoop ImeI a.s. | WES-001 | | B55HR | 1 | 9300 | 3.53 | 328 | 3.39 | 315 | |
| 69 | SK 000800376611 | GALANTA | Agricola s.r.o. Šoporňa | ŠOPORŇA | EMO-002 | | B100 | 4 | 9195 | 4.44 | 408 | 3.39 | 312 | |
| 70 | SK 000800911590 | KOMÁRNO | AGROCOOP, a.s. ImeI | Agrocoop ImeI a.s. | WES-001 | | B56HR | 2 | 8897 | 4.32 | 384 | 3.51 | 312 | |
| 71 | SK 000800948000 | KOMÁRNO | AGROCOOP, a.s. ImeI | Agrocoop ImeI a.s. | WES-001 | | B55HS | 1 | 8133 | 4.17 | 339 | 3.84 | 312 | |
| 72 | SK 000800608089 | KOMÁRNO | PD Pribeta | PRIBETA fa č.2 | VIN-001 | | B50HR | 2 | 9250 | 4.51 | 417 | 3.36 | 311 | |
| 73 | SK 000801029292 | KOMÁRNO | AGROCOOP, a.s. ImeI | Agrocoop ImeI a.s. | HSL-001 | | B50HS | 1 | 8739 | 4.34 | 379 | 3.56 | 311 | |
| 74 | SK 000800715838 | GALANTA | Agricola s.r.o. Šoporňa | ŠOPORŇA | WES-001 | | B100 | 2 | 9903 | 3.46 | 343 | 3.13 | 310 | |
| 75 | SK 000800911554 | KOMÁRNO | AGROCOOP, a.s. ImeI | Agrocoop ImeI a.s. | WES-001 | | B55HS | 1 | 8977 | 3.74 | 336 | 3.45 | 310 | |
| 76 | SK 000800760380 | KOMÁRNO | AGROCOOP, a.s. ImeI | Agrocoop ImeI a.s. | WES-001 | | B50HS | 2 | 8458 | 4.14 | 350 | 3.65 | 309 | |
| 77 | SK 000801014903 | RIMAVSKÁ SOBOTA | Agroban, s.r.o. | BÁTKA | WES-001 | | B75X | 1 | 8907 | 4.87 | 434 | 3.47 | 309 | |
| 78 | SK 000800190621 | KEŽMAROK | PoI.druž.TATRY Sp.Belá | SLOVENSKÁ VES | TET-005 | | B50RSMX | 4 | 9307 | 4.07 | 379 | 3.30 | 307 | |
| 79 | SK 000800044814 | KOMÁRNO | PD Pribeta | PRIBETA Fa č.1 | SON-002 | | B100 | 4 | 8782 | 4.18 | 367 | 3.46 | 304 | |
| 80 | SK 000800947904 | KOMÁRNO | AGROCOOP, a.s. ImeI | Agrocoop ImeI a.s. | WES-001 | | B50HS | 1 | 7877 | 4.37 | 344 | 3.86 | 304 | |
| 81 | SK 000801029242 | KOMÁRNO | AGROCOOP, a.s. ImeI | Agrocoop ImeI a.s. | TET-007 | | B53H | 1 | 8865 | 4.16 | 369 | 3.43 | 304 | |
| 82 | SK 000801086009 | KOMÁRNO | AGROCOOP, a.s. ImeI | Agrocoop ImeI a.s. | TET-007 | | B50H | 1 | 8230 | 4.36 | 359 | 3.69 | 304 | |
| 83 | SK 000800911598 | KOMÁRNO | AGROCOOP, a.s. ImeI | Agrocoop ImeI a.s. | WES-001 | | B50H | 1 | 8392 | 4.09 | 343 | 3.61 | 303 | |
| 84 | SK 000558120401 | KOMÁRNO | PD Pribeta | PRIBETA Fa č.1 | TET-004 | | B100 | 5 | 9158 | 3.77 | 345 | 3.30 | 302 | |
| 85 | SK 000800839696 | KOMÁRNO | AGROCOOP, a.s. ImeI | Agrocoop ImeI a.s. | WES-001 | | B50HS | 2 | 7412 | 4.91 | 364 | 4.07 | 302 | |
| 86 | SK 000801029268 | KOMÁRNO | AGROCOOP, a.s. ImeI | Agrocoop ImeI a.s. | TET-007 | | B53H | 1 | 8251 | 4.70 | 388 | 3.62 | 299 | |
| 87 | SK 000801029300 | KOMÁRNO | AGROCOOP, a.s. ImeI | Agrocoop ImeI a.s. | TET-007 | | B50H | 1 | 8032 | 4.66 | 374 | 3.72 | 299 | |
| 88 | SK 000800911551 | KOMÁRNO | AGROCOOP, a.s. ImeI | Agrocoop ImeI a.s. | HSL-001 | | B50H | 1 | 8212 | 3.57 | 293 | 3.63 | 298 | |
| 89 | SK 000800715838 | GALANTA | Agricola s.r.o. Šoporňa | ŠOPORŇA | WES-001 | | B100 | 1 | 9528 | 3.62 | 345 | 3.12 | 297 | |
| 90 | SK 000801029255 | KOMÁRNO | AGROCOOP, a.s. ImeI | Agrocoop ImeI a.s. | TET-007 | | B55HR | 1 | 8491 | 4.30 | 365 | 3.50 | 297 | |
| 91 | SK 000801086044 | KOMÁRNO | AGROCOOP, a.s. ImeI | Agrocoop ImeI a.s. | HSL-001 | | B50HS | 1 | 8640 | 3.85 | 333 | 3.44 | 297 | |
| 92 | SK 000800947986 | KOMÁRNO | AGROCOOP, a.s. ImeI | Agrocoop ImeI a.s. | WES-001 | | B50HS | 1 | 7612 | 4.48 | 341 | 3.89 | 296 | |
| 93 | SK 000801029261 | KOMÁRNO | AGROCOOP, a.s. ImeI | Agrocoop ImeI a.s. | TET-007 | | B50H | 1 | 8548 | 4.50 | 385 | 3.46 | 296 | |
| 94 | SK 000800947984 | KOMÁRNO | AGROCOOP, a.s. ImeI | Agrocoop ImeI a.s. | WES-001 | | B53H | 1 | 8210 | 4.31 | 354 | 3.58 | 294 | |
| 95 | SK 000800717670 | RIMAVSKÁ SOBOTA | Agroban, s.r.o. | BÁTKA | WES-001 | | B75X | 1 | 9067 | 3.50 | 317 | 3.24 | 294 | |
| 96 | SK 000800784645 | KOMÁRNO | PD Pribeta | PRIBETA fa č.2 | VIN-501 | | B50HR | 1 | 7912 | 4.69 | 371 | 3.70 | 293 | |
| 97 | SK 000687474601 | BANSKÁ BYSTRICA | AGRODUBNÍK, a.s. | HRONSEK | TET-004 | | B100 | 5 | 9151 | 5.18 | 474 | 3.20 | 293 | |
| 98 | SK 000800911563 | KOMÁRNO | AGROCOOP, a.s. ImeI | Agrocoop ImeI a.s. | WES-001 | | B61H | 1 | 7920 | 4.77 | 378 | 3.69 | 292 | |
| 99 | SK 000801029206 | KOMÁRNO | AGROCOOP, a.s. ImeI | Agrocoop ImeI a.s. | WES-001 | | B55HR | 1 | 8382 | 4.34 | 364 | 3.48 | 292 | |
| 100 | SK 000800719652 | KOMÁRNO | PD Pribeta | PRIBETA Fa č.1 | WES-001 | | B100 | 2 | 7795 | 4.14 | 323 | 3.71 | 289 | |

PREHLAD UZAVRETÝCH LAKTÁCIÍ ZA KONTROLNÝ ROK PRE KRAVY ZAPÍSANÉ V PLEMMENNÝCH KNIHÁCH

| Chovateľský zväz | Oddiel | Laktácie | Poč.uzav laktácií | Lakt dni | Mlieko KG | Tuk | | Bielkovina | | Medzi - obdobia | |
|-----------------------|--------|----------|-------------------|----------|-----------|------|------|------------|------|-----------------|-----|
| | | | | | | KG | % | KG | % | | |
| HOLSTEINSKÝ | PHA | prvé | 11918 | 300 | 8093 | 310 | 3.86 | 264 | 3.27 | 433 | |
| | | všetky | 26700 | 299 | 8566 | 329 | 3.87 | 279 | 3.28 | | |
| | PHB | prvé | 2477 | 299 | 7542 | 295 | 3.94 | 249 | 3.31 | 434 | |
| | | všetky | 7549 | 298 | 8065 | 317 | 3.95 | 265 | 3.30 | | |
| | PHC | prvé | 1236 | 298 | 7159 | 281 | 3.95 | 238 | 3.34 | 428 | |
| | | všetky | 4663 | 297 | 7723 | 305 | 3.97 | 255 | 3.32 | | |
| | PHD | prvé | 1012 | 298 | 7257 | 288 | 4.01 | 245 | 3.38 | 423 | |
| | | všetky | 3011 | 296 | 7602 | 302 | 4.00 | 254 | 3.35 | | |
| | | | prvé | 16643 | 299 | 7891 | 304 | 3.89 | 258 | 3.29 | |
| | | | všetky | 41923 | 298 | 8313 | 322 | 3.91 | 272 | 3.29 | 432 |
| SLOVENSKÝ STRAKATÝ | PSA | prvé | 3788 | 296 | 5316 | 216 | 4.07 | 184 | 3.45 | 405 | |
| | | všetky | 11478 | 294 | 5710 | 229 | 4.02 | 196 | 3.43 | | |
| | PSB | prvé | 3027 | 295 | 5204 | 209 | 4.03 | 177 | 3.40 | 407 | |
| | | všetky | 9719 | 293 | 5536 | 220 | 3.98 | 186 | 3.37 | | |
| | PHC | prvé | 65 | 285 | 4924 | 205 | 4.17 | 169 | 3.43 | 403 | |
| | | všetky | 308 | 290 | 5565 | 227 | 4.08 | 189 | 3.40 | | |
| | | | prvé | 6880 | 295 | 5263 | 213 | 4.05 | 180 | 3.43 | |
| | | všetky | 21505 | 294 | 5629 | 225 | 4.00 | 191 | 3.40 | 406 | |
| SLOVENSKÝ PINZGAUSKÝ | PPA | všetky | 131 | 285 | 4074 | 155 | 3.77 | 137 | 3.36 | 405 | |
| | | PPB | 47 | 282 | 4448 | 170 | 3.80 | 150 | 3.38 | 430 | |
| | | PPC | 155 | 289 | 5255 | 208 | 3.94 | 176 | 3.36 | 415 | |
| | | | prvé | | | 0 | 0.00 | 0 | 0.00 | | |
| | | | všetky | 333 | 286 | 4677 | 182 | 3.86 | 157 | 3.36 | 413 |
| Spolu za všetky zväzy | | prvé | 23523 | 298 | 7122 | 277 | 3.94 | 236 | 3.33 | 422 | |
| | | všetky | 63761 | 296 | 7389 | 289 | 3.94 | 244 | 3.33 | | |

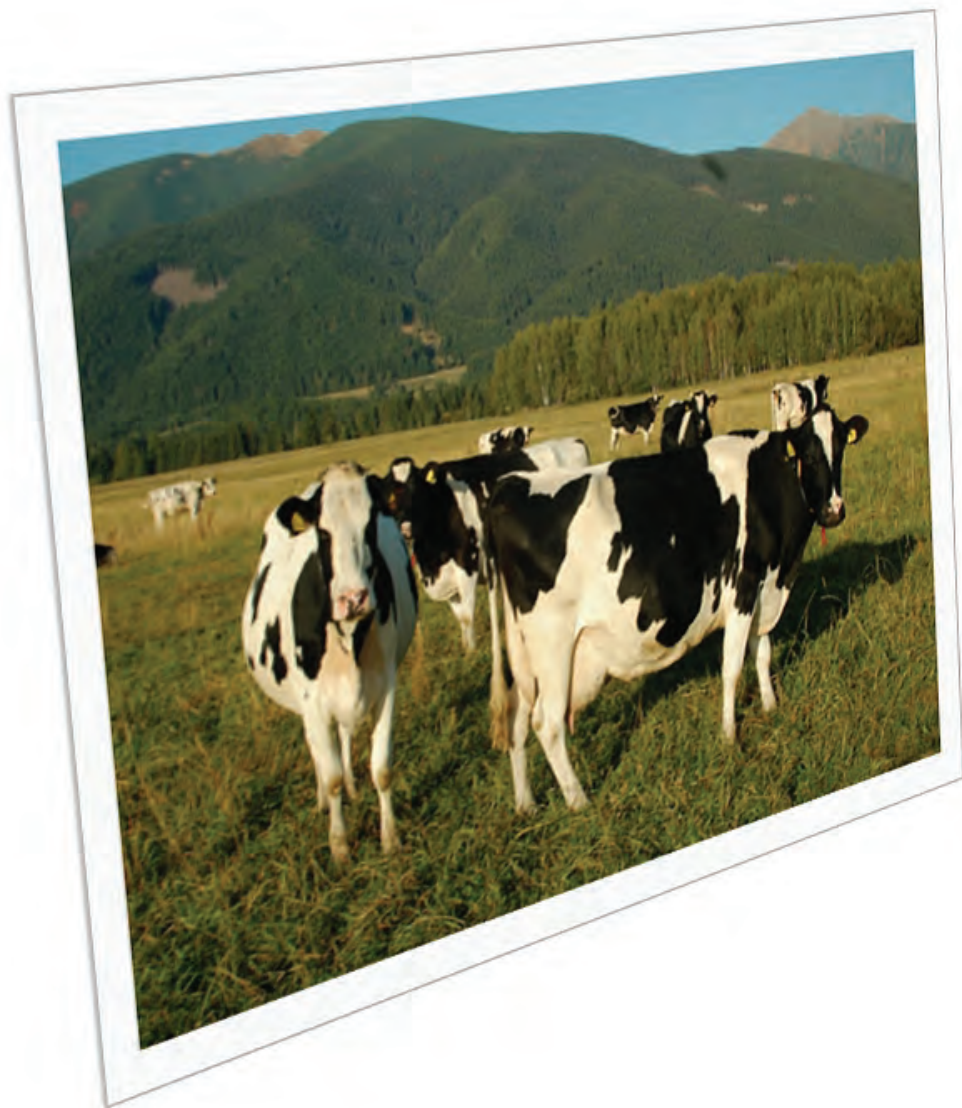

***Výsledky kontroly úžitkovosti
hovädzieho dobytku
v Slovenskej republike***

Kontrolný rok: 2011 – 2012

***v šľachtiteľských
chovoch***

podľa jednotlivých plemien

VÝSLEDKY KONTROLY ÚŽITKOVOSTI ZA ŠLACHTITELSKÉ CHOVY - Plemeno: Slovenské strakaté

| | | | | P R V Ě L A K T Á C I E | | | | | | | | | DRUHÉ A DALŠIE LAKTÁCIE | | | | | | V Š E T K Y L A K T Á C I E | | | | | | | | | |
|-------------------|---|---|---|-------------------------|----------------------|------------|------------|-------------|-------------|------------|-------------|------------|-------------------------|------------|------------|-------------|-------------|------------|-----------------------------|------------|------------|------------|------------|-------------|-------------|------------|-------------|------------|
| 1 | 2 | 3 | 4 | 5 | 6 | 7 | 8 | 9 | 10 | 11 | 12 | 13 | 14 | 15 | 16 | 17 | 18 | 19 | 20 | 21 | 22 | 23 | 24 | 25 | 26 | 27 | 28 | 29 |
| Vyhovujúce | | | | štatútu | / všetky | 89 | 296 | 6225 | 3.99 | 249 | 3.55 | 221 | 34/29 | 127 | 289 | 6166 | 4.00 | 247 | 3.56 | 219 | 437 | 216 | 292 | 6190 | 4.00 | 247 | 3.55 | 220 |
| 01 | S | H | 1 | S | Orechová Potôň..... | 97 | 297 | 6343 | 3.99 | 253 | 3.53 | 224 | 34/29 | 127 | 289 | 6166 | 4.00 | 247 | 3.56 | 219 | 437 | 224 | 293 | 6243 | 3.99 | 249 | 3.54 | 221 |
| Vyhovujúce | | | | štatútu | / všetky | 59 | 299 | 6520 | 4.00 | 261 | 3.53 | 230 | 29/28 | 146 | 297 | 6997 | 3.86 | 270 | 3.52 | 246 | 412 | 205 | 297 | 6860 | 3.90 | 267 | 3.52 | 241 |
| 01 | S | H | 3 | S | Dolné Saliby..... | 59 | 299 | 6520 | 4.00 | 261 | 3.53 | 230 | 29/28 | 146 | 297 | 6997 | 3.86 | 270 | 3.52 | 246 | 412 | 205 | 297 | 6860 | 3.90 | 267 | 3.52 | 241 |
| Vyhovujúce | | | | štatútu | / všetky | 36 | 303 | 7125 | 3.88 | 276 | 3.51 | 250 | 29/14 | 99 | 298 | 7159 | 3.93 | 282 | 3.48 | 249 | 429 | 135 | 299 | 7150 | 3.92 | 280 | 3.49 | 249 |
| 01 | S | H | 3 | S | PUSTĚ SADY..... | 36 | 303 | 7125 | 3.88 | 276 | 3.51 | 250 | 29/14 | 99 | 298 | 7159 | 3.93 | 282 | 3.48 | 249 | 429 | 135 | 299 | 7150 | 3.92 | 280 | 3.49 | 249 |
| Vyhovujúce | | | | štatútu | / všetky | 55 | 298 | 5377 | 4.18 | 225 | 3.64 | 196 | 28/18 | 117 | 296 | 5977 | 4.07 | 243 | 3.39 | 203 | 393 | 172 | 296 | 5785 | 4.10 | 237 | 3.46 | 200 |
| 01 | S | H | 3 | S | VELKÝ GROB..... | 55 | 298 | 5377 | 4.18 | 225 | 3.64 | 196 | 28/18 | 117 | 296 | 5977 | 4.07 | 243 | 3.39 | 203 | 393 | 172 | 296 | 5785 | 4.10 | 237 | 3.46 | 200 |
| Vyhovujúce | | | | štatútu | / všetky | 94 | 291 | 7255 | 4.04 | 293 | 3.57 | 259 | 28/ 2 | 148 | 291 | 8263 | 4.04 | 334 | 3.54 | 292 | 381 | 242 | 291 | 7872 | 4.04 | 318 | 3.55 | 279 |
| 01 | S | H | 3 | S | LAPOŠ..... | 94 | 291 | 7255 | 4.04 | 293 | 3.57 | 259 | 28/ 2 | 148 | 291 | 8263 | 4.04 | 334 | 3.54 | 292 | 381 | 242 | 291 | 7872 | 4.04 | 318 | 3.55 | 279 |
| Vyhovujúce | | | | štatútu | / všetky | 58 | 294 | 5981 | 3.95 | 236 | 3.42 | 205 | 29/ 8 | 170 | 291 | 7061 | 3.91 | 276 | 3.41 | 241 | 391 | 228 | 291 | 6786 | 3.92 | 266 | 3.41 | 232 |
| 01 | S | H | 3 | S H | Veselé..... | 81 | 296 | 6602 | 3.92 | 259 | 3.39 | 224 | 28/ 8 | 204 | 292 | 7259 | 3.93 | 285 | 3.40 | 247 | 400 | 285 | 293 | 7072 | 3.93 | 278 | 3.40 | 240 |
| Vyhovujúce | | | | štatútu | / všetky | 32 | 296 | 5251 | 4.50 | 236 | 3.27 | 172 | 34/ 7 | 72 | 296 | 5727 | 4.05 | 232 | 3.32 | 190 | 426 | 104 | 296 | 5580 | 4.18 | 233 | 3.31 | 185 |
| 01 | S | H | 3 | S | KOŠOLNÁ-DLHÁ..... | 32 | 296 | 5251 | 4.50 | 236 | 3.27 | 172 | 34/ 7 | 72 | 296 | 5727 | 4.05 | 232 | 3.32 | 190 | 426 | 104 | 296 | 5580 | 4.18 | 233 | 3.31 | 185 |
| Vyhovujúce | | | | štatútu | / všetky | 97 | 296 | 6708 | 4.03 | 270 | 3.53 | 237 | 29/15 | 216 | 295 | 7007 | 3.98 | 279 | 3.52 | 247 | 418 | 313 | 295 | 6914 | 4.00 | 276 | 3.53 | 244 |
| 01 | S | H | 3 | S | Ostratice..... | 97 | 296 | 6708 | 4.03 | 270 | 3.53 | 237 | 29/15 | 216 | 295 | 7007 | 3.98 | 279 | 3.52 | 247 | 418 | 313 | 295 | 6914 | 4.00 | 276 | 3.53 | 243 |
| Vyhovujúce | | | | štatútu | / všetky | 155 | 292 | 6444 | 4.04 | 260 | 3.52 | 227 | 29/ 1 | 313 | 290 | 7267 | 4.08 | 296 | 3.47 | 252 | 373 | 468 | 290 | 6994 | 4.06 | 284 | 3.49 | 244 |
| 01 | S | H | 3 | SMB | LEHOTA POD VTÁČNIKOM | 155 | 292 | 6444 | 4.04 | 260 | 3.52 | 227 | 29/ 1 | 341 | 290 | 7308 | 4.07 | 297 | 3.46 | 253 | 374 | 496 | 290 | 7038 | 4.06 | 286 | 3.48 | 245 |
| Vyhovujúce | | | | štatútu | / všetky | 38 | 302 | 6212 | 3.84 | 238 | 3.48 | 216 | 29/ 2 | 121 | 301 | 6446 | 3.84 | 248 | 3.38 | 218 | 400 | 159 | 301 | 6390 | 3.84 | 245 | 3.41 | 218 |
| 01 | S | N | 3 | S | DOHNANY-ROHÁČOVÁ.... | 38 | 302 | 6212 | 3.84 | 238 | 3.48 | 216 | 29/ 2 | 121 | 301 | 6446 | 3.84 | 248 | 3.38 | 218 | 400 | 159 | 301 | 6390 | 3.84 | 245 | 3.41 | 218 |
| Vyhovujúce | | | | štatútu | / všetky | 76 | 296 | 4632 | 4.18 | 194 | 3.39 | 157 | 30/19 | 180 | 292 | 5565 | 4.02 | 224 | 3.37 | 187 | 381 | 256 | 293 | 5288 | 4.06 | 215 | 3.37 | 178 |
| 01 | S | H | 3 | S | Trenčianska Turná... | 76 | 296 | 4632 | 4.18 | 194 | 3.39 | 157 | 30/19 | 180 | 292 | 5565 | 4.02 | 224 | 3.37 | 187 | 381 | 256 | 293 | 5288 | 4.06 | 215 | 3.37 | 178 |
| Vyhovujúce | | | | štatútu | / všetky | 94 | 299 | 6530 | 3.90 | 255 | 3.52 | 230 | 28/28 | 187 | 297 | 7310 | 3.70 | 270 | 3.41 | 249 | 381 | 281 | 297 | 7049 | 3.76 | 265 | 3.44 | 243 |
| 01 | S | H | 3 | S | BÁTOVCE..... | 94 | 299 | 6530 | 3.90 | 255 | 3.52 | 230 | 28/28 | 189 | 297 | 7312 | 3.70 | 271 | 3.41 | 249 | 380 | 283 | 297 | 7052 | 3.76 | 266 | 3.44 | 243 |
| Vyhovujúce | | | | štatútu | / všetky | 84 | 295 | 5337 | 3.91 | 208 | 3.29 | 176 | 28/14 | 121 | 292 | 5696 | 3.76 | 214 | 3.36 | 192 | 437 | 205 | 294 | 5549 | 3.82 | 212 | 3.33 | 185 |
| 01 | S | H | 3 | S R | JUR NAD HRONOM..... | 112 | 296 | 5476 | 3.89 | 213 | 3.27 | 179 | 29/14 | 189 | 294 | 5676 | 3.78 | 214 | 3.38 | 192 | 447 | 301 | 295 | 5602 | 3.82 | 214 | 3.34 | 187 |
| Vyhovujúce | | | | štatútu | / všetky | 58 | 294 | 6215 | 4.11 | 255 | 3.43 | 213 | 30/17 | 161 | 294 | 6855 | 3.92 | 269 | 3.36 | 230 | 395 | 219 | 294 | 6686 | 3.97 | 265 | 3.37 | 226 |
| 01 | S | H | 3 | S | KOZÁROVCE..... | 59 | 295 | 6194 | 4.11 | 255 | 3.43 | 212 | 30/17 | 164 | 294 | 6876 | 3.92 | 270 | 3.35 | 230 | 395 | 223 | 294 | 6696 | 3.97 | 266 | 3.37 | 226 |
| Vyhovujúce | | | | štatútu | / všetky | 51 | 299 | 5822 | 4.28 | 249 | 3.44 | 200 | 29/13 | 109 | 293 | 6120 | 3.89 | 238 | 3.40 | 208 | 410 | 160 | 295 | 6025 | 4.01 | 242 | 3.41 | 205 |
| 01 | S | H | 3 | S | HORNÝ OHAJ..... | 53 | 298 | 5827 | 4.27 | 249 | 3.43 | 200 | 29/13 | 111 | 293 | 6140 | 3.89 | 239 | 3.39 | 208 | 410 | 164 | 295 | 6039 | 4.01 | 242 | 3.40 | 205 |
| Vyhovujúce | | | | štatútu | / všetky | 25 | 300 | 6627 | 4.10 | 272 | 3.41 | 226 | 31/27 | 82 | 298 | 5988 | 3.78 | 226 | 3.40 | 204 | 459 | 107 | 299 | 6137 | 3.86 | 237 | 3.40 | 209 |
| 01 | S | H | 1 | S | DLHÁ NAD VÁHOM..... | 28 | 301 | 6628 | 4.01 | 266 | 3.38 | 224 | 31/27 | 85 | 298 | 6011 | 3.77 | 226 | 3.40 | 204 | 458 | 113 | 299 | 6164 | 3.83 | 236 | 3.39 | 209 |
| Vyhovujúce | | | | štatútu | / všetky | 22 | 289 | 6158 | 3.90 | 240 | 3.40 | 209 | 26/25 | 6 | 296 | 6666 | 3.65 | 243 | 3.31 | 220 | 430 | 28 | 290 | 6267 | 3.84 | 241 | 3.38 | 212 |
| 01 | S | H | 3 | H | ŠALA VKK..... | 181 | 294 | 7688 | 3.44 | 264 | 3.17 | 244 | 26/25 | 209 | 298 | 8037 | 3.45 | 277 | 3.18 | 256 | 432 | 390 | 296 | 7875 | 3.44 | 271 | 3.18 | 250 |
| Vyhovujúce | | | | štatútu | / všetky | 68 | 300 | 7550 | 4.13 | 312 | 3.46 | 261 | 29/15 | 112 | 292 | 7675 | 4.17 | 320 | 3.43 | 264 | 421 | 180 | 295 | 7628 | 4.16 | 317 | 3.45 | 263 |
| 01 | S | H | 3 | S | PRAŠICE..... | 68 | 300 | 7550 | 4.13 | 312 | 3.46 | 261 | 29/15 | 120 | 292 | 7772 | 4.15 | 323 | 3.42 | 266 | 425 | 188 | 295 | 7691 | 4.15 | 319 | 3.44 | 264 |

| | | | | | | | | | | | | | | | | | | | |
|--|---------------------------|---------------------|---------------------|-------------------|---------------------|-------------------|-----------------------|---------------------------|---------------------|---------------------|-------------------|---------------------|---------------------------|---------------------------|---------------------|---------------------|-------------------|---------------------|-------------------|
| Vyhovujúce štatútu / všetky 01 S H 3 S ŠALGOVCE..... | 67 300 71 299 | 5889 5890 | 4.41 4.39 | 260 258 | 3.43 3.43 | 202 202 | 27/ 9 27/ 9 | 95 296 101 296 | 6614 6602 | 3.98 4.00 | 263 264 | 3.39 3.39 | 224 429 224 429 | 162 298 172 297 | 6314 6308 | 4.15 4.15 | 262 262 | 3.41 3.41 | 215 215 |
| Vyhovujúce štatútu / všetky 01 S N 3 S R SMREČANY..... | 39 297 40 297 | 5808 5816 | 4.05 4.07 | 235 237 | 3.44 3.44 | 200 200 | 27/ 4 27/ 4 | 159 290 175 290 | 7057 7080 | 4.14 4.14 | 292 293 | 3.48 3.46 | 245 405 245 407 | 198 292 215 291 | 6811 6845 | 4.12 4.13 | 281 283 | 3.47 3.46 | 236 237 |
| Vyhovujúce štatútu / všetky 01 S N 3 S R P TVRDOŠÍN..... | 125 283 125 283 | 5581 5581 | 4.13 4.13 | 230 230 | 3.38 3.38 | 188 188 | 35/ 5 35/ 5 | 266 282 266 282 | 6166 6166 | 4.01 4.01 | 247 247 | 3.36 3.36 | 207 396 207 396 | 391 282 391 282 | 5979 5979 | 4.04 4.04 | 242 242 | 3.36 3.36 | 201 201 |
| Vyhovujúce štatútu / všetky 01 S N 3 MB S Vojtech Lihan SHR... | 10 295 10 295 | 6463 6463 | 3.78 3.78 | 244 244 | 3.30 3.30 | 213 213 | 31/15 31/15 | 25 299 25 299 | 7384 7384 | 3.80 3.80 | 280 280 | 3.31 3.31 | 245 431 245 431 | 35 298 35 298 | 7121 7121 | 3.79 3.79 | 270 270 | 3.31 3.31 | 236 236 |
| Vyhovujúce štatútu / všetky 01 S N 3 S H R DETVA..... | 139 302 139 302 | 6904 6904 | 4.08 4.08 | 282 282 | 3.42 3.42 | 236 236 | 30/27 30/27 | 261 295 261 295 | 7013 7013 | 4.09 4.09 | 287 287 | 3.35 3.35 | 235 431 235 431 | 400 297 400 297 | 6975 6975 | 4.09 4.09 | 285 285 | 3.37 3.37 | 235 235 |
| Vyhovujúce štatútu / všetky 01 S N 3 H S ŽELOBUDZA..... | 5 305 113 301 | 7579 7534 | 3.36 3.63 | 255 273 | 3.27 3.27 | 248 246 | 30/17 30/17 | 22 293 140 296 | 7050 7647 | 3.99 3.69 | 281 283 | 3.38 3.26 | 238 406 250 433 | 27 295 253 299 | 7148 7596 | 3.87 3.67 | 276 278 | 3.36 3.26 | 240 248 |
| Vyhovujúce štatútu / všetky 01 S N 1 S Cerovo..... | 3 269 3 269 | 4404 4404 | 4.06 4.06 | 179 179 | 3.32 3.32 | 146 146 | 27/ 1 27/ 1 | 3 295 3 295 | 6317 6317 | 3.91 3.91 | 247 247 | 3.38 3.38 | 213 438 213 438 | 6 282 6 282 | 5361 5361 | 3.97 3.97 | 213 213 | 3.35 3.35 | 180 180 |
| Vyhovujúce štatútu / všetky 01 S N 3 S DAČOV LOM..... | 44 301 46 301 | 5445 5447 | 4.10 4.09 | 223 223 | 3.49 3.48 | 190 190 | 32/27 32/27 | 79 295 80 296 | 5772 5783 | 3.92 3.93 | 226 227 | 3.44 3.45 | 198 407 199 407 | 123 297 126 298 | 5655 5660 | 3.98 3.99 | 225 226 | 3.46 3.46 | 195 196 |
| Vyhovujúce štatútu / všetky 01 S H 3 S AGRODRUŽSTVO PRÍBELCE | 66 300 66 300 | 7088 7088 | 4.43 4.43 | 314 314 | 3.53 3.53 | 250 250 | 31/11 31/11 | 153 296 153 296 | 8002 8002 | 4.30 4.30 | 344 344 | 3.48 3.48 | 278 455 278 455 | 219 298 219 298 | 7727 7727 | 4.33 4.33 | 335 335 | 3.49 3.49 | 270 270 |
| Vyhovujúce štatútu / všetky 01 S H 1 S R MALÝ ŠARIŠ..... | 64 300 64 300 | 6561 6561 | 4.11 4.11 | 269 269 | 3.37 3.37 | 221 221 | 30/13 30/13 | 85 291 94 293 | 7405 7513 | 3.93 3.90 | 291 293 | 3.38 3.36 | 250 428 252 432 | 149 295 158 295 | 7042 7128 | 4.00 3.98 | 282 283 | 3.38 3.36 | 238 240 |
| Vyhovujúce štatútu / všetky 01 S N 3 S H LADA..... | 52 299 105 301 | 5726 6457 | 3.91 3.76 | 224 243 | 3.48 3.42 | 199 221 | 30/ 8 30/ 8 | 147 298 223 300 | 6101 6636 | 4.07 4.01 | 248 266 | 3.45 3.42 | 210 388 227 407 | 199 299 328 300 | 6003 6578 | 4.03 3.93 | 242 259 | 3.46 3.42 | 207 225 |
| Vyhovujúce štatútu / všetky 01 S H 3 S TULČÍK..... | 130 297 130 297 | 5458 5458 | 3.91 3.91 | 214 214 | 3.38 3.38 | 185 185 | 33/12 33/12 | 249 290 249 290 | 6246 6246 | 3.95 3.95 | 247 247 | 3.46 3.46 | 216 423 216 423 | 379 292 379 292 | 5976 5976 | 3.94 3.94 | 235 235 | 3.44 3.44 | 205 205 |
| Vyhovujúce štatútu / všetky 01 S N 3 S MEDZANY..... | 26 294 26 294 | 5548 5548 | 3.83 3.83 | 212 212 | 3.37 3.37 | 187 187 | 30/20 30/20 | 48 296 48 296 | 6817 6817 | 4.06 4.06 | 277 277 | 3.41 3.41 | 232 388 232 388 | 74 295 74 295 | 6371 6371 | 3.99 3.99 | 254 254 | 3.40 3.40 | 216 216 |
| Vyhovujúce štatútu / všetky 01 S N 3 S CHMIŇANY..... | 40 305 41 305 | 6131 6105 | 4.06 4.05 | 249 247 | 3.52 3.52 | 216 215 | 30/21 30/21 | 110 302 117 302 | 7110 7151 | 3.69 3.68 | 262 263 | 3.40 3.39 | 242 392 242 391 | 150 303 158 303 | 6849 6880 | 3.78 3.77 | 259 259 | 3.43 3.42 | 235 235 |
| Vyhovujúce štatútu / všetky 01 S N 3 S SNINA - LEŠNE..... | 55 300 55 300 | 5579 5579 | 3.69 3.69 | 206 206 | 3.41 3.41 | 190 190 | 31/ 0 31/ 0 | 172 299 175 299 | 6361 6343 | 3.51 3.51 | 223 223 | 3.40 3.40 | 216 441 216 440 | 227 299 230 299 | 6172 6160 | 3.55 3.55 | 219 219 | 3.40 3.41 | 210 210 |
| Vyhovujúce štatútu / všetky 01 S N 3 S BLEDNICA..... | 118 292 118 292 | 5719 5719 | 3.97 3.97 | 227 227 | 3.47 3.47 | 199 199 | 31/10 31/10 | 208 294 209 294 | 6044 6051 | 3.86 3.86 | 233 234 | 3.48 3.48 | 210 431 211 431 | 326 293 327 293 | 5927 5931 | 3.90 3.90 | 231 231 | 3.48 3.48 | 206 206 |
| Vyhovujúce štatútu / všetky 01 S N 3 S ČIERNE..... | 31 302 31 302 | 5529 5529 | 3.88 3.88 | 215 215 | 3.46 3.46 | 191 191 | 30/13 30/13 | 51 301 51 301 | 6404 6404 | 4.11 4.11 | 263 263 | 3.49 3.49 | 223 411 223 411 | 82 301 82 301 | 6073 6073 | 4.03 4.03 | 245 245 | 3.48 3.48 | 211 211 |
| Vyhovujúce štatútu / všetky 01 S H 3 S R RUDLOV..... | 22 298 23 296 | 6202 6091 | 4.36 4.38 | 270 267 | 3.60 3.60 | 223 220 | 30/30 30/30 | 34 296 35 296 | 5846 5918 | 4.23 4.24 | 247 251 | 3.49 3.50 | 204 462 207 460 | 56 297 58 296 | 5986 5987 | 4.28 4.30 | 256 257 | 3.53 3.54 | 212 212 |
| Vyhovujúce štatútu / všetky 01 S H 3 S R ORTÁŠE..... | 28 284 29 285 | 6364 6395 | 3.83 3.85 | 244 246 | 3.39 3.39 | 216 217 | 28/20 28/20 | 28 299 28 299 | 6676 6676 | 3.90 3.90 | 260 260 | 3.37 3.37 | 225 420 225 420 | 56 291 57 291 | 6520 6533 | 3.86 3.87 | 252 253 | 3.38 3.38 | 220 221 |
| Vyhovujúce štatútu / všetky 01 S N 3 S MALÁ VIESKA..... | 32 289 32 289 | 5280 5280 | 3.84 3.84 | 203 203 | 3.40 3.40 | 180 180 | 31/30 31/30 | 132 289 134 289 | 6022 6017 | 4.17 4.17 | 251 251 | 3.38 3.38 | 203 410 203 410 | 164 289 166 289 | 5877 5875 | 4.12 4.12 | 242 242 | 3.38 3.38 | 199 199 |

| | | | | | | | | | | | | | | | | | | | | |
|------------------------------------|---------------|-------------|-------------|------------|-------------|------------|--------------|---------------|-------------|-------------|------------|-------------|------------|------------|---------------|-------------|-------------|------------|-------------|------------|
| Vyhovujúce štatútu / všetky | 39 304 | 6167 | 4.34 | 268 | 3.52 | 217 | 31/ 3 | 51 300 | 6239 | 4.25 | 265 | 3.55 | 222 | 419 | 90 302 | 6208 | 4.29 | 266 | 3.54 | 220 |
| 01 S H 3 S H TRHOVIŠTE..... | 39 304 | 6167 | 4.34 | 268 | 3.52 | 217 | 31/ 3 | 56 299 | 6195 | 4.24 | 262 | 3.54 | 219 | 425 | 95 301 | 6184 | 4.28 | 265 | 3.53 | 218 |
| Vyhovujúce štatútu / všetky | 35 301 | 5008 | 3.80 | 191 | 3.46 | 173 | 33/ 8 | 37 297 | 5338 | 4.03 | 215 | 3.43 | 183 | 448 | 72 299 | 5178 | 3.92 | 203 | 3.45 | 178 |
| 01 S H 3 S TUŠICE..... | 35 301 | 5008 | 3.80 | 191 | 3.46 | 173 | 33/ 8 | 37 297 | 5338 | 4.03 | 215 | 3.43 | 183 | 448 | 72 299 | 5178 | 3.92 | 203 | 3.45 | 178 |
| Vyhovujúce štatútu / všetky | 2361 296 | 6112 | 4.05 | 247 | 3.46 | 212 | 30/29 | 4902 294 | 6663 | 3.97 | 265 | 3.43 | 229 | 411 | 7263 294 | 6484 | 3.99 | 259 | 3.44 | 223 |
| Plemeno - Slovenské strakaté | 2756 297 | 6309 | 3.97 | 250 | 3.42 | 216 | 30/29 | 5499 294 | 6764 | 3.94 | 266 | 3.41 | 231 | 414 | 8255 295 | 6612 | 3.95 | 261 | 3.42 | 226 |

VÝSLEDKY KONTROLY ÚŽITKOVOSTI ZA ŠLACHTITELSKÉ CHOBY - Plemeno: Slovenské pinzgauské

| | | | | | P R V Ě L A K T Á C I E | | | | | | | | | DRUHÉ A ĎALŠIE LAKTÁCIE | | | | | | V Š E T K Y L A K T Á C I E | | | | | | | | | |
|------------------------------------|---|---|---|---|-------------------------|---------------|-------------|-------------|------------|-------------|------------|--------------|----------------|-------------------------|-------------|------------|-------------|------------|------------|-----------------------------|-------------|-------------|------------|-------------|------------|----|----|----|--|
| 1 | 2 | 3 | 4 | 5 | 6 | 7 | 8 | 9 | 10 | 11 | 12 | 13 | 14 | 15 | 16 | 17 | 18 | 19 | 20 | 21 | 22 | 23 | 24 | 25 | 26 | 27 | 28 | 29 | |
| Vyhovujúce štatútu / všetky | | | | | | 41 293 | 4237 | 3.95 | 167 | 3.68 | 156 | 38/27 | 150 295 | 5556 | 3.92 | 218 | 3.57 | 198 | 423 | 191 294 | 5273 | 3.92 | 207 | 3.59 | 189 | | | | |
| 01 N 3 P LIPT.PORÚBKA..... | | | | | | 41 293 | 4237 | 3.95 | 167 | 3.68 | 156 | 38/27 | 151 295 | 5558 | 3.91 | 218 | 3.57 | 198 | 423 | 192 294 | 5276 | 3.92 | 207 | 3.59 | 189 | | | | |
| Vyhovujúce štatútu / všetky | | | | | | 27 287 | 4137 | 3.96 | 164 | 3.45 | 143 | 28/16 | 57 294 | 5749 | 3.83 | 220 | 3.40 | 196 | 420 | 84 292 | 5231 | 3.86 | 202 | 3.42 | 179 | | | | |
| 01 N 3 P R TRSTENÁ..... | | | | | | 27 287 | 4137 | 3.96 | 164 | 3.45 | 143 | 28/16 | 57 294 | 5749 | 3.83 | 220 | 3.40 | 196 | 420 | 84 292 | 5231 | 3.86 | 202 | 3.42 | 179 | | | | |
| Vyhovujúce štatútu / všetky | | | | | | 1 305 | 4774 | 3.75 | 179 | 3.16 | 151 | 25/14 | 32 283 | 4136 | 3.66 | 151 | 3.20 | 132 | 431 | 33 284 | 4155 | 3.66 | 152 | 3.20 | 133 | | | | |
| 01 N 3 P R MLYNICA..... | | | | | | 30 298 | 4511 | 3.76 | 170 | 3.07 | 139 | 29/14 | 101 289 | 4786 | 3.79 | 181 | 3.13 | 150 | 439 | 131 291 | 4723 | 3.78 | 179 | 3.12 | 147 | | | | |
| Vyhovujúce štatútu / všetky | | | | | | 3 291 | 4270 | 4.49 | 192 | 3.39 | 145 | 30/29 | 18 291 | 3817 | 4.24 | 162 | 3.32 | 127 | 437 | 21 291 | 3882 | 4.28 | 166 | 3.33 | 129 | | | | |
| 01 N 3 R P ODORÍN..... | | | | | | 67 297 | 4308 | 4.55 | 196 | 3.27 | 141 | 30/29 | 141 294 | 4771 | 4.60 | 220 | 3.34 | 160 | 425 | 208 295 | 4622 | 4.59 | 212 | 3.32 | 153 | | | | |
| Vyhovujúce štatútu / všetky | | | | | | 72 291 | 4208 | 3.97 | 167 | 3.57 | 150 | 34/14 | 257 293 | 5300 | 3.89 | 206 | 3.48 | 185 | 424 | 329 292 | 5061 | 3.90 | 198 | 3.50 | 177 | | | | |
| Plemeno - Slovenské pinzgauské | | | | | | 165 295 | 4299 | 4.16 | 179 | 3.36 | 144 | 31/14 | 450 293 | 5162 | 4.08 | 210 | 3.39 | 175 | 427 | 615 293 | 4931 | 4.10 | 202 | 3.38 | 167 | | | | |

VÝSLEDKY KONTROLY ÚŽITKOVOSTI ZA ŠLACHTITELSKÉ CHOVY - Plemeno: Holsteinské

| | | | | | P R V Ě L A K T Ā C I E | | | | | | | | | D R U H Ě A Ď A L Š I E L A K T Ā C I E | | | | | | | V Š E T K Y L A K T Ā C I E | | | | | | | |
|------------------------------------|---|---|-----|---|-------------------------|----------------|-------------|-------------|------------|-------------|------------|--------------|----|---|--------------|-------------|------------|-------------|----------------|----|-----------------------------|--------------|-------------|------------|-------------|------------|----|----|
| 1 | 2 | 3 | 4 | 5 | 6 | 7 | 8 | 9 | 10 | 11 | 12 | 13 | 14 | 15 | 16 | 17 | 18 | 19 | 20 | 21 | 22 | 23 | 24 | 25 | 26 | 27 | 28 | 29 |
| Vyhovujúce štatútu / všetky | | | | | | 91 301 | 7772 | 3.53 | 274 | 2.94 | 228 | 26/15 | | 122 299 | 9172 | 3.56 | 327 | 3.08 | 283 476 | | 213 300 | 8574 | 3.55 | 304 | 3.03 | 259 | | |
| 01 | H | 3 | H | | Šenkvice..... | 91 301 | 7772 | 3.53 | 274 | 2.94 | 228 | 26/15 | | 122 299 | 9172 | 3.56 | 327 | 3.08 | 283 476 | | 213 300 | 8574 | 3.55 | 304 | 3.03 | 259 | | |
| Vyhovujúce štatútu / všetky | | | | | | 138 301 | 9198 | 3.66 | 336 | 3.23 | 297 | 28/24 | | 185 300 | 10809 | 3.70 | 399 | 3.19 | 345 491 | | 323 300 | 10121 | 3.68 | 372 | 3.20 | 324 | | |
| 01 | H | 3 | H | | Dunajský Klátov..... | 138 301 | 9198 | 3.66 | 336 | 3.23 | 297 | 28/24 | | 185 300 | 10809 | 3.70 | 399 | 3.19 | 345 491 | | 323 300 | 10121 | 3.68 | 372 | 3.20 | 324 | | |
| Vyhovujúce štatútu / všetky | | | | | | 44 303 | 7562 | 3.80 | 287 | 3.20 | 242 | 27/30 | | 66 302 | 7963 | 3.79 | 302 | 3.22 | 257 570 | | 110 303 | 7803 | 3.79 | 296 | 3.21 | 251 | | |
| 01 | H | 3 | H | | Malé Dvorníky..... | 44 303 | 7562 | 3.80 | 287 | 3.20 | 242 | 27/30 | | 66 302 | 7963 | 3.79 | 302 | 3.22 | 257 570 | | 110 303 | 7803 | 3.79 | 296 | 3.21 | 251 | | |
| Vyhovujúce štatútu / všetky | | | | | | 114 296 | 8354 | 3.41 | 285 | 3.25 | 271 | 26/ 3 | | 196 297 | 9593 | 3.41 | 327 | 3.22 | 309 449 | | 310 296 | 9137 | 3.41 | 311 | 3.23 | 295 | | |
| 01 | H | 3 | H | | Nárad..... | 114 296 | 8354 | 3.41 | 285 | 3.25 | 271 | 26/ 3 | | 196 297 | 9593 | 3.41 | 327 | 3.22 | 309 449 | | 310 296 | 9137 | 3.41 | 311 | 3.23 | 295 | | |
| Vyhovujúce štatútu / všetky | | | | | | 195 301 | 9797 | 3.42 | 335 | 3.12 | 306 | 24/25 | | 252 299 | 11612 | 3.40 | 395 | 3.13 | 363 420 | | 447 300 | 10820 | 3.41 | 369 | 3.12 | 338 | | |
| 01 | H | 3 | H | | Dolné Trhovište..... | 195 301 | 9797 | 3.42 | 335 | 3.12 | 306 | 24/25 | | 252 299 | 11612 | 3.40 | 395 | 3.13 | 363 420 | | 447 300 | 10820 | 3.41 | 369 | 3.12 | 338 | | |
| Vyhovujúce štatútu / všetky | | | | | | 216 300 | 8812 | 4.28 | 377 | 3.41 | 301 | 26/10 | | 298 297 | 9600 | 4.37 | 420 | 3.30 | 317 424 | | 514 298 | 9269 | 4.33 | 402 | 3.35 | 310 | | |
| 01 | H | 3 | R | | ŠTERUSY..... | 217 300 | 8808 | 4.28 | 377 | 3.41 | 301 | 26/10 | | 299 297 | 9585 | 4.37 | 419 | 3.30 | 317 423 | | 516 298 | 9258 | 4.34 | 401 | 3.35 | 310 | | |
| Vyhovujúce štatútu / všetky | | | | | | 33 294 | 7479 | 3.86 | 289 | 3.21 | 240 | 26/21 | | 54 291 | 8685 | 3.88 | 337 | 3.23 | 280 389 | | 87 292 | 8227 | 3.87 | 319 | 3.22 | 265 | | |
| 01 | H | 3 | R | | PRIETRŽKA..... | 34 295 | 7469 | 3.86 | 289 | 3.21 | 240 | 26/21 | | 54 291 | 8685 | 3.88 | 337 | 3.23 | 280 389 | | 88 292 | 8215 | 3.87 | 318 | 3.22 | 265 | | |
| Vyhovujúce štatútu / všetky | | | | | | 41 300 | 8118 | 4.15 | 337 | 3.18 | 258 | 26/18 | | 67 298 | 8745 | 4.09 | 357 | 3.18 | 278 409 | | 108 299 | 8507 | 4.11 | 350 | 3.18 | 270 | | |
| 01 | H | 3 | H | | TRNAVA..... | 41 300 | 8118 | 4.15 | 337 | 3.18 | 258 | 26/18 | | 67 298 | 8745 | 4.09 | 357 | 3.18 | 278 409 | | 108 299 | 8507 | 4.11 | 350 | 3.18 | 270 | | |
| Vyhovujúce štatútu / všetky | | | | | | 34 302 | 7330 | 4.45 | 327 | 3.53 | 259 | 26/ 1 | | 49 298 | 7277 | 4.09 | 297 | 3.43 | 250 497 | | 83 300 | 7299 | 4.24 | 309 | 3.47 | 253 | | |
| 01 | H | 3 | R H | | DOLNÁ KRUPÁ..... | 34 302 | 7330 | 4.45 | 327 | 3.53 | 259 | 26/ 1 | | 49 298 | 7277 | 4.09 | 297 | 3.43 | 250 497 | | 83 300 | 7299 | 4.24 | 309 | 3.47 | 253 | | |
| Vyhovujúce štatútu / všetky | | | | | | 55 304 | 9841 | 3.78 | 372 | 3.31 | 325 | 26/24 | | 162 303 | 9640 | 4.05 | 390 | 3.42 | 330 473 | | 217 303 | 9691 | 3.98 | 386 | 3.39 | 329 | | |
| 01 | H | 3 | R H | | Dolná Krupá..... | 55 304 | 9841 | 3.78 | 372 | 3.31 | 325 | 26/24 | | 162 303 | 9640 | 4.05 | 390 | 3.42 | 330 473 | | 217 303 | 9691 | 3.98 | 386 | 3.39 | 329 | | |
| Vyhovujúce štatútu / všetky | | | | | | 56 298 | 8124 | 3.78 | 307 | 3.19 | 259 | 26/18 | | 99 300 | 9219 | 3.97 | 366 | 3.25 | 299 413 | | 155 299 | 8823 | 3.91 | 345 | 3.23 | 285 | | |
| 01 | H | 3 | H | | BRESTOVANY..... | 56 298 | 8124 | 3.78 | 307 | 3.19 | 259 | 26/18 | | 99 300 | 9219 | 3.97 | 366 | 3.25 | 299 413 | | 155 299 | 8823 | 3.91 | 345 | 3.23 | 285 | | |
| Vyhovujúce štatútu / všetky | | | | | | 114 299 | 8663 | 5.19 | 449 | 3.31 | 287 | 26/ 8 | | 210 297 | 9850 | 4.69 | 462 | 3.32 | 327 415 | | 324 298 | 9433 | 4.85 | 458 | 3.32 | 313 | | |
| 01 | H | 3 | R | | Veľký Dvor..... | 114 299 | 8663 | 5.19 | 449 | 3.31 | 287 | 26/ 8 | | 216 297 | 9818 | 4.68 | 460 | 3.33 | 326 414 | | 330 298 | 9419 | 4.84 | 456 | 3.32 | 313 | | |
| Vyhovujúce štatútu / všetky | | | | | | 101 294 | 9171 | 3.87 | 355 | 3.43 | 314 | 26/ 5 | | 240 293 | 10097 | 4.04 | 408 | 3.37 | 340 410 | | 341 293 | 9823 | 3.99 | 392 | 3.39 | 333 | | |
| 01 | N | 3 | H | | Podlužany..... | 101 294 | 9171 | 3.87 | 355 | 3.43 | 314 | 26/ 5 | | 241 293 | 10096 | 4.05 | 409 | 3.37 | 340 410 | | 342 293 | 9823 | 4.00 | 393 | 3.39 | 333 | | |
| Vyhovujúce štatútu / všetky | | | | | | 95 299 | 9454 | 3.91 | 369 | 3.42 | 323 | 27/17 | | 83 296 | 9603 | 4.15 | 398 | 3.39 | 326 424 | | 178 298 | 9524 | 4.02 | 383 | 3.41 | 325 | | |
| 01 | N | 3 | H | | PRUSY..... | 96 299 | 9431 | 3.91 | 369 | 3.42 | 323 | 27/17 | | 83 296 | 9603 | 4.15 | 398 | 3.39 | 326 424 | | 179 298 | 9511 | 4.02 | 383 | 3.41 | 324 | | |
| Vyhovujúce štatútu / všetky | | | | | | 145 302 | 7989 | 3.70 | 295 | 3.40 | 272 | 25/17 | | 215 298 | 7921 | 3.70 | 293 | 3.32 | 263 451 | | 360 300 | 7949 | 3.70 | 294 | 3.36 | 267 | | |
| 01 | H | 3 | H | | VKK RYBANY..... | 145 302 | 7989 | 3.70 | 295 | 3.40 | 272 | 25/17 | | 216 298 | 7925 | 3.70 | 293 | 3.32 | 263 451 | | 361 300 | 7951 | 3.70 | 294 | 3.36 | 267 | | |
| Vyhovujúce štatútu / všetky | | | | | | 122 300 | 8499 | 3.52 | 299 | 3.22 | 274 | 24/28 | | 162 299 | 9866 | 3.56 | 352 | 3.20 | 315 430 | | 284 300 | 9279 | 3.55 | 329 | 3.21 | 297 | | |
| 01 | H | 3 | H | | SLATINA N. BEBRAVOU. | 122 300 | 8499 | 3.52 | 299 | 3.22 | 274 | 24/28 | | 162 299 | 9866 | 3.56 | 352 | 3.20 | 315 430 | | 284 300 | 9279 | 3.55 | 329 | 3.21 | 297 | | |
| Vyhovujúce štatútu / všetky | | | | | | 244 291 | 7598 | 3.65 | 278 | 3.31 | 251 | 25/14 | | 220 294 | 9194 | 3.66 | 337 | 3.26 | 300 401 | | 464 292 | 8355 | 3.66 | 306 | 3.29 | 274 | | |
| 01 | H | 3 | H | | VELKÉ HOSTE..... | 244 291 | 7598 | 3.65 | 278 | 3.31 | 251 | 25/14 | | 220 294 | 9194 | 3.66 | 337 | 3.26 | 300 401 | | 464 292 | 8355 | 3.66 | 306 | 3.29 | 274 | | |
| Vyhovujúce štatútu / všetky | | | | | | 89 299 | 8565 | 3.73 | 319 | 3.31 | 283 | 25/15 | | 136 293 | 8939 | 3.88 | 347 | 3.38 | 302 392 | | 225 295 | 8791 | 3.82 | 336 | 3.35 | 295 | | |
| 01 | H | 3 | H R | | Čachtice..... | 89 299 | 8565 | 3.73 | 319 | 3.31 | 283 | 25/15 | | 136 293 | 8939 | 3.88 | 347 | 3.38 | 302 392 | | 225 295 | 8791 | 3.82 | 336 | 3.35 | 295 | | |

| | | | | | | | | | | | | | | | | | | | | | | | | | | | | | | | | | | |
|-------------------|----------|----------|----------|----------|----------------------|----------|----------|----------|----------|----------|----------|------------|------------|--------------|-------------|------------|-------------|------------|--------------|------------|------------|--------------|-------------|------------|-------------|------------|------------|------------|------------|--------------|-------------|------------|-------------|------------|
| Vyhovující | š | t | a | t | u | / | v | š | e | t | k | 187 | 292 | 7402 | 3.80 | 282 | 3.26 | 241 | 25/24 | 192 | 289 | 8548 | 3.91 | 334 | 3.25 | 278 | 422 | 379 | 290 | 7983 | 3.86 | 308 | 3.25 | 260 |
| 01 | H | 3 | H | | CHYNORANY..... | | | | | | | 187 | 292 | 7402 | 3.80 | 282 | 3.26 | 241 | 25/24 | 192 | 289 | 8548 | 3.91 | 334 | 3.25 | 278 | 422 | 379 | 290 | 7983 | 3.86 | 308 | 3.25 | 260 |
| Vyhovující | š | t | a | t | u | / | v | š | e | t | k | 128 | 295 | 7896 | 4.08 | 323 | 3.27 | 259 | 25/ 2 | 107 | 295 | 9086 | 3.96 | 360 | 3.19 | 290 | 463 | 235 | 295 | 8438 | 4.02 | 340 | 3.23 | 273 |
| 01 | H | 3 | H | | Krušovice..... | | | | | | | 128 | 295 | 7893 | 4.10 | 324 | 3.28 | 259 | 25/ 2 | 107 | 295 | 9086 | 3.96 | 360 | 3.19 | 290 | 463 | 239 | 295 | 8427 | 4.03 | 340 | 3.23 | 273 |
| Vyhovující | š | t | a | t | u | / | v | š | e | t | k | 129 | 301 | 8184 | 3.90 | 319 | 3.34 | 273 | 24/18 | 153 | 300 | 9371 | 4.14 | 388 | 3.37 | 315 | 418 | 282 | 300 | 8828 | 4.03 | 356 | 3.35 | 296 |
| 01 | N | 3 | H | R | VKK VELKÉ UHERCE.... | | | | | | | 129 | 301 | 8161 | 3.90 | 318 | 3.34 | 273 | 25/18 | 156 | 300 | 9356 | 4.13 | 387 | 3.36 | 315 | 418 | 289 | 300 | 8806 | 4.03 | 355 | 3.35 | 295 |
| Vyhovující | š | t | a | t | u | / | v | š | e | t | k | 116 | 299 | 6425 | 3.84 | 247 | 3.22 | 207 | 25/ 3 | 218 | 289 | 6579 | 4.05 | 266 | 3.24 | 213 | 428 | 334 | 293 | 6525 | 3.98 | 260 | 3.23 | 211 |
| 01 | H | 3 | H | R | Klúčové VKK..... | | | | | | | 116 | 299 | 6369 | 3.86 | 246 | 3.22 | 205 | 25/ 3 | 224 | 290 | 6561 | 4.05 | 266 | 3.24 | 213 | 429 | 345 | 293 | 6494 | 3.99 | 259 | 3.24 | 210 |
| Vyhovující | š | t | a | t | u | / | v | š | e | t | k | 56 | 298 | 7862 | 4.15 | 327 | 3.40 | 268 | 27/ 1 | 114 | 301 | 8910 | 4.03 | 359 | 3.35 | 299 | 474 | 170 | 300 | 8564 | 4.07 | 349 | 3.37 | 288 |
| 01 | H | 3 | H | S | PD Búč..... | | | | | | | 56 | 298 | 7847 | 4.16 | 327 | 3.39 | 266 | 27/ 1 | 119 | 301 | 8902 | 4.02 | 358 | 3.35 | 298 | 473 | 192 | 300 | 8501 | 4.07 | 346 | 3.36 | 286 |
| Vyhovující | š | t | a | t | u | / | v | š | e | t | k | 101 | 302 | 7738 | 3.48 | 269 | 3.09 | 239 | 24/24 | 147 | 301 | 8402 | 3.67 | 308 | 3.20 | 269 | 483 | 248 | 301 | 8132 | 3.59 | 292 | 3.16 | 257 |
| 01 | H | 3 | H | | NESVADY..... | | | | | | | 101 | 302 | 7738 | 3.48 | 269 | 3.09 | 239 | 24/24 | 147 | 301 | 8402 | 3.67 | 308 | 3.20 | 269 | 483 | 248 | 301 | 8132 | 3.59 | 292 | 3.16 | 257 |
| Vyhovující | š | t | a | t | u | / | v | š | e | t | k | 70 | 301 | 8149 | 3.40 | 277 | 3.13 | 255 | 27/19 | 100 | 302 | 8531 | 3.37 | 288 | 3.14 | 268 | 494 | 170 | 302 | 8374 | 3.39 | 283 | 3.13 | 262 |
| 01 | H | 3 | H | | POLNÝ KESOV..... | | | | | | | 70 | 301 | 8308 | 3.48 | 289 | 3.15 | 262 | 27/19 | 104 | 302 | 8548 | 3.38 | 288 | 3.14 | 268 | 488 | 211 | 301 | 8426 | 3.43 | 289 | 3.14 | 265 |
| Vyhovující | š | t | a | t | u | / | v | š | e | t | k | 123 | 301 | 8133 | 3.72 | 302 | 3.29 | 268 | 27/25 | 162 | 299 | 8464 | 3.77 | 319 | 3.25 | 275 | 439 | 285 | 300 | 8321 | 3.75 | 312 | 3.27 | 272 |
| 01 | H | 3 | H | | Zbehy..... | | | | | | | 123 | 301 | 8133 | 3.72 | 302 | 3.29 | 268 | 27/25 | 162 | 299 | 8464 | 3.77 | 319 | 3.25 | 275 | 439 | 285 | 300 | 8321 | 3.75 | 312 | 3.27 | 272 |
| Vyhovující | š | t | a | t | u | / | v | š | e | t | k | 260 | 301 | 11019 | 3.54 | 390 | 3.09 | 341 | 26/22 | 365 | 297 | 12270 | 3.67 | 450 | 3.13 | 384 | 415 | 625 | 299 | 11749 | 3.62 | 425 | 3.12 | 366 |
| 01 | H | 3 | H | | Jasová..... | | | | | | | 260 | 301 | 11017 | 3.54 | 390 | 3.09 | 341 | 26/22 | 368 | 297 | 12263 | 3.67 | 450 | 3.13 | 384 | 415 | 629 | 299 | 11746 | 3.62 | 425 | 3.12 | 366 |
| Vyhovující | š | t | a | t | u | / | v | š | e | t | k | 169 | 302 | 10935 | 3.65 | 399 | 3.14 | 344 | 24/ 3 | 390 | 298 | 13003 | 3.68 | 479 | 3.14 | 408 | 408 | 559 | 299 | 12377 | 3.68 | 455 | 3.14 | 389 |
| 01 | H | 3 | H | | MIKULÁŠ - DOJÁŘEŇ... | | | | | | | 169 | 302 | 10948 | 3.64 | 398 | 3.14 | 344 | 24/ 3 | 392 | 298 | 13000 | 3.68 | 479 | 3.14 | 408 | 408 | 563 | 299 | 12377 | 3.67 | 454 | 3.14 | 388 |
| Vyhovující | š | t | a | t | u | / | v | š | e | t | k | 93 | 302 | 9160 | 3.57 | 327 | 3.23 | 295 | 27/21 | 131 | 300 | 9534 | 3.69 | 352 | 3.23 | 308 | 461 | 224 | 301 | 9379 | 3.64 | 342 | 3.23 | 303 |
| 01 | H | 3 | H | | Nové Zámky - Bešeňov | | | | | | | 93 | 302 | 9160 | 3.57 | 327 | 3.23 | 295 | 27/21 | 131 | 300 | 9534 | 3.69 | 352 | 3.23 | 308 | 461 | 224 | 301 | 9379 | 3.64 | 342 | 3.23 | 303 |
| Vyhovující | š | t | a | t | u | / | v | š | e | t | k | 156 | 298 | 8721 | 3.87 | 337 | 3.25 | 283 | 26/18 | 222 | 298 | 9465 | 3.93 | 372 | 3.28 | 310 | 422 | 378 | 298 | 9158 | 3.91 | 358 | 3.27 | 299 |
| 01 | H | 3 | H | | MOČENOK..... | | | | | | | 156 | 298 | 8721 | 3.87 | 337 | 3.25 | 283 | 26/18 | 224 | 298 | 9474 | 3.93 | 372 | 3.27 | 310 | 423 | 380 | 298 | 9165 | 3.90 | 358 | 3.26 | 299 |
| Vyhovující | š | t | a | t | u | / | v | š | e | t | k | 148 | 300 | 8652 | 3.40 | 294 | 3.24 | 280 | 25/ 2 | 279 | 296 | 8982 | 3.57 | 320 | 3.28 | 294 | 430 | 427 | 298 | 8868 | 3.51 | 311 | 3.26 | 290 |
| 01 | H | 3 | H | | VKK SELICE-JUH..... | | | | | | | 148 | 300 | 8652 | 3.40 | 294 | 3.24 | 280 | 25/ 2 | 279 | 296 | 8982 | 3.57 | 320 | 3.28 | 294 | 430 | 427 | 298 | 8868 | 3.51 | 311 | 3.26 | 290 |
| Vyhovující | š | t | a | t | u | / | v | š | e | t | k | 107 | 300 | 8775 | 3.69 | 324 | 3.27 | 287 | 25/20 | 155 | 300 | 10170 | 3.67 | 373 | 3.24 | 329 | 449 | 262 | 300 | 9600 | 3.68 | 353 | 3.25 | 312 |
| 01 | H | 3 | H | | PD Horné Obdokovce.. | | | | | | | 107 | 300 | 8775 | 3.69 | 324 | 3.27 | 287 | 25/20 | 155 | 300 | 10170 | 3.67 | 373 | 3.24 | 329 | 449 | 262 | 300 | 9600 | 3.68 | 353 | 3.25 | 312 |
| Vyhovující | š | t | a | t | u | / | v | š | e | t | k | 82 | 299 | 9121 | 3.81 | 347 | 3.29 | 300 | 26/ 4 | 108 | 301 | 10732 | 3.64 | 390 | 3.23 | 346 | 446 | 190 | 300 | 10037 | 3.70 | 372 | 3.25 | 326 |
| 01 | H | 3 | H | | VELUŠOVCE..... | | | | | | | 82 | 299 | 9100 | 3.81 | 346 | 3.28 | 299 | 26/ 4 | 110 | 301 | 10692 | 3.64 | 390 | 3.23 | 345 | 447 | 193 | 300 | 10008 | 3.71 | 371 | 3.25 | 325 |
| Vyhovující | š | t | a | t | u | / | v | š | e | t | k | 168 | 297 | 7679 | 4.02 | 309 | 3.45 | 265 | 25/24 | 195 | 294 | 8907 | 3.84 | 342 | 3.38 | 301 | 424 | 363 | 295 | 8338 | 3.92 | 327 | 3.41 | 284 |
| 01 | H | 3 | R | | VKK VELKÉ RIPNANY... | | | | | | | 168 | 297 | 7679 | 4.02 | 309 | 3.45 | 265 | 25/24 | 195 | 294 | 8907 | 3.84 | 342 | 3.38 | 301 | 424 | 363 | 295 | 8338 | 3.92 | 327 | 3.41 | 284 |
| Vyhovující | š | t | a | t | u | / | v | š | e | t | k | 148 | 300 | 7513 | 3.93 | 295 | 3.40 | 255 | 24/10 | 224 | 300 | 8580 | 3.85 | 330 | 3.38 | 290 | 420 | 372 | 300 | 8156 | 3.88 | 316 | 3.38 | 276 |
| 01 | H | | | | | | | | | | | | | | | | | | | | | | | | | | | | | | | | | |

VÝSLEDKY KONTROLY ÚŽITKOVOSTI ZA ŠLACHTITELSKÉ CHOVY - Plemeno: Braunvieh

| | | | | | P R V Ě L A K T Á C I E | | | | | | | | D R U H Ě A Ď A L Š I E L A K T Á C I E | | | | | | V Š E T K Y L A K T Á C I E | | | | | | | | | |
|------------------------------------|---|---|---|---------------------|-------------------------|-------------|-------------|------------|-------------|------------|--------------|---------------|---|-------------|------------|-------------|------------|------------|-----------------------------|------------|-------------|-------------|------------|-------------|------------|----|----|----|
| 1 | 2 | 3 | 4 | 5 | 6 | 7 | 8 | 9 | 10 | 11 | 12 | 13 | 14 | 15 | 16 | 17 | 18 | 19 | 20 | 21 | 22 | 23 | 24 | 25 | 26 | 27 | 28 | 29 |
| Vyhovujúce štatútu / všetky | | | | | 36 300 | 5255 | 4.33 | 227 | 3.59 | 189 | 28/25 | 72 296 | 6293 | 4.11 | 259 | 3.48 | 219 | 423 | 108 | 297 | 5947 | 4.18 | 248 | 3.52 | 209 | | | |
| 01 | H | 3 | B | PRIBETA Fa č.1..... | 38 299 | 5304 | 4.26 | 226 | 3.56 | 189 | 28/25 | 82 296 | 6559 | 3.99 | 262 | 3.45 | 226 | 427 | 120 | 297 | 6161 | 4.06 | 250 | 3.48 | 214 | | | |
| Vyhovujúce štatútu / všetky | | | | | 36 300 | 5255 | 4.33 | 227 | 3.59 | 189 | 28/25 | 72 296 | 6293 | 4.11 | 259 | 3.48 | 219 | 423 | 108 | 297 | 5947 | 4.18 | 248 | 3.52 | 209 | | | |
| Plemeno - Braunvieh | | | | | 38 299 | 5304 | 4.26 | 226 | 3.56 | 189 | 28/25 | 82 296 | 6559 | 3.99 | 262 | 3.45 | 226 | 427 | 120 | 297 | 6161 | 4.06 | 250 | 3.48 | 214 | | | |

VÝSLEDKY KONTROLY ÚŽITKOVOSTI ZA ŠLACHTITELSKÉ CHOVY

| | | | | | P R V Ě L A K T Á C I E | | | | | | | | D R U H Ě A Ď A L Š I E L A K T Á C I E | | | | | | V Š E T K Y L A K T Á C I E | | | | | | | | | |
|--------------------------------|---|---|---|---|-------------------------|------|------|-----|------|-----|-------|-----------|---|------|-----|------|-----|-----|-----------------------------|-----|------|------|-----|------|-----|----|----|----|
| 1 | 2 | 3 | 4 | 5 | 6 | 7 | 8 | 9 | 10 | 11 | 12 | 13 | 14 | 15 | 16 | 17 | 18 | 19 | 20 | 21 | 22 | 23 | 24 | 25 | 26 | 27 | 28 | 29 |
| Plemeno - Slovenské strakaté | | | | | 2361 296 | 6112 | 4.05 | 247 | 3.46 | 212 | 30/29 | 4902 294 | 6663 | 3.97 | 265 | 3.43 | 229 | 411 | 7263 | 294 | 6484 | 3.99 | 259 | 3.44 | 223 | | | |
| Plemeno - Slovenské pinzgauské | | | | | 72 291 | 4208 | 3.97 | 167 | 3.57 | 150 | 34/14 | 257 293 | 5300 | 3.89 | 206 | 3.48 | 185 | 424 | 329 | 292 | 5061 | 3.90 | 198 | 3.50 | 177 | | | |
| Plemeno - Holsteinské | | | | | 4348 299 | 8601 | 3.78 | 325 | 3.27 | 281 | 26/15 | 6320 297 | 9662 | 3.82 | 369 | 3.26 | 315 | 433 | 10668 | 298 | 9229 | 3.81 | 351 | 3.26 | 301 | | | |
| Plemeno - Braunvieh | | | | | 36 300 | 5255 | 4.33 | 227 | 3.59 | 189 | 28/25 | 72 296 | 6293 | 4.11 | 259 | 3.48 | 219 | 423 | 108 | 297 | 5947 | 4.18 | 248 | 3.52 | 209 | | | |
| Spolu za všetky plemená | | | | | 6817 298 | 7675 | 3.86 | 296 | 3.33 | 255 | 27/ 8 | 11551 296 | 8271 | 3.87 | 320 | 3.32 | 275 | 423 | 18368 | 296 | 8050 | 3.87 | 311 | 3.32 | 267 | | | |

Porovnanie úžitkovosti za šľachtiteľské chovy

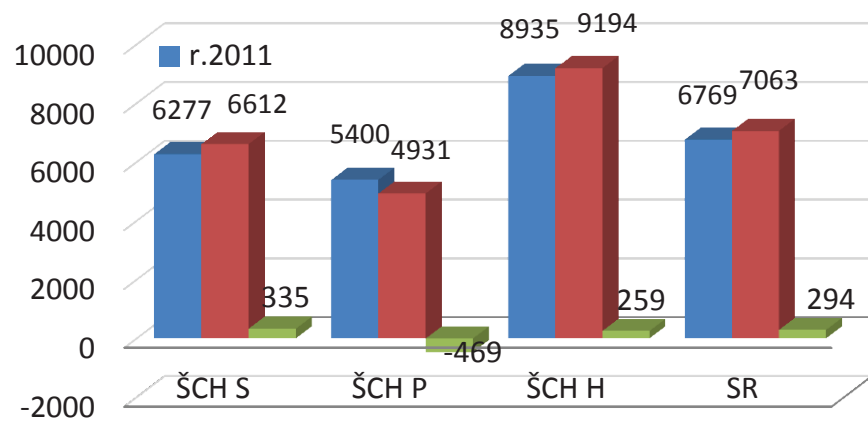

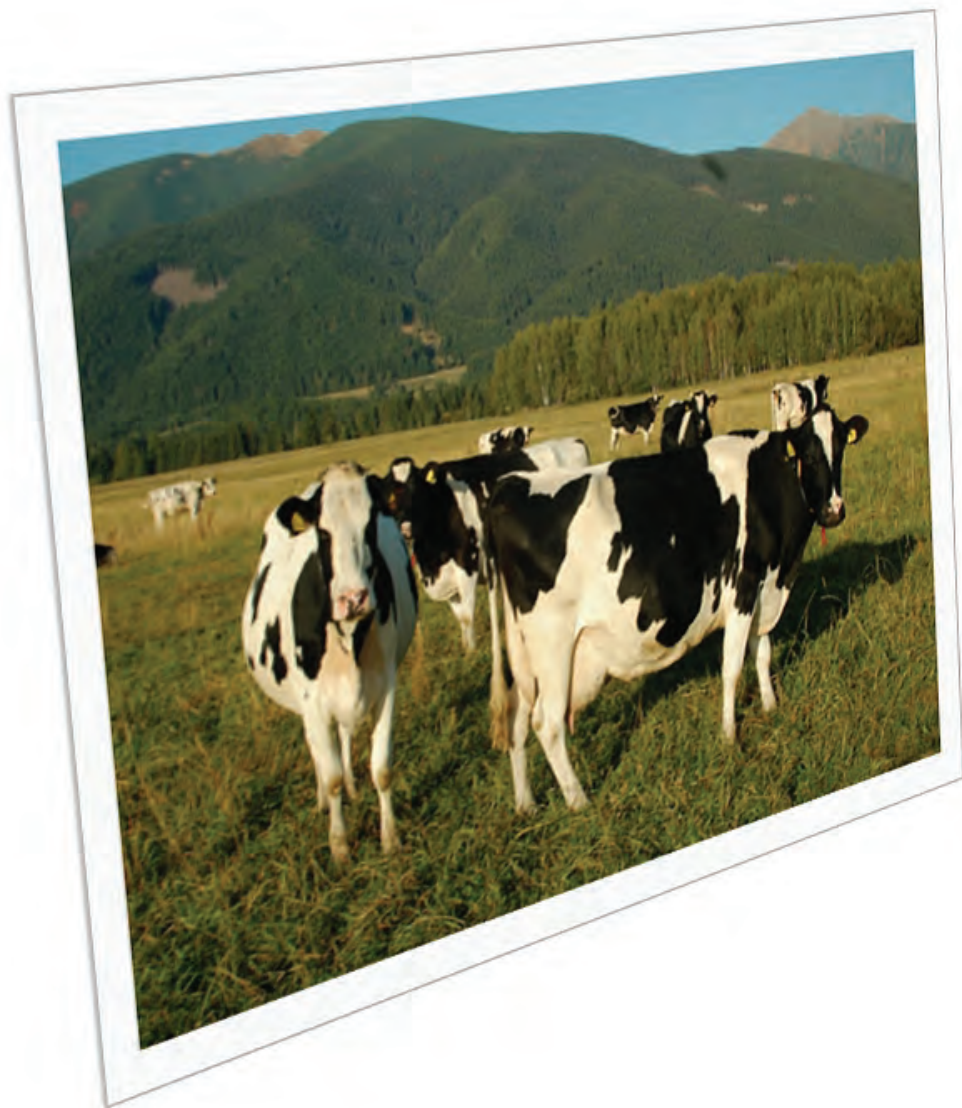

***Výsledky kontroly užítkovosti
hovädzieho dobytka
v Slovenskej republike***

***Kontrolný rok: 2011 – 2012
podľa***

o k r e s o v

| 1 | 2 | 3 | 4 | 5 | 6 | PRVÉ LAKTÁCIE | | | | | | | | DRUHÉ A ĎALŠIE LAKTÁCIE | | | | | | VŠETKY LAKTÁCIE | | | | | | | | | | | |
|-----------------------|-------------------|----------------|-------------------|---------------------|---|---|----------------------|-----------|-------|--------|--------------|---------------|--|---|----------------------|-----------|-------|--------|--------------|-----------------|----------------------|---|----------------------|-----------|-------|--------|--------------|---------------|-----------|--------------------|-----------------------------|
| | | | | | | 7 | 8 | 9 | 10 | 11 | 12 | 13 | 14 | 15 | 16 | 17 | 18 | 19 | 20 | 21 | 22 | 23 | 24 | 25 | 26 | 27 | 28 | 29 | 30 | 31 | 32 |
| Spôsob vykonávania KÚ | Charakter maštale | Výrobná oblasť | Spôsob ustajnenia | Prevažujúce plemeno | Názov maštale, poľnohospodárskeho podniku, označenie kooperácie | Počet kráv s uzávierkou za normovanú laktáciu | Počet laktáčnych dní | Mlieko kg | Tuk % | Tuk kg | Bielkovina % | Bielkovina kg | Vek jalovic pri 1. otelení v mesiacoch a dňoch | Počet kráv s uzávierkou za normovanú laktáciu | Počet laktáčnych dní | Mlieko kg | Tuk % | Tuk kg | Bielkovina % | Bielkovina kg | Medziobdobie v dňoch | Počet kráv s uzávierkou za normovanú laktáciu | Počet laktáčnych dní | Mlieko kg | Tuk % | Tuk kg | Bielkovina % | Bielkovina kg | Stav kráv | Priemerná laktácia | Priemerný vek k 30. 9. 2012 |

Vysvetlivky najdôležitejších skratiek:

Spôsob vykonávania KÚ 1 = mlieko a % tuku, bielkoviny a laktózy
2 x denne
2 = mlieko a % tuku, bielkoviny a laktózy
1 x denne
6 = mlieko 2 x denne, % tuku, bielkoviny a laktózy
1 x denne

Charakter maštale: S = šľachtiteľská maštal'
R = rozmnožovacia maštal'
C = chránená maštal'
A = šľachtiteľská a chránená maštal'
B = rozmnožovacia a chránená maštal'
O = ostatné maštale v KÚ

Výrobná oblasť: H = horská a podhorská
N = nížinná

Spôsob ustajnenia: 1 = väzná maštal' bez dojárne
2 = väzná maštal' s dojárnou
3 = volná maštal'

Plemená:

S = Slovenské strakaté
P = Slovenské pinzgauské
A = Ayrshire
M = Červenostakaté
H = Čiernostrakaté holstienské
R = Červené holsteinské
N = Čiernostrakaté nížinné
B = Braunvieh
X = Ostatné plemená

Poznámka:

- v prípade, že sa v maštali vyskytuje len jedno plemeno, je označené navyše "*",
v ostatných prípadoch sa jedná o prevažujúce plemeno
- stav kráv: stav kráv kontrolný rok 2012 / stav kráv kontrolný rok 2011

| 1 | 2 | 3 | 4 | 5 | 6 | FIRST LACTATIONS | | | | | | | | SECOND AND FURTHER LACTATIONS | | | | | | ALL LACTATIONS | | | | | | | | | | | |
|------------------------------|--------------------|-----------------|-------------------|------------|---|---|--------------------------|---------|-------|--------|-----------|------------|--|---|--------------------------|---------|-------|--------|-----------|----------------|---------------------|---|--------------------------|---------|-------|--------|-----------|------------|----------------------------------|-------------------|----------------------------|
| | | | | | | 7 | 8 | 9 | 10 | 11 | 12 | 13 | 14 | 15 | 16 | 17 | 18 | 19 | 20 | 21 | 22 | 23 | 24 | 25 | 26 | 27 | 28 | 29 | 30 | 31 | 32 |
| The manner of perf's control | The type of stable | Production area | The way of stable | Main breed | Name of stable, Agriculture enterprise, Indication of cooperation | Number of cows with close in norm lactation | Number of lactation days | Milk kg | Fat % | Fat kg | Protein % | Protein kg | Age of heifers in first calving in months and days | Number of cows with close in norm lactation | Number of lactation days | Milk kg | Fat % | Fat kg | Protein % | Protein kg | Interperiod in days | Number of cows with close in norm lactation | Number of lactation days | Milk kg | Fat % | Fat kg | Protein % | Protein kg | Number of cows in milk recording | Average lactation | Average age to 30. 9. 2012 |

The most important abbreviations:

The manner of control perf. 1 = milk and % of fat, protein and lactose twice
 2 = milk and % of fat, protein and lactose once a day
 6 = milk twice a day, % of fat, protein and lactose once a day

Type of stable: S = breeder's stable
 R = parental breeding stable
 C = protected stable
 A = breeding and protected stable
 B = parental breeding and protected stable
 O = other stables

Production area: H = highlands
 N = lowlands

The way of stable: 1 = binder stable without milkhose
 2 = binder stable with milkhose
 3 = free stable

Breeds: S = Simental
 P = Pinzgauer
 A = Ayrshi
 M = Červenostakaté nížinné
 H = Black and White Holstein
 R = Red and White Holstein
 N = Čiarnostrakaté nížinné
 B = Braunvieh
 X = Other breeds

Note: - in case, there is just one breed stable, is marked "*", otherwise it represents superior breed.
 - number of cows: the number of cows in the control year 2012 / the number of cows in the control year 2011

V Ý S L E D K Y P O D Ľ A O K R E S O V

| 6 | P R V Ě L A K T Á C I E | | | | | | | DRUHÉ A ĎALŠIE LAKTÁCIE | | | | | | | V Š E T K Y L A K T Á C I E | | | | | | | | | | | |
|--------------------------|-------------------------|------------|-------------|-------------|------------|-------------|------------|-------------------------|--------------|------------|-------------|-------------|------------|-------------|-----------------------------|------------|--------------|------------|-------------|-------------|------------|-------------|------------|--------------|-------------|-------------|
| | 7 | 8 | 9 | 10 | 11 | 12 | 13 | 14 | 15 | 16 | 17 | 18 | 19 | 20 | 21 | 22 | 23 | 24 | 25 | 26 | 27 | 28 | 29 | 30 | 31 | 32 |
| Bratislava II | 61 | 301 | 8665 | 3.81 | 330 | 3.15 | 273 | 27/ 6 | 89 | 291 | 8784 | 4.01 | 352 | 3.20 | 281 | 459 | 150 | 295 | 8736 | 3.93 | 343 | 3.18 | 278 | 235 | 2.23 | 4/ 5 |
| Bratislava III | 55 | 296 | 6761 | 3.89 | 263 | 3.19 | 216 | 29/20 | 125 | 297 | 7276 | 3.89 | 283 | 3.26 | 237 | 446 | 180 | 297 | 7119 | 3.89 | 277 | 3.24 | 231 | 250 | 2.35 | 4/ 7 |
| Bratislava IV | 48 | 295 | 8023 | 4.45 | 357 | 3.12 | 250 | 28/24 | 68 | 289 | 6964 | 4.40 | 306 | 3.20 | 223 | 435 | 116 | 292 | 7402 | 4.42 | 327 | 3.16 | 234 | 160 | 2.07 | 4/ 3 |
| Malacky | 133 | 298 | 7511 | 4.09 | 307 | 3.24 | 244 | 24/ 7 | 175 | 294 | 7706 | 4.37 | 337 | 3.27 | 252 | 432 | 308 | 296 | 7621 | 4.25 | 324 | 3.26 | 248 | 433 | 2.11 | 4/ 2 |
| Pezinok | 210 | 299 | 8083 | 3.91 | 316 | 3.02 | 244 | 25/24 | 332 | 300 | 9400 | 3.91 | 368 | 3.14 | 295 | 464 | 542 | 299 | 8890 | 3.91 | 348 | 3.10 | 275 | 784 | 2.06 | 4/ 3 |
| Senec | 160 | 297 | 8642 | 3.95 | 341 | 3.17 | 274 | 26/12 | 258 | 297 | 9354 | 3.94 | 368 | 3.22 | 301 | 447 | 418 | 297 | 9082 | 3.94 | 358 | 3.20 | 291 | 623 | 2.07 | 4/ 4 |
| Bratislavský kraj | 667 | 298 | 8043 | 3.98 | 320 | 3.13 | 252 | 26/ 9 | 1047 | 296 | 8641 | 4.02 | 347 | 3.20 | 277 | 450 | 1714 | 297 | 8408 | 4.00 | 337 | 3.18 | 267 | 2485 | 2.12 | 4/ 4 |
| Dunajská Streda | 2600 | 299 | 7610 | 3.85 | 293 | 3.28 | 250 | 27/11 | 3507 | 296 | 7971 | 3.85 | 307 | 3.30 | 263 | 444 | 6107 | 297 | 7817 | 3.85 | 301 | 3.29 | 257 | 8881 | 2.07 | 4/ 4 |
| Galanta | 768 | 299 | 7220 | 3.96 | 286 | 3.32 | 240 | 27/ 5 | 1420 | 298 | 7753 | 3.92 | 304 | 3.31 | 257 | 428 | 2188 | 298 | 7566 | 3.93 | 297 | 3.31 | 251 | 2957 | 2.38 | 4/ 7 |
| Hlohovec | 781 | 299 | 8247 | 3.76 | 310 | 3.27 | 270 | 25/14 | 1275 | 297 | 8992 | 3.80 | 342 | 3.30 | 297 | 427 | 2056 | 298 | 8709 | 3.79 | 330 | 3.29 | 287 | 2762 | 2.25 | 4/ 4 |
| Piešťany | 667 | 300 | 7394 | 4.05 | 299 | 3.33 | 247 | 26/29 | 1112 | 296 | 8113 | 4.06 | 330 | 3.29 | 267 | 431 | 1779 | 297 | 7843 | 4.06 | 318 | 3.31 | 259 | 2381 | 2.15 | 4/ 5 |
| Senica | 260 | 299 | 7404 | 4.53 | 335 | 3.20 | 237 | 27/17 | 591 | 295 | 7735 | 4.47 | 346 | 3.27 | 253 | 428 | 851 | 296 | 7633 | 4.49 | 342 | 3.25 | 248 | 1452 | 2.58 | 4/ 9 |
| Skalica | 150 | 299 | 8180 | 3.55 | 290 | 3.22 | 263 | 25/ 2 | 248 | 299 | 9235 | 3.64 | 336 | 3.27 | 302 | 408 | 398 | 299 | 8837 | 3.61 | 319 | 3.25 | 287 | 511 | 2.16 | 4/ 3 |
| Trnava | 2367 | 299 | 8542 | 3.99 | 341 | 3.29 | 281 | 26/ 3 | 3505 | 297 | 9263 | 4.03 | 374 | 3.30 | 306 | 429 | 5872 | 298 | 8973 | 4.02 | 360 | 3.30 | 296 | 7637 | 2.10 | 4/ 3 |
| Trnavský kraj | 7593 | 299 | 7912 | 3.93 | 311 | 3.29 | 260 | 26/20 | 11658 | 297 | 8473 | 3.95 | 335 | 3.30 | 280 | 433 | 19251 | 298 | 8252 | 3.94 | 325 | 3.29 | 272 | 26581 | 2.17 | 4/ 4 |
| Bánovce nad Bebravou | 962 | 296 | 7657 | 3.77 | 288 | 3.36 | 257 | 26/ 7 | 1543 | 294 | 7992 | 3.84 | 307 | 3.34 | 267 | 422 | 2505 | 295 | 7864 | 3.81 | 300 | 3.35 | 263 | 3275 | 2.13 | 4/ 3 |
| Ilava | 185 | 302 | 6281 | 3.99 | 250 | 3.41 | 214 | 28/11 | 303 | 300 | 6535 | 3.84 | 251 | 3.35 | 219 | 448 | 488 | 301 | 6439 | 3.90 | 251 | 3.37 | 217 | 834 | 2.05 | 4/ 0 |
| Myjava | 14 | 290 | 4608 | 4.72 | 218 | 3.18 | 147 | 30/11 | 83 | 287 | 6056 | 4.79 | 290 | 3.16 | 191 | 433 | 97 | 288 | 5847 | 4.78 | 280 | 3.16 | 185 | 186 | 2.73 | 1/ 7 |
| Nové Mesto nad Váhom | 482 | 301 | 7150 | 3.96 | 283 | 3.35 | 239 | 27/12 | 709 | 298 | 7985 | 4.03 | 322 | 3.33 | 266 | 455 | 1191 | 299 | 7647 | 4.00 | 306 | 3.34 | 255 | 1635 | 1.99 | 4/ 3 |
| Partizánske | 707 | 297 | 7794 | 3.88 | 302 | 3.27 | 255 | 24/28 | 935 | 296 | 8654 | 3.97 | 344 | 3.27 | 283 | 439 | 1642 | 297 | 8284 | 3.93 | 326 | 3.27 | 271 | 2257 | 2.05 | 4/ 1 |
| Považská Bystrica | 54 | 304 | 5940 | 4.16 | 247 | 3.40 | 202 | 28/24 | 106 | 301 | 6768 | 3.98 | 269 | 3.39 | 229 | 426 | 160 | 302 | 6488 | 4.04 | 262 | 3.39 | 220 | 249 | 2.36 | 4/ 5 |
| Prievidza | 723 | 294 | 5574 | 4.10 | 228 | 3.39 | 189 | 31/16 | 1483 | 293 | 6341 | 4.05 | 257 | 3.34 | 212 | 421 | 2206 | 293 | 6090 | 4.07 | 248 | 3.35 | 204 | 2875 | 2.47 | 4/10 |
| Púchov | 194 | 302 | 6314 | 3.82 | 241 | 3.33 | 210 | 30/ 2 | 418 | 301 | 6711 | 3.92 | 263 | 3.29 | 221 | 421 | 612 | 301 | 6585 | 3.89 | 256 | 3.30 | 218 | 855 | 2.44 | 4/ 8 |
| Trenčín | 849 | 297 | 5904 | 4.09 | 242 | 3.38 | 199 | 26/14 | 1426 | 292 | 6451 | 4.07 | 263 | 3.34 | 215 | 413 | 2275 | 294 | 6247 | 4.08 | 255 | 3.35 | 209 | 2784 | 2.18 | 4/ 3 |
| Trenčiansky kraj | 4170 | 297 | 6748 | 3.94 | 266 | 3.35 | 226 | 27/13 | 7006 | 295 | 7236 | 3.98 | 288 | 3.32 | 241 | 427 | 11176 | 296 | 7054 | 3.96 | 280 | 3.33 | 235 | 14950 | 2.20 | 4/ 3 |
| Komárno | 1469 | 299 | 7052 | 3.94 | 278 | 3.32 | 234 | 26/29 | 2081 | 297 | 7506 | 3.97 | 298 | 3.32 | 249 | 441 | 3550 | 298 | 7318 | 3.96 | 290 | 3.32 | 243 | 4990 | 2.03 | 4/ 4 |
| Levice | 754 | 299 | 6439 | 3.90 | 251 | 3.36 | 217 | 28/ 6 | 1218 | 296 | 7227 | 3.78 | 273 | 3.35 | 242 | 430 | 1972 | 297 | 6926 | 3.82 | 265 | 3.35 | 232 | 2507 | 2.21 | 4/ 6 |
| Nitra | 742 | 300 | 7969 | 3.68 | 293 | 3.27 | 260 | 26/16 | 1034 | 297 | 8288 | 3.72 | 308 | 3.28 | 272 | 445 | 1776 | 298 | 8154 | 3.71 | 302 | 3.27 | 267 | 2437 | 2.08 | 4/ 4 |
| Nové Zámky | 1480 | 300 | 8839 | 3.69 | 326 | 3.19 | 282 | 26/ 8 | 2368 | 297 | 9784 | 3.71 | 363 | 3.21 | 314 | 439 | 3848 | 298 | 9420 | 3.70 | 349 | 3.20 | 302 | 5569 | 2.11 | 4/ 3 |
| Šaľa | 513 | 297 | 8223 | 3.59 | 295 | 3.22 | 265 | 25/25 | 797 | 297 | 8556 | 3.67 | 314 | 3.26 | 279 | 432 | 1310 | 297 | 8425 | 3.64 | 306 | 3.25 | 274 | 1748 | 2.20 | 4/ 3 |
| Topoľčany | 1200 | 298 | 7605 | 3.88 | 295 | 3.35 | 255 | 25/26 | 1792 | 297 | 8321 | 3.80 | 316 | 3.33 | 277 | 433 | 2992 | 297 | 8034 | 3.83 | 308 | 3.34 | 268 | 3948 | 2.15 | 4/ 4 |
| Zlaté Moravce | 423 | 298 | 7511 | 3.88 | 292 | 3.44 | 259 | 28/ 2 | 707 | 298 | 7821 | 3.84 | 300 | 3.43 | 268 | 429 | 1130 | 298 | 7705 | 3.85 | 297 | 3.44 | 265 | 1444 | 2.26 | 4/ 6 |
| Nitriansky kraj | 6581 | 299 | 7709 | 3.80 | 293 | 3.29 | 254 | 26/21 | 9997 | 297 | 8344 | 3.79 | 316 | 3.29 | 275 | 437 | 16578 | 298 | 8092 | 3.79 | 307 | 3.29 | 266 | 22643 | 2.13 | 4/ 4 |
| Bytča | 115 | 303 | 5877 | 3.88 | 228 | 3.30 | 194 | 28/25 | 183 | 300 | 6512 | 3.89 | 253 | 3.35 | 218 | 429 | 298 | 301 | 6267 | 3.89 | 244 | 3.33 | 209 | 424 | 2.15 | 4/ 7 |
| Čadca | 66 | 296 | 3073 | 3.54 | 109 | 3.12 | 96 | 34/25 | 280 | 291 | 3544 | 3.57 | 126 | 3.16 | 112 | 437 | 346 | 292 | 3454 | 3.56 | 123 | 3.16 | 109 | 516 | 3.11 | 6/ 0 |
| Dolný Kubín | 445 | 298 | 5354 | 4.02 | 215 | 3.39 | 182 | 36/ 2 | 884 | 293 | 6069 | 4.00 | 243 | 3.34 | 203 | 424 | 1329 | 295 | 5830 | 4.01 | 233 | 3.36 | 196 | 1711 | 2.52 | 5/ 6 |
| Kysucké Nové Mesto | 30 | 281 | 2821 | 3.52 | 99 | 3.11 | 88 | 49/17 | 202 | 289 | 3143 | 3.62 | 114 | 3.18 | 100 | 420 | 232 | 288 | 3102 | 3.61 | 112 | 3.17 | 98 | 299 | 3.96 | 7/ 6 |
| Liptovský Mikuláš | 1457 | 295 | 5904 | 4.03 | 238 | 3.36 | 198 | 32/ 0 | 2807 | 293 | 6782 | 4.05 | 275 | 3.31 | 225 | 419 | 4264 | 294 | 6482 | 4.04 | 262 | 3.33 | 216 | 5603 | 2.49 | 5/ 0 |
| Martin | 744 | 301 | 6964 | 3.92 | 273 | 3.41 | 237 | 28/22 | 1295 | 297 | 7209 | 3.96 | 285 | 3.37 | 243 | 409 | 2039 | 298 | 7119 | 3.94 | 281 | 3.39 | 241 | 2717 | 2.27 | 4/ 8 |
| Námestovo | 778 | 297 | 5344 | 3.97 | 212 | 3.32 | 178 | 32/27 | 1567 | 293 | 5662 | 3.95 | 224 | 3.32 | 188 | 414 | 2345 | 294 | 5556 | 3.96 | 220 | 3.32 | 185 | 2994 | 2.49 | 5/ 3 |
| Ružomberok | 379 | 295 | 6075 | 3.97 | 241 | 3.43 | 208 | 32/ 3 | 678 | 293 | 6802 | 3.87 | 263 | 3.38 | 230 | 417 | 1057 | 294 | 6541 | 3.90 | 255 | 3.40 | 222 | 1219 | 2.40 | 5/ 0 |
| Turčianske Teplice | 252 | 297 | 6534 | 4.03 | 263 | 3.36 | 220 | 30/ 8 | 390 | 287 | 6261 | 4.07 | 255 | 3.29 | 206 | 438 | 642 | 291 | 6368 | 4.05 | 258 | 3.32 | 212 | 1115 | 2.25 | 4/10 |
| Tvrdošín | 456 | 293 | 5769 | 4.07 | 235 | 3.35 | 193 | 31/12 | 925 | 292 | 6703 | 4.02 | 269 | 3.36 | 225 | 428 | 1381 | 292 | 6395</ | | | | | | | |

V Ý S L E D K Y P O D Ľ A O K R E S O V

| 6 | P R V É L A K T Á C I E | | | | | | | DRUHÉ A ĎALŠIE LAKTÁCIE | | | | | | | V Š E T K Y L A K T Á C I E | | | | | | | | | | | |
|-----------------------------|-------------------------|------------|-------------|-------------|------------|-------------|------------|-------------------------|--------------|------------|-------------|-------------|------------|-------------|-----------------------------|------------|--------------|------------|-------------|-------------|------------|-------------|------------|---------------|-------------|-------------|
| | 7 | 8 | 9 | 10 | 11 | 12 | 13 | 14 | 15 | 16 | 17 | 18 | 19 | 20 | 21 | 22 | 23 | 24 | 25 | 26 | 27 | 28 | 29 | 30 | 31 | 32 |
| Brezno | 395 | 295 | 3925 | 4.09 | 160 | 3.25 | 128 | 37/ 5 | 832 | 290 | 4105 | 3.98 | 163 | 3.20 | 131 | 436 | 1227 | 292 | 4047 | 4.01 | 162 | 3.22 | 130 | 1648 | 2.60 | 5/ 7 |
| Detva | 283 | 301 | 6836 | 3.88 | 265 | 3.36 | 229 | 30/ 9 | 508 | 296 | 6649 | 3.95 | 263 | 3.34 | 222 | 433 | 791 | 298 | 6716 | 3.93 | 264 | 3.34 | 225 | 1111 | 2.10 | 4/ 6 |
| Krupina | 395 | 295 | 5991 | 3.90 | 234 | 3.35 | 201 | 29/ 1 | 593 | 293 | 6746 | 3.93 | 265 | 3.37 | 227 | 432 | 988 | 294 | 6444 | 3.92 | 252 | 3.37 | 217 | 1734 | 2.18 | 4/ 7 |
| Lučenec | 160 | 300 | 6265 | 4.13 | 258 | 3.39 | 213 | 27/19 | 330 | 297 | 6769 | 4.26 | 289 | 3.42 | 231 | 415 | 490 | 298 | 6604 | 4.22 | 279 | 3.41 | 225 | 713 | 2.26 | 4/ 7 |
| Poltár | 67 | 296 | 4930 | 4.65 | 229 | 3.43 | 169 | 29/ 2 | 161 | 293 | 5898 | 4.77 | 282 | 3.40 | 201 | 418 | 228 | 294 | 5613 | 4.74 | 266 | 3.41 | 191 | 328 | 2.40 | 5/ 0 |
| Rimavská Sobota | 516 | 299 | 7853 | 4.40 | 346 | 3.20 | 251 | 28/20 | 946 | 296 | 6986 | 4.33 | 302 | 3.26 | 228 | 418 | 1462 | 297 | 7292 | 4.35 | 317 | 3.24 | 236 | 2290 | 2.34 | 4/10 |
| Veľký Krtíš | 287 | 299 | 6175 | 4.16 | 257 | 3.52 | 217 | 30/21 | 510 | 295 | 7203 | 4.07 | 293 | 3.47 | 250 | 435 | 797 | 296 | 6833 | 4.10 | 280 | 3.49 | 238 | 1114 | 2.30 | 4/ 9 |
| Zvolen | 614 | 296 | 6779 | 3.70 | 251 | 3.36 | 227 | 29/30 | 909 | 294 | 7066 | 3.76 | 266 | 3.36 | 237 | 443 | 1523 | 295 | 6950 | 3.74 | 260 | 3.36 | 233 | 2057 | 2.21 | 4/ 7 |
| Žarnovica | 8 | 294 | 3493 | 4.08 | 143 | 3.23 | 113 | 30/23 | 30 | 300 | 4187 | 4.09 | 171 | 3.38 | 142 | 458 | 38 | 299 | 4041 | 4.09 | 165 | 3.35 | 135 | 99 | 2.54 | 5/ 5 |
| Žiar nad Hronom | 101 | 302 | 5441 | 3.84 | 209 | 3.38 | 184 | 30/26 | 205 | 298 | 5672 | 3.88 | 220 | 3.37 | 191 | 429 | 306 | 299 | 5595 | 3.87 | 216 | 3.38 | 189 | 440 | 2.58 | 5/ 1 |
| Banskobystrický kraj | 3292 | 297 | 6223 | 4.03 | 251 | 3.33 | 207 | 30/23 | 5946 | 294 | 6385 | 4.04 | 258 | 3.33 | 213 | 429 | 9238 | 296 | 6327 | 4.04 | 256 | 3.33 | 211 | 13414 | 2.33 | 4/10 |
| Bardejov | 676 | 299 | 5425 | 3.71 | 201 | 3.33 | 181 | 29/20 | 1496 | 296 | 5755 | 3.72 | 214 | 3.29 | 189 | 438 | 2172 | 297 | 5652 | 3.72 | 210 | 3.30 | 187 | 3145 | 2.51 | 5/ 0 |
| Humenné | 70 | 295 | 3075 | 4.14 | 127 | 3.22 | 99 | 36/ 5 | 245 | 295 | 3144 | 4.27 | 134 | 3.29 | 103 | 451 | 315 | 295 | 3129 | 4.24 | 133 | 3.28 | 102 | 1121 | 2.78 | 5/ 8 |
| Kežmarok | 271 | 291 | 5026 | 4.15 | 209 | 3.23 | 163 | 30/ 7 | 516 | 289 | 5651 | 4.04 | 228 | 3.27 | 185 | 397 | 787 | 290 | 5436 | 4.08 | 222 | 3.26 | 177 | 885 | 2.55 | 5/ 0 |
| Levoča | 280 | 293 | 6545 | 4.32 | 283 | 3.27 | 214 | 32/ 1 | 432 | 290 | 7167 | 4.19 | 300 | 3.27 | 235 | 448 | 712 | 291 | 6923 | 4.24 | 293 | 3.27 | 226 | 909 | 2.25 | 5/ 0 |
| Medzilaborce | 34 | 298 | 3087 | 4.04 | 125 | 3.35 | 103 | 35/24 | 54 | 285 | 3524 | 4.21 | 148 | 3.29 | 116 | 444 | 88 | 290 | 3355 | 4.15 | 139 | 3.31 | 111 | 298 | 3.33 | 6/ 5 |
| Poprad | 496 | 293 | 5991 | 3.83 | 230 | 3.30 | 198 | 29/14 | 1185 | 291 | 6424 | 3.72 | 239 | 3.26 | 209 | 404 | 1681 | 291 | 6296 | 3.75 | 236 | 3.27 | 206 | 2257 | 2.56 | 4/10 |
| Prešov | 548 | 300 | 5579 | 3.93 | 219 | 3.41 | 190 | 31/15 | 1220 | 297 | 6155 | 3.97 | 244 | 3.38 | 208 | 413 | 1768 | 298 | 5976 | 3.96 | 237 | 3.39 | 203 | 2674 | 2.60 | 5/ 1 |
| Sabinov | 228 | 304 | 6748 | 4.05 | 273 | 3.27 | 221 | 26/26 | 317 | 303 | 7578 | 3.85 | 291 | 3.23 | 245 | 422 | 545 | 303 | 7230 | 3.92 | 284 | 3.25 | 235 | 751 | 2.37 | 4/ 6 |
| Snina | 209 | 296 | 4943 | 3.98 | 197 | 3.38 | 167 | 29/23 | 650 | 296 | 5569 | 3.92 | 218 | 3.36 | 187 | 407 | 859 | 296 | 5417 | 3.93 | 213 | 3.36 | 182 | 1153 | 3.15 | 5/ 4 |
| Stará Ľubovňa | 282 | 295 | 4412 | 3.87 | 171 | 3.38 | 149 | 35/29 | 996 | 292 | 5069 | 3.82 | 194 | 3.30 | 167 | 423 | 1278 | 292 | 4924 | 3.83 | 189 | 3.32 | 163 | 1913 | 2.88 | 5/ 9 |
| Stropkov | 221 | 295 | 5040 | 3.90 | 197 | 3.46 | 174 | 30/14 | 453 | 295 | 5626 | 3.79 | 213 | 3.46 | 194 | 420 | 674 | 295 | 5434 | 3.82 | 208 | 3.46 | 188 | 1041 | 2.47 | 5/ 1 |
| Vranov nad Topľou | 392 | 299 | 5792 | 3.91 | 226 | 3.35 | 194 | 30/17 | 693 | 297 | 5937 | 3.96 | 235 | 3.35 | 199 | 454 | 1085 | 298 | 5884 | 3.94 | 232 | 3.35 | 197 | 1997 | 2.38 | 4/ 9 |
| Prešovský kraj | 3707 | 297 | 5506 | 3.93 | 217 | 3.34 | 184 | 30/23 | 8257 | 294 | 5866 | 3.87 | 227 | 3.32 | 194 | 423 | 11964 | 295 | 5755 | 3.89 | 224 | 3.32 | 191 | 18144 | 2.60 | 5/ 1 |
| Gelnica | 23 | 275 | 3060 | 4.40 | 135 | 3.37 | 103 | 34/19 | 86 | 288 | 3983 | 4.13 | 164 | 3.31 | 132 | 444 | 109 | 285 | 3788 | 4.17 | 158 | 3.32 | 126 | 168 | 2.85 | 5/ 8 |
| Košice II | 86 | 301 | 5132 | 4.04 | 207 | 3.18 | 163 | 31/ 9 | 142 | 300 | 5739 | 4.13 | 237 | 3.25 | 186 | 557 | 228 | 301 | 5510 | 4.10 | 226 | 3.23 | 178 | 336 | 2.20 | 4/10 |
| Košice okolie | 828 | 298 | 6504 | 3.69 | 240 | 3.34 | 217 | 30/ 2 | 1300 | 295 | 6936 | 3.76 | 261 | 3.33 | 231 | 448 | 2128 | 296 | 6768 | 3.74 | 253 | 3.33 | 225 | 3231 | 2.10 | 4/ 6 |
| Míchalovce | 375 | 296 | 4283 | 3.96 | 170 | 3.39 | 145 | 34/16 | 776 | 293 | 5182 | 3.94 | 204 | 3.37 | 175 | 425 | 1151 | 294 | 4889 | 3.95 | 193 | 3.37 | 165 | 2077 | 2.35 | 5/ 3 |
| Rožňava | 96 | 293 | 2788 | 4.24 | 118 | 3.39 | 95 | 38/13 | 331 | 290 | 3231 | 4.04 | 131 | 3.31 | 107 | 414 | 427 | 291 | 3132 | 4.08 | 128 | 3.33 | 104 | 740 | 2.91 | 5/ 6 |
| Sobrance | 45 | 301 | 7012 | 4.01 | 281 | 3.27 | 229 | 27/24 | 51 | 297 | 7224 | 3.85 | 278 | 3.36 | 243 | 470 | 96 | 299 | 7125 | 3.92 | 280 | 3.32 | 237 | 177 | 2.05 | 4/10 |
| Spišská Nová Ves | 139 | 295 | 4238 | 4.22 | 179 | 3.29 | 139 | 30/17 | 310 | 291 | 4715 | 4.24 | 200 | 3.33 | 157 | 430 | 449 | 292 | 4568 | 4.23 | 193 | 3.32 | 152 | 664 | 2.51 | 5/ 1 |
| Trebišov | 192 | 293 | 5089 | 3.99 | 203 | 3.27 | 166 | 30/25 | 426 | 292 | 5922 | 4.05 | 240 | 3.34 | 198 | 434 | 618 | 292 | 5663 | 4.03 | 228 | 3.32 | 188 | 857 | 2.50 | 5/ 0 |
| Košický kraj | 1784 | 296 | 5411 | 3.85 | 208 | 3.33 | 180 | 31/19 | 3422 | 293 | 5733 | 3.91 | 224 | 3.33 | 191 | 441 | 5206 | 294 | 5623 | 3.89 | 219 | 3.33 | 187 | 8250 | 2.33 | 4/11 |
| SR SPOLU | 32678 | 298 | 6848 | 3.91 | 268 | 3.31 | 227 | 28/21 | 56914 | 295 | 7187 | 3.92 | 282 | 3.31 | 238 | 430 | 89592 | 296 | 7063 | 3.92 | 277 | 3.31 | 234 | 125602 | 2.30 | 4/ 8 |

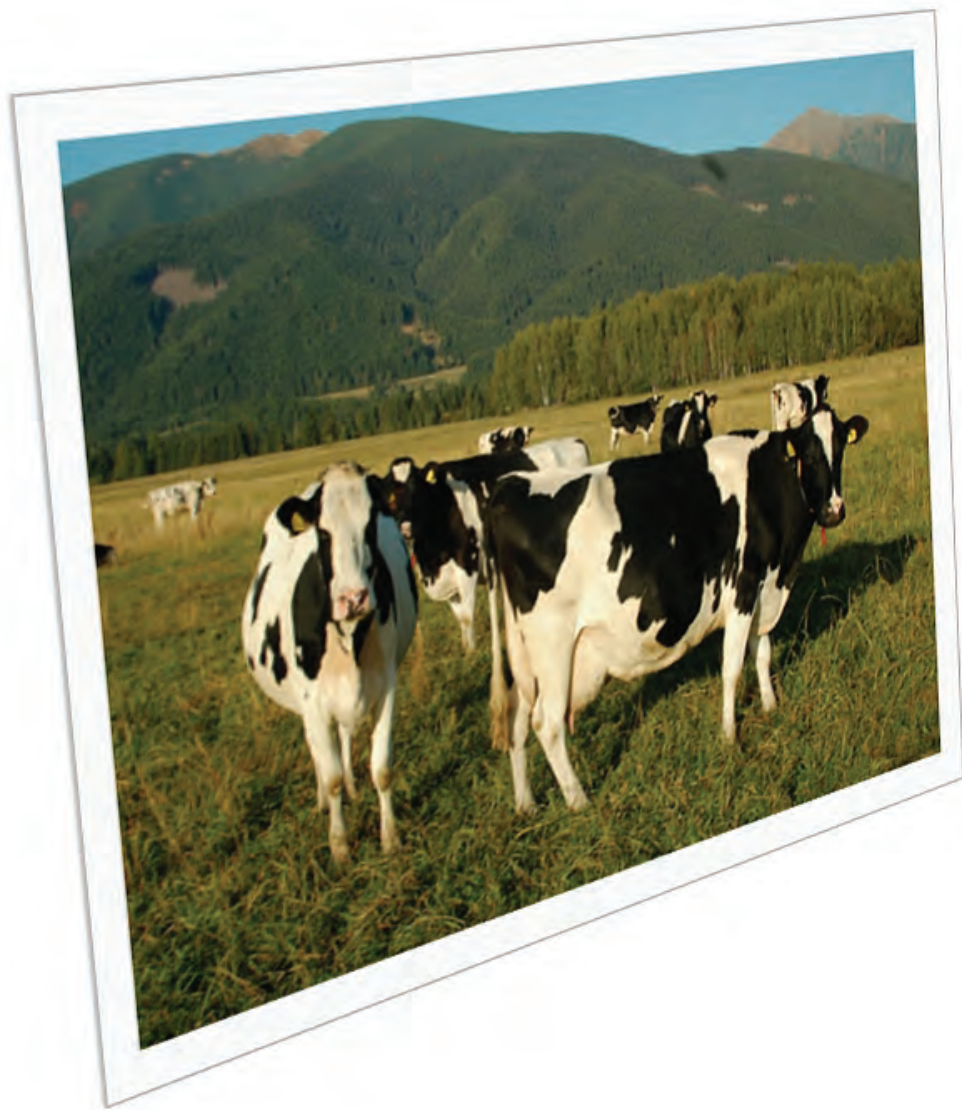

***Výsledky kontroly úžitkovosti
hovädzieho dobytku
v Slovenskej republike***

***Kontrolný rok: 2011 – 2012
podľa***

***okresov, podnikov,
chovov a maštali***

| 1 | 2 | 3 | 4 | 5 | 6 | 7 | 8 | 9 | 10 | 11 | 12 | 13 | 14 | 15 | 16 | 17 | 18 | 19 | 20 | 21 | 22 | 23 | 24 | 25 | 26 | 27 | 28 | 29 |
|---|---|---|---|---|---|---|---|---|----|----|----|----|----|----|----|----|----|----|----|----|----|----|----|----|----|----|----|----|
|---|---|---|---|---|---|---|---|---|----|----|----|----|----|----|----|----|----|----|----|----|----|----|----|----|----|----|----|----|

OKRES: BRATISLAVA II

| | | | | | | | | | | | | | | | | | | | | | | | |
|---|-----------|------------|-------------|-------------|------------|-------------|------------|--------------|------------|------------|-------------|-------------|------------|------------------|------------|---------------------|------------|--------------------|-------------|------------------------|------------|---------------------|------------|
| 2 O N 3 H Podunajské Biskupice 011 | 61 | 301 | 8665 | 3.81 | 330 | 3.15 | 273 | 27/ 6 | 89 | 291 | 8784 | 4.01 | 352 | 3.20 | 281 | 459 | 150 | 295 | 8736 | 3.93 | 343 | 3.18 | 278 |
| Polnohosp. družstvo Podunajské Biskupice | 61 | 301 | 8665 | 3.81 | 330 | 3.15 | 273 | 27/ 6 | 89 | 291 | 8784 | 4.01 | 352 | 3.20 | 281 | 459 | 150 | 295 | 8736 | 3.93 | 343 | 3.18 | 278 |
| Výsledky za predchádzajúci kontrolný rok | 49 | 300 | 8166 | 4.17 | 341 | 3.24 | 265 | 28/11 | 89 | 297 | 8540 | 4.19 | 358 | 3.26 | 279 | 477 | 138 | 298 | 8407 | 4.18 | 352 | 3.26 | 274 |
| SÍDLO Bratislava | | | | | | | | | Stav kráv: | | 235 | / | 220 | Vyradených kráv: | 82 | Zaradených prvôtok: | 93 | Narodených teliat: | 214 | Pr.vek v rokoch a mes: | 4/ 5 | Priemerná laktácia: | 2.23 |

VÝSLEDKY ZA OKRES

BRATISLAVA II

| | | | | | | | | | | | | | | | | | | | | | | | |
|--|-----------|------------|-------------|-------------|------------|-------------|------------|--------------|-----------|------------|-------------|-------------|------------|-------------|------------|------------|------------|------------|-------------|-------------|------------|-------------|------------|
| Výsledky za predchádzajúci kontrolný rok | 49 | 300 | 8166 | 4.17 | 341 | 3.24 | 265 | 28/11 | 89 | 297 | 8540 | 4.19 | 358 | 3.26 | 279 | 477 | 138 | 298 | 8407 | 4.18 | 352 | 3.26 | 274 |
| POĽNOHOSP. DRUŽSTVÁ: | 61 | 301 | 8665 | 3.81 | 330 | 3.15 | 273 | 27/ 6 | 89 | 291 | 8784 | 4.01 | 352 | 3.20 | 281 | 459 | 150 | 295 | 8736 | 3.93 | 343 | 3.18 | 278 |

OKRES: BRATISLAVA III

| | | | | | | | | | | | | | | | | | | | | | | | |
|--|-----------|------------|-------------|-------------|------------|-------------|------------|--------------|------------|------------|-------------|-------------|------------|------------------|------------|---------------------|------------|--------------------|-------------|------------------------|------------|---------------------|------------|
| 2 O N 3 H Vajnory 012 | 55 | 296 | 6761 | 3.89 | 263 | 3.19 | 216 | 29/20 | 125 | 297 | 7276 | 3.89 | 283 | 3.26 | 237 | 446 | 180 | 297 | 7119 | 3.89 | 277 | 3.24 | 231 |
| Polnohospodárske družstvo Vajnory | 55 | 296 | 6761 | 3.89 | 263 | 3.19 | 216 | 29/20 | 125 | 297 | 7276 | 3.89 | 283 | 3.26 | 237 | 446 | 180 | 297 | 7119 | 3.89 | 277 | 3.24 | 231 |
| Výsledky za predchádzajúci kontrolný rok | 35 | 295 | 4896 | 4.11 | 201 | 3.23 | 158 | 24/27 | 145 | 298 | 6377 | 4.04 | 258 | 3.28 | 209 | 430 | 180 | 297 | 6089 | 4.05 | 247 | 3.27 | 199 |
| SÍDLO Bratislava 36 | | | | | | | | | Stav kráv: | | 250 | / | 247 | Vyradených kráv: | 75 | Zaradených prvôtok: | 77 | Narodených teliat: | 179 | Pr.vek v rokoch a mes: | 4/ 7 | Priemerná laktácia: | 2.35 |
| Ing.Marián Brúder - predseda, Darina Žbirková - zootechnik | | | | | | | | | | | | | | | | | | | | | | | |

VÝSLEDKY ZA OKRES

BRATISLAVA III

| | | | | | | | | | | | | | | | | | | | | | | | |
|--|-----------|------------|-------------|-------------|------------|-------------|------------|--------------|------------|------------|-------------|-------------|------------|-------------|------------|------------|------------|------------|-------------|-------------|------------|-------------|------------|
| Výsledky za predchádzajúci kontrolný rok | 35 | 295 | 4896 | 4.11 | 201 | 3.23 | 158 | 24/27 | 145 | 298 | 6377 | 4.04 | 258 | 3.28 | 209 | 430 | 180 | 297 | 6089 | 4.05 | 247 | 3.27 | 199 |
| POĽNOHOSP. DRUŽSTVÁ: | 55 | 296 | 6761 | 3.89 | 263 | 3.19 | 216 | 29/20 | 125 | 297 | 7276 | 3.89 | 283 | 3.26 | 237 | 446 | 180 | 297 | 7119 | 3.89 | 277 | 3.24 | 231 |

OKRES: BRATISLAVA IV

| | | | | | | | | | | | | | | | | | | | | | | | |
|--|-----------|------------|-------------|-------------|------------|-------------|------------|--------------|------------|------------|-------------|-------------|------------|------------------|------------|---------------------|------------|--------------------|-------------|------------------------|------------|---------------------|------------|
| 2 O N 3 H Devínska Nová Ves 011 | 48 | 295 | 8023 | 4.45 | 357 | 3.12 | 250 | 28/24 | 68 | 289 | 6964 | 4.40 | 306 | 3.20 | 223 | 435 | 116 | 292 | 7402 | 4.42 | 327 | 3.16 | 234 |
| Družstvo podielnikov Devín-Záh.Bystrica | 48 | 295 | 8023 | 4.45 | 357 | 3.12 | 250 | 28/24 | 68 | 289 | 6964 | 4.40 | 306 | 3.20 | 223 | 435 | 116 | 292 | 7402 | 4.42 | 327 | 3.16 | 234 |
| Výsledky za predchádzajúci kontrolný rok | 35 | 296 | 6327 | 4.83 | 306 | 3.19 | 202 | 27/ 1 | 57 | 290 | 6820 | 4.86 | 331 | 3.21 | 219 | 436 | 92 | 292 | 6632 | 4.85 | 322 | 3.20 | 212 |
| SÍDLO Záhorská Bystrica | | | | | | | | | Stav kráv: | | 160 | / | 149 | Vyradených kráv: | 64 | Zaradených prvôtok: | 73 | Narodených teliat: | 158 | Pr.vek v rokoch a mes: | 4/ 3 | Priemerná laktácia: | 2.07 |
| Ing.Ján Martinovič - riaditeľ, Mgr.Marek Martinovič - zootechnik | | | | | | | | | | | | | | | | | | | | | | | |

VÝSLEDKY ZA OKRES

BRATISLAVA IV

| | | | | | | | | | | | | | | | | | | | | | | | |
|--|-----------|------------|-------------|-------------|------------|-------------|------------|--------------|-----------|------------|-------------|-------------|------------|-------------|------------|------------|------------|------------|-------------|-------------|------------|-------------|------------|
| Výsledky za predchádzajúci kontrolný rok | 35 | 296 | 6327 | 4.83 | 306 | 3.19 | 202 | 27/ 1 | 57 | 290 | 6820 | 4.86 | 331 | 3.21 | 219 | 436 | 92 | 292 | 6632 | 4.85 | 322 | 3.20 | 212 |
| POĽNOHOSP. DRUŽSTVÁ: | 48 | 295 | 8023 | 4.45 | 357 | 3.12 | 250 | 28/24 | 68 | 289 | 6964 | 4.40 | 306 | 3.20 | 223 | 435 | 116 | 292 | 7402 | 4.42 | 327 | 3.16 | 234 |

| P R V Ě L A K T Á C I E | | | | | | | | | | | | DRUHÉ A ĎALŠIE LAKTÁCIE | | | | | | V Š E T K Y L A K T Á C I E | | | | | | | | | | |
|-------------------------|---|---|---|---|---|---|---|---|----|----|----|-------------------------|----|----|----|----|----|-----------------------------|----|----|----|----|----|----|----|----|----|----|
| 1 | 2 | 3 | 4 | 5 | 6 | 7 | 8 | 9 | 10 | 11 | 12 | 13 | 14 | 15 | 16 | 17 | 18 | 19 | 20 | 21 | 22 | 23 | 24 | 25 | 26 | 27 | 28 | 29 |

OKRES: PEZINOK

| | | | | | | | | | | | | | | | | | | | | | | | | | | | | |
|--|-----------|-----|------------------------------------|-------------|-------------|-----------------------------|-------------|------------|---------------------------------|------------|------------|-------------------------------|-------------|------------|-------------|------------|------------|---------------------------------|------------|-------------|-------------|------------|-------------|------------|--|--|--|--|
| 2 O N 3 H | Budmerice | 011 | 66 298 | 8230 | 4.12 | 339 | 3.08 | 253 | 25/ 2 | 128 | 300 | 9457 | 4.05 | 383 | 3.19 | 302 | 475 | 194 | 299 | 9039 | 4.07 | 368 | 3.16 | 285 | | | | |
| Polnohospodárske družstvo Budmerice | | | 66 298 | 8230 | 4.12 | 339 | 3.08 | 253 | 25/ 2 | 128 | 300 | 9457 | 4.05 | 383 | 3.19 | 302 | 475 | 194 | 299 | 9039 | 4.07 | 368 | 3.16 | 285 | | | | |
| Výsledky za predchádzajúci kontrolný rok | | | 67 300 | 8245 | 3.98 | 328 | 3.25 | 268 | 24/ 4 | 110 | 301 | 9145 | 3.78 | 345 | 3.26 | 298 | 460 | 177 | 300 | 8804 | 3.85 | 339 | 3.26 | 287 | | | | |
| SÍDLO Budmerice | | | Stav kráv: 297 / 280 | | | Vyradených kráv: 85 | | | Zaradených prvostok: 93 | | | Narodených teliat: 264 | | | | | | | | | | | | | | | | |
| Ing.Alexander Baxa - predseda, Pavol Macko - hl.zootechnik | | | Pr.vek v rokoch a mes: 4/ 5 | | | | | | | | | | | | | | | Priemerná laktácia: 2.26 | | | | | | | | | | |
| | | | | | | | | | | | | | | | | | | | | | | | | | | | | |
| 2 S N 3 H | Šenkvice | 051 | 91 301 | 7772 | 3.53 | 274 | 2.94 | 228 | 25/15 | 122 | 299 | 9172 | 3.56 | 327 | 3.08 | 283 | 476 | 213 | 300 | 8574 | 3.55 | 304 | 3.03 | 259 | | | | |
| Polnohospodárske družstvo v Šenkviaciach | | | 91 301 | 7772 | 3.53 | 274 | 2.94 | 228 | 25/15 | 122 | 299 | 9172 | 3.56 | 327 | 3.08 | 283 | 476 | 213 | 300 | 8574 | 3.55 | 304 | 3.03 | 259 | | | | |
| Výsledky za predchádzajúci kontrolný rok | | | 76 300 | 6585 | 3.67 | 241 | 3.03 | 200 | 24/23 | 112 | 297 | 8101 | 3.37 | 273 | 3.12 | 253 | 477 | 188 | 298 | 7488 | 3.47 | 260 | 3.09 | 231 | | | | |
| SÍDLO Šenkvice | | | Stav kráv: 299 / 297 | | | Vyradených kráv: 115 | | | Zaradených prvostok: 113 | | | Narodených teliat: 299 | | | | | | | | | | | | | | | | |
| Ing.Karol Motyka - predseda, Ing.Ján Sovik - hl.zootechnik | | | Pr.vek v rokoch a mes: 4/ 1 | | | | | | | | | | | | | | | Priemerná laktácia: 1.94 | | | | | | | | | | |
| | | | | | | | | | | | | | | | | | | | | | | | | | | | | |
| 2 O N 3 H | Viničné | 061 | 53 297 | 8435 | 4.24 | 358 | 3.09 | 261 | 27/ 6 | 82 | 300 | 9650 | 4.20 | 405 | 3.14 | 303 | 428 | 135 | 299 | 9173 | 4.22 | 387 | 3.12 | 287 | | | | |
| Polnohospodárske družstvo Viničné-S.Grob | | | 53 297 | 8435 | 4.24 | 358 | 3.09 | 261 | 27/ 6 | 82 | 300 | 9650 | 4.20 | 405 | 3.14 | 303 | 428 | 135 | 299 | 9173 | 4.22 | 387 | 3.12 | 287 | | | | |
| Výsledky za predchádzajúci kontrolný rok | | | 71 298 | 7226 | 4.35 | 314 | 3.04 | 220 | 26/15 | 95 | 295 | 7932 | 4.28 | 340 | 3.18 | 252 | 416 | 166 | 297 | 7630 | 4.31 | 329 | 3.12 | 238 | | | | |
| SÍDLO Viničné | | | Stav kráv: 188 / 217 | | | Vyradených kráv: 88 | | | Zaradených prvostok: 54 | | | Narodených teliat: 148 | | | | | | | | | | | | | | | | |
| Dezider Slezák - predseda, Ing.Anna Tomaškovičová - zootechnik | | | Pr.vek v rokoch a mes: 4/ 3 | | | | | | | | | | | | | | | Priemerná laktácia: 1.99 | | | | | | | | | | |

VÝSLEDKY ZA OKRES

| | | | | | | | | | | | | | | | | | | | | | | | | |
|--|--|--|----------------|-------------|-------------|------------|-------------|------------|--------------|------------|------------|-------------|-------------|------------|-------------|------------|------------|------------|------------|-------------|-------------|------------|-------------|------------|
| PEZINOK | | | 210 299 | 8083 | 3.91 | 316 | 3.02 | 244 | 25/24 | 332 | 300 | 9400 | 3.91 | 368 | 3.14 | 295 | 464 | 542 | 299 | 8890 | 3.91 | 348 | 3.10 | 275 |
| Výsledky za predchádzajúci kontrolný rok | | | 214 299 | 7317 | 4.00 | 293 | 3.11 | 228 | 25/ 4 | 317 | 298 | 8413 | 3.78 | 318 | 3.19 | 268 | 453 | 531 | 298 | 7971 | 3.86 | 308 | 3.16 | 252 |
| POĽNOHOSP. DRUŽSTVÁ: | | | 210 299 | 8083 | 3.91 | 316 | 3.02 | 244 | 25/24 | 332 | 300 | 9400 | 3.91 | 368 | 3.14 | 295 | 464 | 542 | 299 | 8890 | 3.91 | 348 | 3.10 | 275 |

ŠLACHTITELSKÉ CHOVY:

| | | | | | | | | | | | | | | | | | | | | | | | | |
|--|--|--|---------------|-------------|-------------|------------|-------------|------------|--------------|------------|------------|-------------|-------------|------------|-------------|------------|------------|------------|------------|-------------|-------------|------------|-------------|------------|
| | | | 91 301 | 7772 | 3.53 | 274 | 2.94 | 228 | 25/15 | 122 | 299 | 9172 | 3.56 | 327 | 3.08 | 283 | 476 | 213 | 300 | 8574 | 3.55 | 304 | 3.03 | 259 |
|--|--|--|---------------|-------------|-------------|------------|-------------|------------|--------------|------------|------------|-------------|-------------|------------|-------------|------------|------------|------------|------------|-------------|-------------|------------|-------------|------------|

OKRES: SENEC

| | | | | | | | | | | | | | | | | | | | | | | | | | | | | |
|---|---------------------|-----|------------------------------------|-------------|-------------|-----------------------------|-------------|------------|---------------------------------|------------|------------|-------------------------------|-------------|------------|-------------|------------|------------|---------------------------------|------------|-------------|-------------|------------|-------------|------------|--|--|--|--|
| 2 O N 3 H | Bernolákovo | 042 | 48 299 | 7993 | 3.70 | 296 | 3.20 | 255 | 24/30 | 94 | 301 | 8812 | 3.80 | 335 | 3.26 | 287 | 438 | 142 | 300 | 8535 | 3.77 | 322 | 3.24 | 276 | | | | |
| Polnohosp. družstvo Chorvátsky Grob | | | 48 299 | 7993 | 3.70 | 296 | 3.20 | 255 | 24/30 | 94 | 301 | 8812 | 3.80 | 335 | 3.26 | 287 | 438 | 142 | 300 | 8535 | 3.77 | 322 | 3.24 | 276 | | | | |
| Výsledky za predchádzajúci kontrolný rok | | | 54 301 | 7289 | 3.97 | 289 | 3.22 | 235 | 24/30 | 90 | 301 | 8544 | 3.82 | 327 | 3.21 | 275 | 446 | 144 | 301 | 8073 | 3.87 | 313 | 3.22 | 260 | | | | |
| SÍDLO Chorvátsky Grob | | | Stav kráv: 227 / 221 | | | Vyradených kráv: 65 | | | Zaradených prvostok: 69 | | | Narodených teliat: 178 | | | | | | | | | | | | | | | | |
| Ing.Peter Satko - predseda, Ing.Miroslav Janák - vedúci ŽV | | | Pr.vek v rokoch a mes: 4/ 5 | | | | | | | | | | | | | | | Priemerná laktácia: 2.08 | | | | | | | | | | |
| | | | | | | | | | | | | | | | | | | | | | | | | | | | | |
| 2 O N 3 H | Most pri Bratislave | 071 | 80 294 | 9466 | 4.17 | 395 | 3.14 | 297 | 26/15 | 120 | 293 | 10227 | 4.08 | 418 | 3.18 | 325 | 444 | 200 | 293 | 9923 | 4.12 | 409 | 3.16 | 314 | | | | |
| Roľnícke dr. podiel. Most pri Bratislave | | | 80 294 | 9466 | 4.17 | 395 | 3.14 | 297 | 26/15 | 120 | 293 | 10227 | 4.08 | 418 | 3.18 | 325 | 444 | 200 | 293 | 9923 | 4.12 | 409 | 3.16 | 314 | | | | |
| Výsledky za predchádzajúci kontrolný rok | | | 88 301 | 9526 | 4.15 | 396 | 3.23 | 308 | 26/20 | 120 | 300 | 10009 | 4.00 | 401 | 3.25 | 326 | 440 | 208 | 300 | 9805 | 4.06 | 398 | 3.25 | 318 | | | | |
| SÍDLO Most pri Bratislave | | | Stav kráv: 292 / 284 | | | Vyradených kráv: 121 | | | Zaradených prvostok: 126 | | | Narodených teliat: 295 | | | | | | | | | | | | | | | | |
| Ing.Rudolf Horváth - predseda, Ing.Viera Glasnáková - hl.zootechnik | | | Pr.vek v rokoch a mes: 4/ 0 | | | | | | | | | | | | | | | Priemerná laktácia: 1.98 | | | | | | | | | | |
| | | | | | | | | | | | | | | | | | | | | | | | | | | | | |
| 2 O N 3 H | Tomášov | 132 | 32 302 | 7557 | 3.61 | 273 | 3.22 | 243 | 28/ 8 | 44 | 299 | 8131 | 3.75 | 305 | 3.27 | 266 | 474 | 76 | 300 | 7889 | 3.70 | 292 | 3.25 | 256 | | | | |
| Polnohospodárske družstvo v Tomášove | | | 32 302 | 7557 | 3.61 | 273 | 3.22 | 243 | 28/ 8 | 44 | 299 | 8131 | 3.75 | 305 | 3.27 | 266 | 474 | 76 | 300 | 7889 | 3.70 | 292 | 3.25 | 256 | | | | |
| Výsledky za predchádzajúci kontrolný rok | | | 25 301 | 6867 | 3.66 | 251 | 3.19 | 219 | 28/15 | 47 | 301 | 7623 | 3.94 | 300 | 3.30 | 251 | 486 | 72 | 301 | 7361 | 3.85 | 283 | 3.26 | 240 | | | | |
| SÍDLO Tomášov | | | Stav kráv: 104 / 113 | | | Vyradených kráv: 36 | | | Zaradených prvostok: 30 | | | Narodených teliat: 74 | | | | | | | | | | | | | | | | |
| Ing.Rudolf Horváth - predseda, Ing.Viera Glasnáková - hl.zootechnik | | | Pr.vek v rokoch a mes: 4/10 | | | | | | | | | | | | | | | Priemerná laktácia: 2.31 | | | | | | | | | | |

VÝSLEDKY ZA OKRES

| | | | | | | | | | | | | | | | | | | | | | | | | |
|--|--|--|----------------|-------------|-------------|------------|-------------|------------|--------------|------------|------------|-------------|-------------|------------|-------------|------------|------------|------------|------------|-------------|-------------|------------|-------------|------------|
| SENEC | | | 160 297 | 8642 | 3.95 | 341 | 3.17 | 274 | 26/12 | 258 | 297 | 9354 | 3.94 | 368 | 3.22 | 301 | 447 | 418 | 297 | 9082 | 3.94 | 358 | 3.20 | 291 |
| Výsledky za predchádzajúci kontrolný rok | | | 167 301 | 8405 | 4.04 | 340 | 3.22 | 271 | 26/12 | 257 | 300 | 9060 | 3.93 | 356 | 3.25 | 294 | 450 | 424 | 301 | 8802 | 3.97 | 350 | 3.24 | 285 |
| POĽNOHOSP. DRUŽSTVÁ: | | | 160 297 | 8642 | 3.95 | 341 | 3.17 | 274 | 26/12 | 258 | 297 | 9354 | 3.94 | 368 | 3.22 | 301 | 447 | 418 | 297 | 9082 | 3.94 | 358 | 3.20 | 291 |

| P R V Ě L A K T Á C I E | | | | | | | | | | | | DRUHÉ A ĎALŠIE LAKTÁCIE | | | | | V Š E T K Y L A K T Á C I E | | | | | | | | | | | |
|-------------------------|---|---|---|---|---|---|---|---|----|----|----|-------------------------|----|----|----|----|-----------------------------|----|----|----|----|----|----|----|----|----|----|----|
| 1 | 2 | 3 | 4 | 5 | 6 | 7 | 8 | 9 | 10 | 11 | 12 | 13 | 14 | 15 | 16 | 17 | 18 | 19 | 20 | 21 | 22 | 23 | 24 | 25 | 26 | 27 | 28 | 29 |

OKRES: DUNAJSKÁ STREDA

| | | | | | | | | | | | | | | | | | | | | | | | |
|---|-------|---------------------|-----|-----------------------------|-------------|-------------|------------|-----------------------------|------------|--------------|----------------|---------------------------------|-------------|------------|-------------|---------------------------------|------------|----------------|--------------|-------------|------------|-------------|------------|
| 6 O N 3 | H S X | Ing. Horváth Zoltán | 011 | 12 276 | 4372 | 3.89 | 170 | 3.18 | 139 | 27/22 | 67 280 | 5197 | 4.46 | 232 | 3.38 | 176 | 402 | 79 280 | 5072 | 4.38 | 222 | 3.36 | 170 |
| Ing. Horváth Zoltán | | | | 12 276 | 4372 | 3.89 | 170 | 3.18 | 139 | 27/22 | 67 280 | 5197 | 4.46 | 232 | 3.38 | 176 | 402 | 79 280 | 5072 | 4.38 | 222 | 3.36 | 170 |
| Výsledky za predchádzajúci kontrolný rok | | | | 47 288 | 5157 | 4.33 | 223 | 3.25 | 168 | 32/28 | 46 285 | 5272 | 4.40 | 232 | 3.28 | 173 | 435 | 93 287 | 5214 | 4.37 | 228 | 3.26 | 170 |
| SÍDLO Veľký Meder | | | | Stav kráv: 201 / 201 | | | | Vyradených kráv: 58 | | | | Zaradených prvostok: 59 | | | | Narodených teliat: 138 | | | | | | | |
| Ing.Zoltán Horváth - majiteľ | | | | | | | | Pr.vek v rokoch a mes: | | | | 4/10 | | | | Priemerná laktácia: 2.36 | | | | | | | |
| 7 S N 3 | H | Dunajský Klátov | 021 | 138 301 | 9198 | 3.66 | 336 | 3.23 | 297 | 28/10 | 185 300 | 10809 | 3.69 | 399 | 3.19 | 345 | 491 | 323 300 | 10121 | 3.68 | 372 | 3.20 | 324 |
| Školské hospodárstvo-Búslak, spol. s r.o | | | | 138 301 | 9198 | 3.66 | 336 | 3.23 | 297 | 28/10 | 185 300 | 10809 | 3.69 | 399 | 3.19 | 345 | 491 | 323 300 | 10121 | 3.68 | 372 | 3.20 | 324 |
| Výsledky za predchádzajúci kontrolný rok | | | | 130 301 | 8691 | 3.47 | 301 | 3.09 | 269 | 26/24 | 164 300 | 9981 | 3.58 | 358 | 3.11 | 310 | 475 | 294 301 | 9411 | 3.54 | 333 | 3.10 | 292 |
| SÍDLO Veľké Dvorníky | | | | Stav kráv: 482 / 514 | | | | Vyradených kráv: 203 | | | | Zaradených prvostok: 165 | | | | Narodených teliat: 387 | | | | | | | |
| Pavol Bíró - konateľ, Ing.Juraj Nagy - konateľ | | | | | | | | Pr.vek v rokoch a mes: | | | | 4/ 3 | | | | Priemerná laktácia: 2.02 | | | | | | | |
| 2 O N 3 | H R | Dolný Štál | 011 | 213 299 | 7012 | 3.81 | 267 | 3.40 | 238 | 27/24 | 137 299 | 7389 | 3.74 | 276 | 3.40 | 251 | 434 | 350 299 | 7160 | 3.78 | 271 | 3.40 | 243 |
| 2 O N 3 | X | Dolný Štál | 021 | 50 302 | 6730 | 4.74 | 319 | 3.29 | 222 | 26/23 | 54 299 | 7132 | 4.67 | 333 | 3.42 | 244 | 394 | 104 301 | 6939 | 4.71 | 327 | 3.36 | 233 |
| Polnohospodárske družstvo Dolný Štál | | | | 263 300 | 6959 | 3.98 | 277 | 3.38 | 235 | 27/18 | 191 299 | 7317 | 4.00 | 292 | 3.41 | 249 | 425 | 454 300 | 7109 | 3.99 | 283 | 3.39 | 241 |
| Výsledky za predchádzajúci kontrolný rok | | | | 130 301 | 7176 | 4.39 | 315 | 3.16 | 227 | 30/11 | 184 301 | 7766 | 4.44 | 345 | 3.19 | 248 | 427 | 314 301 | 7522 | 4.42 | 333 | 3.18 | 239 |
| SÍDLO Dolný Štál | | | | Stav kráv: 605 / 670 | | | | Vyradených kráv: 258 | | | | Zaradených prvostok: 201 | | | | Narodených teliat: 460 | | | | | | | |
| Ladislav Jozsa - predseda, MVDr.Szilárd Csölle - zootechnik | | | | | | | | Pr.vek v rokoch a mes: | | | | 4/ 1 | | | | Priemerná laktácia: 1.79 | | | | | | | |
| 6 O N 3 | H | Holice | 011 | 67 301 | 8563 | 3.96 | 339 | 3.10 | 265 | 26/11 | 101 297 | 9357 | 3.91 | 366 | 3.20 | 299 | 465 | 168 299 | 9040 | 3.93 | 355 | 3.16 | 286 |
| Polnohospodárske druž. Holice na Ostrove | | | | 67 301 | 8563 | 3.96 | 339 | 3.10 | 265 | 26/11 | 101 297 | 9357 | 3.91 | 366 | 3.20 | 299 | 465 | 168 299 | 9040 | 3.93 | 355 | 3.16 | 286 |
| Výsledky za predchádzajúci kontrolný rok | | | | 86 301 | 8299 | 3.79 | 314 | 3.15 | 261 | 27/16 | 91 296 | 8997 | 3.99 | 359 | 3.17 | 285 | 471 | 177 299 | 8658 | 3.90 | 338 | 3.16 | 274 |
| SÍDLO Holice na Ostrove | | | | Stav kráv: 247 / 268 | | | | Vyradených kráv: 132 | | | | Zaradených prvostok: 115 | | | | Narodených teliat: 221 | | | | | | | |
| Milan Liššák - predseda, Gabriel Pongrácz - zootechnik | | | | | | | | Pr.vek v rokoch a mes: | | | | 4/ 2 | | | | Priemerná laktácia: 1.96 | | | | | | | |
| 2 O N 3 | H | Horná Potôň | 011 | 58 302 | 5555 | 3.88 | 216 | 3.17 | 176 | 25/ 0 | 99 295 | 5354 | 3.83 | 205 | 3.26 | 174 | 467 | 157 297 | 5428 | 3.85 | 209 | 3.22 | 175 |
| Polnohospodárske družstvo Horná Potôň | | | | 58 302 | 5555 | 3.88 | 216 | 3.17 | 176 | 25/ 0 | 99 295 | 5354 | 3.83 | 205 | 3.26 | 174 | 467 | 157 297 | 5428 | 3.85 | 209 | 3.22 | 175 |
| Výsledky za predchádzajúci kontrolný rok | | | | 33 299 | 5691 | 3.82 | 217 | 3.17 | 180 | 24/15 | 101 296 | 5897 | 3.94 | 233 | 3.28 | 194 | 460 | 134 297 | 5847 | 3.91 | 229 | 3.25 | 190 |
| SÍDLO Horná Potôň | | | | Stav kráv: 207 / 223 | | | | Vyradených kráv: 71 | | | | Zaradených prvostok: 45 | | | | Narodených teliat: 158 | | | | | | | |
| Ing.Tánczos Ladislav - predseda, Róbert Bódis - zootechnik | | | | | | | | Pr.vek v rokoch a mes: | | | | 4/ 7 | | | | Priemerná laktácia: 2.21 | | | | | | | |
| 2 O N 3 | H | PPD Horný Bar | 011 | 30 305 | 7014 | 3.86 | 271 | 3.22 | 226 | 25/26 | 43 300 | 7452 | 4.26 | 318 | 3.27 | 244 | 557 | 73 302 | 7272 | 4.11 | 299 | 3.25 | 236 |
| Polnohosp.družstvo podielnikov Horný Bar | | | | 30 305 | 7014 | 3.86 | 271 | 3.22 | 226 | 25/26 | 43 300 | 7452 | 4.26 | 318 | 3.27 | 244 | 557 | 73 302 | 7272 | 4.11 | 299 | 3.25 | 236 |
| Výsledky za predchádzajúci kontrolný rok | | | | 32 303 | 7313 | 4.33 | 316 | 3.27 | 239 | 25/14 | 44 302 | 6861 | 4.30 | 295 | 3.36 | 231 | 475 | 76 302 | 7051 | 4.31 | 304 | 3.32 | 234 |
| SÍDLO Horný Bar | | | | Stav kráv: 102 / 136 | | | | Vyradených kráv: 63 | | | | Zaradených prvostok: 29 | | | | Narodených teliat: 94 | | | | | | | |
| Ing.Oszkár Brezovszky - predseda, Ladislav Varjú - zootechnik | | | | | | | | Pr.vek v rokoch a mes: | | | | 4/ 8 | | | | Priemerná laktácia: 2.07 | | | | | | | |
| 2 O N 3 | H | Baka | 011 | 105 298 | 7525 | 3.62 | 272 | 3.30 | 248 | 29/ 2 | 121 298 | 7717 | 3.57 | 276 | 3.30 | 254 | 441 | 226 298 | 7628 | 3.59 | 274 | 3.30 | 251 |
| 2 O N 3 | H | Kráľovičove Kračany | 021 | 63 296 | 7898 | 3.76 | 297 | 3.33 | 263 | 25/30 | 61 289 | 7542 | 3.69 | 278 | 3.36 | 253 | 469 | 124 293 | 7723 | 3.73 | 288 | 3.34 | 258 |
| Polnohospodárske družstvo v Jurovej | | | | 168 297 | 7665 | 3.67 | 281 | 3.31 | 254 | 27/28 | 182 295 | 7659 | 3.61 | 277 | 3.32 | 254 | 450 | 350 296 | 7662 | 3.64 | 279 | 3.31 | 254 |
| Výsledky za predchádzajúci kontrolný rok | | | | 145 298 | 7027 | 3.95 | 277 | 3.45 | 243 | 28/ 2 | 232 298 | 7903 | 3.84 | 304 | 3.34 | 264 | 459 | 377 298 | 7566 | 3.88 | 293 | 3.38 | 256 |
| SÍDLO Jurová | | | | Stav kráv: 552 / 552 | | | | Vyradených kráv: 236 | | | | Zaradených prvostok: 239 | | | | Narodených teliat: 488 | | | | | | | |
| Ing.Robert Spišák, PhD. - predseda, Ing.Ludovít Labancz - hlavný zootechnik | | | | | | | | Pr.vek v rokoch a mes: | | | | 4/ 2 | | | | Priemerná laktácia: 2.07 | | | | | | | |
| 7 O N 3 | H | Lúč na Ostrove | 011 | 90 302 | 7372 | 3.87 | 285 | 3.21 | 237 | 26/11 | 121 301 | 8144 | 4.00 | 326 | 3.25 | 265 | 447 | 211 301 | 7815 | 3.95 | 308 | 3.23 | 253 |
| Polnohospodárske družstvo Lúč na Ostrove | | | | 90 302 | 7372 | 3.87 | 285 | 3.21 | 237 | 26/11 | 121 301 | 8144 | 4.00 | 326 | 3.25 | 265 | 447 | 211 301 | 7815 | 3.95 | 308 | 3.23 | 253 |
| Výsledky za predchádzajúci kontrolný rok | | | | 97 301 | 8031 | 3.97 | 318 | 3.17 | 255 | 26/25 | 110 297 | 7806 | 4.02 | 313 | 3.26 | 255 | 446 | 207 299 | 7912 | 3.99 | 316 | 3.22 | 255 |
| SÍDLO Lúč na Ostrove | | | | Stav kráv: 319 / 330 | | | | Vyradených kráv: 174 | | | | Zaradených prvostok: 162 | | | | Narodených teliat: 313 | | | | | | | |
| Ing.Alexander Kulcsár - predseda, Tibor Marton - hlavný zootechnik | | | | | | | | Pr.vek v rokoch a mes: | | | | 4/ 0 | | | | Priemerná laktácia: 1.93 | | | | | | | |

| 1 | 2 | 3 | 4 | 5 | 6 | 7 | 8 | 9 | 10 | 11 | 12 | 13 | 14 | 15 | 16 | 17 | 18 | 19 | 20 | 21 | 22 | 23 | 24 | 25 | 26 | 27 | 28 | 29 |
|-------------------------|---|---|---|---|---|---|---|---|----|----|----|----|-------------------------|----|----|----|----|-----------------------------|----|----|----|----|----|----|----|----|----|----|
| P R V Ě L A K T Á C I E | | | | | | | | | | | | | DRUHÉ A ĎALŠIE LAKTÁCIE | | | | | V Š E T K Y L A K T Á C I E | | | | | | | | | | |

OKRES: DUNAJSKÁ STREDA

| | | | | | | | | | | | | | | | | | | | | | | | | | | | | | | | | | |
|---|----------------|--|--|-----|------------|------------|-------------|-------------|------------|-------------|------------------|--------------|------------|------------|-------------|-------------|----------------------|-------------|------------|------------|------------|------------------------|--------------------|-------------|------------|-------------|------------|---------------------|--|--|------|--|--|
| 2 O N 3 H | Vojtechovce | | | 011 | 22 | 303 | 5859 | 4.03 | 236 | 3.10 | 181 | 31/11 | 34 | 304 | 6449 | 4.26 | 275 | 3.33 | 215 | 472 | 56 | 303 | 6217 | 4.17 | 260 | 3.24 | 202 | | | | | | |
| Poľnohospodárske družstvo Nový Život | | | | | 22 | 303 | 5859 | 4.03 | 236 | 3.10 | 181 | 31/11 | 34 | 304 | 6449 | 4.26 | 275 | 3.33 | 215 | 472 | 56 | 303 | 6217 | 4.17 | 260 | 3.24 | 202 | | | | | | |
| Výsledky za predchádzajúci kontrolný rok | | | | | 42 | 301 | 5577 | 4.42 | 246 | 3.17 | 177 | 29/ 7 | 31 | 300 | 6091 | 4.50 | 274 | 3.22 | 196 | 517 | 73 | 301 | 5795 | 4.46 | 258 | 3.19 | 185 | | | | | | |
| SÍDLO Nový Život | | | | | Stav kráv: | | | 0 / 130 | | | Vyradených kráv: | | | 20 | | | Zaradených prvostok: | | | 33 | | | Narodených teliat: | | | 74 | | | | | | | |
| | | | | | | | | | | | | | | | | | | | | | | Pr.vek v rokoch a mes: | | | 3/ 3 | | | Priemerná laktácia: | | | 1.99 | | |
| 2 O N 3 H R | PD Ohrady | | | 011 | 37 | 303 | 6691 | 4.18 | 280 | 3.44 | 230 | 29/11 | 55 | 300 | 7297 | 4.09 | 298 | 3.42 | 249 | 476 | 92 | 301 | 7053 | 4.13 | 291 | 3.43 | 242 | | | | | | |
| Poľnohospodárske družstvo Ohrady | | | | | 37 | 303 | 6691 | 4.18 | 280 | 3.44 | 230 | 29/11 | 55 | 300 | 7297 | 4.09 | 298 | 3.42 | 249 | 476 | 92 | 301 | 7053 | 4.13 | 291 | 3.43 | 242 | | | | | | |
| Výsledky za predchádzajúci kontrolný rok | | | | | 41 | 303 | 6325 | 3.93 | 249 | 3.18 | 201 | 28/ 8 | 62 | 297 | 6922 | 4.14 | 287 | 3.31 | 229 | 422 | 103 | 299 | 6684 | 4.06 | 272 | 3.26 | 218 | | | | | | |
| SÍDLO Ohrady | | | | | Stav kráv: | | | 152 / 177 | | | Vyradených kráv: | | | 69 | | | Zaradených prvostok: | | | 44 | | | Narodených teliat: | | | 95 | | | | | | | |
| | | | | | | | | | | | | | | | | | | | | | | Pr.vek v rokoch a mes: | | | 4/ 4 | | | Priemerná laktácia: | | | 2.15 | | |
| 7 O N 3 H X | PD Okoč | | | 011 | 132 | 299 | 7030 | 4.22 | 297 | 3.30 | 232 | 25/25 | 174 | 296 | 7217 | 4.31 | 311 | 3.26 | 235 | 429 | 306 | 298 | 7136 | 4.27 | 305 | 3.28 | 234 | | | | | | |
| Poľnohospodárske družstvo Okoč - Sokolec | | | | | 132 | 299 | 7030 | 4.22 | 297 | 3.30 | 232 | 25/25 | 174 | 296 | 7217 | 4.31 | 311 | 3.26 | 235 | 429 | 306 | 298 | 7136 | 4.27 | 305 | 3.28 | 234 | | | | | | |
| Výsledky za predchádzajúci kontrolný rok | | | | | 117 | 297 | 7672 | 4.17 | 320 | 3.20 | 245 | 25/19 | 190 | 294 | 7774 | 4.15 | 323 | 3.16 | 246 | 430 | 307 | 295 | 7735 | 4.16 | 322 | 3.17 | 245 | | | | | | |
| SÍDLO Okoč | | | | | Stav kráv: | | | 480 / 486 | | | Vyradených kráv: | | | 167 | | | Zaradených prvostok: | | | 161 | | | Narodených teliat: | | | 477 | | | | | | | |
| | | | | | | | | | | | | | | | | | | | | | | Pr.vek v rokoch a mes: | | | 4/ 1 | | | Priemerná laktácia: | | | 2.10 | | |
| 2 S N 1 S | Orechová Potôň | | | 011 | 97 | 297 | 6343 | 3.99 | 253 | 3.53 | 224 | 33/29 | 127 | 289 | 6166 | 4.00 | 247 | 3.56 | 219 | 437 | 224 | 293 | 6243 | 3.99 | 249 | 3.54 | 221 | | | | | | |
| Poľnohospodárske družstvo Orechová Potôň | | | | | 97 | 297 | 6343 | 3.99 | 253 | 3.53 | 224 | 33/29 | 127 | 289 | 6166 | 4.00 | 247 | 3.56 | 219 | 437 | 224 | 293 | 6243 | 3.99 | 249 | 3.54 | 221 | | | | | | |
| Výsledky za predchádzajúci kontrolný rok | | | | | 59 | 296 | 5444 | 4.40 | 240 | 3.70 | 202 | 33/21 | 110 | 292 | 5140 | 4.37 | 225 | 3.74 | 192 | 466 | 169 | 293 | 5246 | 4.38 | 230 | 3.73 | 196 | | | | | | |
| SÍDLO Orechová Potôň | | | | | Stav kráv: | | | 334 / 350 | | | Vyradených kráv: | | | 138 | | | Zaradených prvostok: | | | 129 | | | Narodených teliat: | | | 272 | | | | | | | |
| | | | | | | | | | | | | | | | | | | | | | | Pr.vek v rokoch a mes: | | | 4/ 9 | | | Priemerná laktácia: | | | 2.11 | | |
| 7 O N 1 R | Topoľníky | | | 011 | 108 | 301 | 6020 | 4.35 | 262 | 3.37 | 203 | 31/ 2 | 149 | 300 | 6308 | 4.11 | 259 | 3.36 | 212 | 483 | 257 | 300 | 6187 | 4.21 | 260 | 3.36 | 208 | | | | | | |
| AGROTOP Topoľníky, a.s. | | | | | 108 | 301 | 6020 | 4.35 | 262 | 3.37 | 203 | 31/ 2 | 149 | 300 | 6308 | 4.11 | 259 | 3.36 | 212 | 483 | 257 | 300 | 6187 | 4.21 | 260 | 3.36 | 208 | | | | | | |
| Výsledky za predchádzajúci kontrolný rok | | | | | 115 | 302 | 5568 | 4.10 | 228 | 3.32 | 185 | 28/26 | 163 | 298 | 5894 | 4.12 | 243 | 3.33 | 196 | 456 | 278 | 300 | 5759 | 4.11 | 237 | 3.33 | 192 | | | | | | |
| SÍDLO Topoľníky | | | | | Stav kráv: | | | 472 / 473 | | | Vyradených kráv: | | | 138 | | | Zaradených prvostok: | | | 139 | | | Narodených teliat: | | | 367 | | | | | | | |
| | | | | | | | | | | | | | | | | | | | | | | Pr.vek v rokoch a mes: | | | 4/10 | | | Priemerná laktácia: | | | 2.02 | | |
| 2 O N 3 R | Trhová Hradská | | | 011 | 135 | 300 | 7776 | 3.94 | 306 | 3.20 | 248 | 26/19 | 205 | 298 | 9007 | 3.61 | 325 | 3.15 | 283 | 429 | 340 | 299 | 8518 | 3.73 | 318 | 3.16 | 270 | | | | | | |
| Podielnicke poľnohosp.družst.Trhové Mýto | | | | | 135 | 300 | 7776 | 3.94 | 306 | 3.20 | 248 | 26/19 | 205 | 298 | 9007 | 3.61 | 325 | 3.15 | 283 | 429 | 340 | 299 | 8518 | 3.73 | 318 | 3.16 | 270 | | | | | | |
| Výsledky za predchádzajúci kontrolný rok | | | | | 127 | 300 | 8228 | 3.65 | 301 | 3.14 | 258 | 25/23 | 201 | 296 | 8724 | 3.62 | 316 | 3.14 | 274 | 408 | 328 | 298 | 8532 | 3.63 | 310 | 3.14 | 268 | | | | | | |
| SÍDLO Trhová Hradská | | | | | Stav kráv: | | | 435 / 424 | | | Vyradených kráv: | | | 154 | | | Zaradených prvostok: | | | 147 | | | Narodených teliat: | | | 388 | | | | | | | |
| | | | | | | | | | | | | | | | | | | | | | | Pr.vek v rokoch a mes: | | | 4/ 3 | | | Priemerná laktácia: | | | 2.13 | | |
| 2 O N 3 H | Veľké Blahovo | | | 011 | 72 | 297 | 8653 | 3.20 | 277 | 3.40 | 294 | 26/ 8 | 55 | 298 | 8986 | 3.21 | 288 | 3.43 | 308 | 446 | 127 | 298 | 8797 | 3.21 | 282 | 3.41 | 300 | | | | | | |
| Poľnohospodárske družstvo Veľké Blahovo | | | | | 72 | 297 | 8653 | 3.20 | 277 | 3.40 | 294 | 26/ 8 | 55 | 298 | 8986 | 3.21 | 288 | 3.43 | 308 | 446 | 127 | 298 | 8797 | 3.21 | 282 | 3.41 | 300 | | | | | | |
| Výsledky za predchádzajúci kontrolný rok | | | | | 55 | 303 | 8809 | 3.26 | 287 | 3.34 | 294 | 26/26 | 45 | 299 | 8523 | 3.61 | 308 | 3.39 | 289 | 431 | 100 | 301 | 8680 | 3.41 | 296 | 3.36 | 292 | | | | | | |
| SÍDLO Veľké Blahovo | | | | | Stav kráv: | | | 179 / 183 | | | Vyradených kráv: | | | 94 | | | Zaradených prvostok: | | | 90 | | | Narodených teliat: | | | 171 | | | | | | | |
| | | | | | | | | | | | | | | | | | | | | | | Pr.vek v rokoch a mes: | | | 4/ 2 | | | Priemerná laktácia: | | | 1.82 | | |
| 2 O N 3 H S | Vrakúň | | | 011 | 104 | 294 | 4713 | 4.10 | 193 | 3.22 | 152 | 28/18 | 278 | 287 | 5439 | 4.07 | 222 | 3.28 | 178 | 401 | 382 | 289 | 5241 | 4.08 | 214 | 3.27 | 171 | | | | | | |
| 2 O N 3 S H | Vrakúň | | | 012 | 14 | 268 | 3577 | 4.21 | 150 | 3.30 | 118 | 28/ 7 | 63 | 280 | 4401 | 4.19 | 184 | 3.39 | 149 | 366 | 77 | 278 | 4251 | 4.19 | 178 | 3.38 | 143 | | | | | | |
| <i>Chov spolu</i> | | | | | <i>118</i> | <i>291</i> | <i>4579</i> | <i>4.11</i> | <i>188</i> | <i>3.23</i> | <i>148</i> | <i>28/16</i> | <i>341</i> | <i>286</i> | <i>5247</i> | <i>4.09</i> | <i>215</i> | <i>3.30</i> | <i>173</i> | <i>395</i> | <i>459</i> | <i>287</i> | <i>5075</i> | <i>4.10</i> | <i>208</i> | <i>3.28</i> | <i>167</i> | | | | | | |
| ARVUM, Poľnohospodárske družstvo | | | | | 118 | 291 | 4579 | 4.11 | 188 | 3.23 | 148 | 28/16 | 341 | 286 | 5247 | 4.09 | 215 | 3.30 | 173 | 395 | 459 | 287 | 5075 | 4.10 | 208 | 3.28 | 167 | | | | | | |
| Výsledky za predchádzajúci kontrolný rok | | | | | 103 | 288 | 4774 | 4.31 | 206 | 3.19 | 152 | 26/29 | 320 | 284 | 5531 | 4.22 | 234 | 3.22 | 178 | 402 | 423 | 285 | 5347 | 4.24 | 227 | 3.21 | 172 | | | | | | |
| SÍDLO Vrakúň | | | | | Stav kráv: | | | 505 / 541 | | | Vyradených kráv: | | | 153 | | | Zaradených prvostok: | | | 108 | | | Narodených teliat: | | | 503 | | | | | | | |
| | | | | | | | | | | | | | | | | | | | | | | Pr.vek v rokoch a mes: | | | 5/ 2 | | | Priemerná laktácia: | | | 2.81 | | |

| P R V Ě L A K T Á C I E | | | | | | | | | | | | | DRUHÉ A ĎALŠIE LAKTÁCIE | | | | | V Š E T K Y L A K T Á C I E | | | | | | | | | | |
|-------------------------|---|---|---|---|---|---|---|---|----|----|----|----|-------------------------|----|----|----|----|-----------------------------|----|----|----|----|----|----|----|----|----|----|
| 1 | 2 | 3 | 4 | 5 | 6 | 7 | 8 | 9 | 10 | 11 | 12 | 13 | 14 | 15 | 16 | 17 | 18 | 19 | 20 | 21 | 22 | 23 | 24 | 25 | 26 | 27 | 28 | 29 |

OKRES: DUNAJSKÁ STREDA

2 O N 3 H S X Čenkovce 011 52 296 5178 4.41 228 3.25 168 31/ 4 75 295 5621 4.28 241 3.45 194 445 127 295 5440 4.33 236 3.37 183
GOLD MILK spol. s r. o. 52 296 5178 4.41 228 3.25 168 31/ 4 75 295 5621 4.28 241 3.45 194 445 127 295 5440 4.33 236 3.37 183
Výsledky za predchádzajúci kontrolný rok 36 298 5923 4.29 254 3.31 196 30/30 79 292 5871 4.25 250 3.47 204 439 115 294 5887 4.26 251 3.42 201
SÍDLO Čenkovce Stav kráv: 177 / 198 Vyradených kráv: 77 Zaradených prvôtok: 56 Narodených teliat: 149
Ján Kovács - konateľ Pr.vek v rokoch a mes: 4/ 3 Priemerná laktácia: 2.11

7 S N 3 H Malé Dvorníky 011 44 303 7562 3.80 287 3.20 242 26/30 66 302 7963 3.79 301 3.22 257 570 110 303 7803 3.79 296 3.21 251
ISTRA Malé Dvorníky, spol. s r. o. 44 303 7562 3.80 287 3.20 242 26/30 66 302 7963 3.79 301 3.22 257 570 110 303 7803 3.79 296 3.21 251
Výsledky za predchádzajúci kontrolný rok 58 302 8161 3.77 308 3.13 256 28/11 54 303 8525 3.79 323 3.19 272 483 112 303 8337 3.78 315 3.16 264
SÍDLO Malé Dvorníky Stav kráv: 190 / 193 Vyradených kráv: 60 Zaradených prvôtok: 57 Narodených teliat: 128
Ing.Róbert Bartalos - konateľ, Gabriel Rákoczi - konateľ Pr.vek v rokoch a mes: 4/ 8 Priemerná laktácia: 1.83

6 O N 1 H Pataš 041 121 300 7002 3.78 265 3.27 229 26/20 120 299 8023 3.75 301 3.29 264 465 241 300 7511 3.76 283 3.28 246
1 S N 3 H Ňárad 051 114 296 8354 3.41 285 3.25 271 26/ 3 196 297 8593 3.41 327 3.22 309 449 310 296 9137 3.41 311 3.23 295
MEDZIČILIZIE, a. s. 235 298 7658 3.58 274 3.26 249 26/12 316 297 8997 3.52 317 3.24 292 455 551 298 8426 3.55 299 3.25 274
Výsledky za predchádzajúci kontrolný rok 137 300 8171 3.53 288 3.26 266 26/25 383 300 8790 3.58 314 3.25 286 453 520 300 8627 3.56 307 3.25 281
SÍDLO Čiližská Radvaň Stav kráv: 752 / 754 Vyradených kráv: 226 Zaradených prvôtok: 224 Narodených teliat: 717
Ing.Štefan Vida - predseda predstavenstva, Barnabáš Vida - hlavný zooteknik Pr.vek v rokoch a mes: 4/ 6 Priemerná laktácia: 2.24

2 O N 1 H Janíky 025 31 303 7338 3.84 282 3.20 235 26/ 2 37 299 7753 3.89 302 3.26 253 517 68 301 7564 3.87 293 3.23 245
2 O N 3 H Nový Trh 041 60 302 7716 3.41 263 3.32 256 26/13 73 301 8432 3.44 290 3.32 280 471 133 301 8109 3.43 278 3.32 269
AGRO BIO Hubice, a.s. 91 302 7587 3.55 269 3.28 249 26/10 110 300 8203 3.59 294 3.30 271 487 201 301 7924 3.57 283 3.29 261
Výsledky za predchádzajúci kontrolný rok 82 302 7420 3.30 245 3.34 248 26/ 5 127 299 8185 3.67 300 3.31 271 502 209 300 7885 3.53 278 3.32 262
SÍDLO Hubice Stav kráv: 267 / 327 Vyradených kráv: 165 Zaradených prvôtok: 100 Narodených teliat: 214
Ing.Zita Dalmadyová - predseda predstavenstva, Michal Lovász - zooteknik Pr.vek v rokoch a mes: 4/ 5 Priemerná laktácia: 2.09

6 O N 3 SMB Čiližská Radvaň 011 27 292 6131 4.17 256 3.39 208 29/24 137 290 6607 3.76 249 3.35 221 386 164 291 6529 3.83 250 3.35 219
6 O N 3 H Čiližská Radvaň 021 66 297 7518 3.66 275 3.20 241 26/25 100 299 8624 3.69 318 3.25 280 430 166 298 8184 3.68 301 3.23 264
AGROČAT a.s., Čiližská Radvaň 93 295 7115 3.79 270 3.25 231 27/21 237 294 7458 3.73 278 3.30 246 405 330 294 7361 3.74 276 3.29 242
Výsledky za predchádzajúci kontrolný rok 88 295 6631 3.90 258 3.35 222 29/12 252 292 7448 3.78 281 3.30 246 414 340 293 7236 3.81 275 3.31 240
SÍDLO Čiližská Radvaň Stav kráv: 424 / 427 Vyradených kráv: 149 Zaradených prvôtok: 137 Narodených teliat: 370
Ing.Štefan Vida - predseda predstavenstva, Barnabáš Vida - hlavný zooteknik Pr.vek v rokoch a mes: 5/ 0 Priemerná laktácia: 2.55

2 O N 3 H Nový Dvor 011 359 296 9443 3.86 365 3.28 310 25/29 335 296 10380 3.91 405 3.35 348 432 694 296 9896 3.88 384 3.32 328
2 O N 3 H Kútniky 051 179 299 9220 3.84 354 3.28 302 25/28 239 296 9902 3.88 384 3.34 331 441 418 297 9610 3.86 371 3.32 319
Dan-Slovakia Agrar a.s. 538 297 9369 3.86 361 3.28 307 25/29 574 296 10181 3.89 397 3.35 341 436 1112 296 9788 3.88 379 3.32 325
Výsledky za predchádzajúci kontrolný rok 552 301 9016 3.95 356 3.30 297 26/10 484 300 9668 4.07 394 3.34 322 411 1036 300 9320 4.01 374 3.31 309
SÍDLO Veľký Meder Stav kráv: 1799 / 1561 Vyradených kráv: 605 Zaradených prvôtok: 799 Narodených teliat: 1789
Mogens Hansen - predseda predstavenstva, Stefan Elmer - vedúci chovu Pr.vek v rokoch a mes: 3/10 Priemerná laktácia: 1.77

VÝSLEDKY ZA OKRES

DUNAJSKÁ STREDA 2600 299 7610 3.85 293 3.28 250 27/11 3507 296 7971 3.85 307 3.30 263 444 6107 297 7817 3.85 301 3.29 257
Výsledky za predchádzajúci kontrolný rok 2312 299 7607 3.90 296 3.26 248 27/15 3473 296 7812 3.94 308 3.27 255 439 5785 297 7730 3.92 303 3.26 252
POĽNOHOSP. DRUŽSTVÁ: 1289 299 6998 3.90 273 3.30 231 27/20 1728 295 7154 3.91 280 3.30 236 436 3017 297 7087 3.91 277 3.30 234
SÚKROMNÝ SEKTOR: 1311 298 8212 3.80 312 3.27 269 27/ 3 1779 297 8764 3.80 333 3.30 289 452 3090 297 8530 3.80 324 3.29 280
ŠTACHTITELSKÉ CHOVY: 393 299 8066 3.66 295 3.29 265 28/28 574 297 9039 3.65 330 3.26 295 474 967 297 8643 3.65 316 3.27 283

| 1 | 2 | 3 | 4 | 5 | 6 | 7 | 8 | 9 | 10 | 11 | 12 | 13 | 14 | 15 | 16 | 17 | 18 | 19 | 20 | 21 | 22 | 23 | 24 | 25 | 26 | 27 | 28 | 29 |
|-------------------------|---|---|---|---|---|---|---|---|----|----|----|-------------------------|----|----|----|----|-----------------------------|----|----|----|----|----|----|----|----|----|----|----|
| P R V Ě L A K T Á C I E | | | | | | | | | | | | DRUHÉ A ĎALŠIE LAKTÁCIE | | | | | V Š E T K Y L A K T Á C I E | | | | | | | | | | | |

OKRES: GALANTA

| | | | | | | | | | | | | | | | |
|--|-------------------|-----------|-----------------------------|------------------|----------------------|------------|--------------------------|----------------|------------------------|-----------------|-----------------------------|----------------|--------------------------|-----------------|------------|
| 2 O N 3 H | Čierna Voda | 011 | 71 293 | 6321 3.94 | 249 3.18 | 201 | 29/24 | 90 297 | 6908 4.07 | 281 3.29 | 227 460 | 161 295 | 6649 4.02 | 267 3.24 | 216 |
| A-K-T NATURAL, spol.s.r.o. | | | 71 293 | 6321 3.94 | 249 3.18 | 201 | 29/24 | 90 297 | 6908 4.07 | 281 3.29 | 227 460 | 161 295 | 6649 4.02 | 267 3.24 | 216 |
| Výsledky za predchádzajúci kontrolný rok | | | 37 300 | 6027 4.22 | 255 3.08 | 186 | 27/29 | 72 295 | 6251 4.19 | 262 3.21 | 201 460 | 109 297 | 6175 4.20 | 259 3.17 | 196 |
| SÍDLO Mostová | | | Stav kráv: 198 / 170 | | Vyradených kráv: 58 | | Zaradených prvostok: 47 | | Narodených teliat: 173 | | Pr.vek v rokoch a mes: 4/10 | | Priemerná laktácia: 2.18 | | |
| Ladislav Kádár - konateľ, Ing.Daniela Silná - zootechnik | | | | | | | | | | | | | | | |
| 2 S N 3 S | Dolné Saliby | 011 | 59 299 | 6520 4.00 | 261 3.53 | 230 | 28/28 | 146 297 | 6997 3.86 | 270 3.52 | 246 412 | 205 297 | 6860 3.90 | 267 3.52 | 241 |
| ELVÍRA s.r.o. | | | 59 299 | 6520 4.00 | 261 3.53 | 230 | 28/28 | 146 297 | 6997 3.86 | 270 3.52 | 246 412 | 205 297 | 6860 3.90 | 267 3.52 | 241 |
| Výsledky za predchádzajúci kontrolný rok | | | 62 292 | 5285 4.08 | 215 3.48 | 184 | 29/12 | 192 293 | 6285 3.90 | 245 3.45 | 217 400 | 254 293 | 6041 3.94 | 238 3.46 | 209 |
| SÍDLO Dolné Saliby | | | Stav kráv: 336 / 335 | | Vyradených kráv: 137 | | Zaradených prvostok: 137 | | Narodených teliat: 358 | | Pr.vek v rokoch a mes: 4/ 8 | | Priemerná laktácia: 2.46 | | |
| Ing.Artúr Bergendi - vedúci chovu | | | | | | | | | | | | | | | |
| 2 O N 3 R S | JAVORINKA | 011 | 52 294 | 7438 4.06 | 302 3.34 | 248 | 25/27 | 100 296 | 8226 3.99 | 329 3.23 | 266 425 | 152 295 | 7957 4.01 | 319 3.27 | 260 |
| Polnohospodárske družstvo Javorinka | | | 52 294 | 7438 4.06 | 302 3.34 | 248 | 25/27 | 100 296 | 8226 3.99 | 329 3.23 | 266 425 | 152 295 | 7957 4.01 | 319 3.27 | 260 |
| Výsledky za predchádzajúci kontrolný rok | | | 48 300 | 6852 4.17 | 286 3.17 | 217 | 26/ 9 | 85 300 | 8212 3.88 | 319 3.17 | 260 430 | 133 300 | 7721 3.98 | 307 3.17 | 245 |
| SÍDLO Galanta | | | Stav kráv: 171 / 177 | | Vyradených kráv: 70 | | Zaradených prvostok: 60 | | Narodených teliat: 165 | | Pr.vek v rokoch a mes: 4/ 6 | | Priemerná laktácia: 2.57 | | |
| Zdeno Jurkemik - predseda, Ing.Brabec Marek - zootechnik | | | | | | | | | | | | | | | |
| 2 O N 3 H | HOSTE | 021 | 97 298 | 7887 4.34 | 342 3.17 | 250 | 26/ 4 | 159 298 | 8438 4.28 | 361 3.23 | 272 443 | 256 298 | 8229 4.30 | 354 3.21 | 264 |
| Polnohospodársko-obchodné družs. Abrahám | | | 97 298 | 7887 4.34 | 342 3.17 | 250 | 26/ 4 | 159 298 | 8438 4.28 | 361 3.23 | 272 443 | 256 298 | 8229 4.30 | 354 3.21 | 264 |
| Výsledky za predchádzajúci kontrolný rok | | | 88 302 | 7072 4.27 | 302 3.23 | 229 | 25/ 2 | 153 298 | 7621 4.18 | 319 3.24 | 247 454 | 241 299 | 7420 4.21 | 313 3.24 | 240 |
| SÍDLO Abrahám | | | Stav kráv: 392 / 381 | | Vyradených kráv: 160 | | Zaradených prvostok: 146 | | Narodených teliat: 366 | | Pr.vek v rokoch a mes: 4/ 4 | | Priemerná laktácia: 2.30 | | |
| Ing.Ladislav Gáspár - predseda, Jana Lučanská - zootechnik | | | | | | | | | | | | | | | |
| 2 O N 3 H R | KAJAL | 011 | 44 303 | 7337 3.66 | 269 3.12 | 229 | 24/15 | 102 301 | 8020 3.83 | 307 3.21 | 257 424 | 146 302 | 7814 3.78 | 296 3.18 | 249 |
| Polnohosp. družstvo Topolnica v Kajali | | | 44 303 | 7337 3.66 | 269 3.12 | 229 | 24/15 | 102 301 | 8020 3.83 | 307 3.21 | 257 424 | 146 302 | 7814 3.78 | 296 3.18 | 249 |
| Výsledky za predchádzajúci kontrolný rok | | | 65 302 | 7470 3.83 | 286 3.05 | 228 | 25/ 5 | 89 297 | 7925 3.91 | 310 3.17 | 252 440 | 154 299 | 7733 3.88 | 300 3.12 | 241 |
| SÍDLO Kajal | | | Stav kráv: 201 / 199 | | Vyradených kráv: 61 | | Zaradených prvostok: 55 | | Narodených teliat: 169 | | Pr.vek v rokoch a mes: 4/ 5 | | Priemerná laktácia: 2.12 | | |
| Ing.Alojz Frenyák - predseda, Július Frenyák - zootechnik | | | | | | | | | | | | | | | |
| 2 O N 3 S | PUSTÉ SADY | 051 | 84 295 | 5875 4.17 | 245 3.56 | 209 | 29/ 4 | 131 294 | 5714 4.02 | 230 3.53 | 202 419 | 215 294 | 5777 4.08 | 235 3.54 | 205 |
| 2 S N 3 S | PUSTÉ SADY | 052 | 36 303 | 7125 3.88 | 276 3.51 | 250 | 29/14 | 99 298 | 7159 3.93 | 282 3.48 | 249 429 | 135 299 | 7150 3.92 | 280 3.49 | 249 |
| | <i>Chov spolu</i> | <i>05</i> | 120 297 | 6250 4.07 | 254 3.54 | 221 | 29/ 7 | 230 295 | 6336 3.98 | 252 3.50 | 222 423 | 350 296 | 6307 4.01 | 253 3.52 | 222 |
| RaVOD PATA roln. a výrobnobch. družstvo | | | 120 297 | 6250 4.07 | 254 3.54 | 221 | 29/ 7 | 230 295 | 6336 3.98 | 252 3.50 | 222 423 | 350 296 | 6307 4.01 | 253 3.52 | 222 |
| Výsledky za predchádzajúci kontrolný rok | | | 102 299 | 4201 4.31 | 181 3.51 | 147 | 27/15 | 210 292 | 4602 4.28 | 197 3.47 | 160 429 | 312 295 | 4471 4.29 | 192 3.48 | 156 |
| SÍDLO Pata | | | Stav kráv: 427 / 448 | | Vyradených kráv: 178 | | Zaradených prvostok: 141 | | Narodených teliat: 369 | | Pr.vek v rokoch a mes: 4/ 8 | | Priemerná laktácia: 2.47 | | |
| Ing.Jozef Nahácky - predseda, Ing.František Gergel - hl.zootechnik | | | | | | | | | | | | | | | |
| 2 O N 3 H R | TRSTICE | 011 | 106 301 | 7944 3.87 | 307 3.41 | 271 | 26/26 | 128 299 | 8249 3.75 | 309 3.39 | 280 449 | 234 300 | 8111 3.80 | 308 3.40 | 276 |
| AGRIMPEX družstvo Trstice | | | 106 301 | 7944 3.87 | 307 3.41 | 271 | 26/26 | 128 299 | 8249 3.75 | 309 3.39 | 280 449 | 234 300 | 8111 3.80 | 308 3.40 | 276 |
| Výsledky za predchádzajúci kontrolný rok | | | 84 300 | 7315 3.78 | 277 3.41 | 249 | 26/29 | 140 296 | 7757 3.71 | 288 3.40 | 263 460 | 224 298 | 7592 3.73 | 284 3.40 | 258 |
| SÍDLO Trstice | | | Stav kráv: 349 / 346 | | Vyradených kráv: 133 | | Zaradených prvostok: 138 | | Narodených teliat: 282 | | Pr.vek v rokoch a mes: 4/ 3 | | Priemerná laktácia: 2.04 | | |
| Ing.Arpád Gútai - predseda, Ivan Mintál - zootechnik | | | | | | | | | | | | | | | |
| 2 O N 3 H | ČIERNY BROD č.450 | 011 | 44 304 | 8588 3.75 | 322 3.12 | 268 | 24/28 | 80 304 | 8894 3.95 | 351 3.24 | 288 470 | 124 304 | 8786 3.88 | 341 3.20 | 281 |
| FYZOKOL spol. s r.o. Čierny Brod | | | 44 304 | 8588 3.75 | 322 3.12 | 268 | 24/28 | 80 304 | 8894 3.95 | 351 3.24 | 288 470 | 124 304 | 8786 3.88 | 341 3.20 | 281 |
| Výsledky za predchádzajúci kontrolný rok | | | 54 302 | 7545 3.92 | 296 3.09 | 233 | 25/13 | 91 302 | 8648 3.83 | 331 3.16 | 273 440 | 145 302 | 8238 3.86 | 318 3.14 | 258 |
| SÍDLO Čierny Brod | | | Stav kráv: 204 / 205 | | Vyradených kráv: 53 | | Zaradených prvostok: 62 | | Narodených teliat: 145 | | Pr.vek v rokoch a mes: 4/ 8 | | Priemerná laktácia: 2.25 | | |
| Ing.Imrich Kaprinay Csc. - konateľ, Tibor Pavel - hl.zootechnik | | | | | | | | | | | | | | | |

| 1 | 2 | 3 | 4 | 5 | 6 | 7 | 8 | 9 | 10 | 11 | 12 | 13 | 14 | 15 | 16 | 17 | 18 | 19 | 20 | 21 | 22 | 23 | 24 | 25 | 26 | 27 | 28 | 29 |
|---|---|---|---|---|---|---|---|---|----|----|----|----|----|----|----|----|----|----|----|----|----|----|----|----|----|----|----|----|
|---|---|---|---|---|---|---|---|---|----|----|----|----|----|----|----|----|----|----|----|----|----|----|----|----|----|----|----|----|

OKRES: HLOHOVEC

| | | | | | | | | | | | | | | | | | | | | | | | | | |
|--|-----------|-----|------------|------------|-------------|-------------|------------|-------------|------------|--------------|------------|------------------------|-------------|-------------|------------|----------------------|------------|------------|------------|--------------------|-------------|-------------|------------|-------------|------------|
| 2 O N 3 H | KLAČANY | 021 | 44 | 301 | 7712 | 4.26 | 329 | 3.29 | 253 | 25/23 | 104 | 300 | 8385 | 4.05 | 340 | 3.25 | 272 | 483 | 148 | 300 | 8185 | 4.11 | 336 | 3.26 | 267 |
| 2 O N 3 H | SASINKOVO | 031 | 135 | 301 | 8300 | 3.73 | 310 | 3.36 | 279 | 25/ 6 | 242 | 298 | 9089 | 3.93 | 357 | 3.39 | 308 | 454 | 377 | 299 | 8807 | 3.86 | 340 | 3.38 | 298 |
| Polnohospodárske družstvo Hlohovec | | | 179 | 301 | 8155 | 3.85 | 314 | 3.34 | 273 | 25/10 | 346 | 298 | 8878 | 3.96 | 352 | 3.35 | 298 | 463 | 525 | 299 | 8631 | 3.93 | 339 | 3.35 | 289 |
| Výsledky za predchádzajúci kontrolný rok | | | 173 | 302 | 7120 | 3.83 | 273 | 3.32 | 236 | 25/12 | 349 | 296 | 7777 | 3.92 | 305 | 3.36 | 261 | 451 | 522 | 298 | 7559 | 3.89 | 294 | 3.35 | 253 |
| SÍDLO Hlohovec | | | | | | Stav kráv: | | | 764 | / | 752 | Vyradených kráv: | | | 244 | Zaradených prvôstok: | | | 243 | Narodených teliat: | | | 681 | | |
| Ing.Anton Cebo - predseda, Ing.Ivan Pach - podpredseda | | | | | | | | | | | | Pr.vek v rokoch a mes: | | | 4/ 9 | Priemerná laktácia: | | | 2.45 | | | | | | |

| | | | | | | | | | | | | | | | | | | | | | | | | | |
|--|-----------------|-----|------------|------------|-------------|-------------|------------|-------------|------------|--------------|------------|------------------------|-------------|-------------|------------|----------------------|------------|------------|------------|--------------------|-------------|-------------|------------|-------------|------------|
| 2 S N 3 S | LAPOŠ | 011 | 94 | 291 | 7255 | 4.04 | 293 | 3.57 | 259 | 28/ 2 | 148 | 291 | 8263 | 4.04 | 334 | 3.54 | 292 | 381 | 242 | 291 | 7872 | 4.04 | 318 | 3.55 | 279 |
| 2 O N 3 S | Dolné Otrokovce | 012 | 31 | 289 | 7045 | 3.93 | 277 | 3.50 | 247 | 27/29 | 87 | 292 | 8581 | 3.86 | 331 | 3.43 | 294 | 384 | 118 | 291 | 8177 | 3.88 | 317 | 3.44 | 282 |
| Chov spolu | | | 125 | 290 | 7203 | 4.01 | 289 | 3.56 | 256 | 28/ 1 | 235 | 291 | 8381 | 3.97 | 333 | 3.49 | 293 | 382 | 360 | 291 | 7972 | 3.98 | 318 | 3.51 | 280 |
| PD Dolné Otrokovce so sídlom v Hlohovci | | | 125 | 290 | 7203 | 4.01 | 289 | 3.56 | 256 | 28/ 1 | 235 | 291 | 8381 | 3.97 | 333 | 3.49 | 293 | 382 | 360 | 291 | 7972 | 3.98 | 318 | 3.51 | 280 |
| Výsledky za predchádzajúci kontrolný rok | | | 85 | 292 | 6787 | 4.03 | 273 | 3.53 | 240 | 27/25 | 249 | 291 | 8040 | 4.11 | 331 | 3.52 | 283 | 385 | 334 | 291 | 7721 | 4.09 | 316 | 3.52 | 272 |
| SÍDLO Hlohovec | | | | | | Stav kráv: | | | 429 | / | 411 | Vyradených kráv: | | | 147 | Zaradených prvôstok: | | | 150 | Narodených teliat: | | | 480 | | |
| Ing.Róbert Čík - predseda predstavenstva, Peter Kuric - zootechnik | | | | | | | | | | | | Pr.vek v rokoch a mes: | | | 4/ 7 | Priemerná laktácia: | | | 2.54 | | | | | | |

| | | | | | | | | | | | | | | | | | | | | | | | | | |
|--|----------|-----|-----------|------------|-------------|-------------|------------|-------------|------------|--------------|------------|------------------------|-------------|-------------|------------|----------------------|------------|------------|------------|--------------------|-------------|-------------|------------|-------------|------------|
| 6 O N 3 H | SILADICE | 011 | 72 | 303 | 8609 | 3.64 | 314 | 3.21 | 276 | 23/23 | 109 | 300 | 9310 | 3.63 | 338 | 3.27 | 304 | 429 | 181 | 301 | 9031 | 3.64 | 328 | 3.25 | 293 |
| Polnohospodárske družstvo Siladice | | | 72 | 303 | 8609 | 3.64 | 314 | 3.21 | 276 | 23/23 | 109 | 300 | 9310 | 3.63 | 338 | 3.27 | 304 | 429 | 181 | 301 | 9031 | 3.64 | 328 | 3.25 | 293 |
| Výsledky za predchádzajúci kontrolný rok | | | 68 | 300 | 8314 | 4.00 | 333 | 3.21 | 267 | 23/21 | 131 | 301 | 9026 | 4.12 | 372 | 3.33 | 300 | 410 | 199 | 301 | 8783 | 4.08 | 358 | 3.29 | 289 |
| SÍDLO Siladice | | | | | | Stav kráv: | | | 247 | / | 252 | Vyradených kráv: | | | 108 | Zaradených prvôstok: | | | 100 | Narodených teliat: | | | 259 | | |
| Ing.Juraj Ochotnícky - predseda, Ján Beránek - hlavný zootechnik | | | | | | | | | | | | Pr.vek v rokoch a mes: | | | 4/ 1 | Priemerná laktácia: | | | 2.08 | | | | | | |

| | | | | | | | | | | | | | | | | | | | | | | | | | |
|--|----------|-----|-----------|------------|-------------|-------------|------------|-------------|------------|--------------|------------|------------------------|-------------|-------------|------------|----------------------|------------|------------|------------|--------------------|-------------|-------------|------------|-------------|------------|
| 2 O N 3 S | ŽLKOVICE | 012 | 48 | 299 | 5859 | 4.54 | 266 | 3.31 | 194 | 27/18 | 100 | 291 | 5818 | 4.25 | 247 | 3.32 | 193 | 425 | 148 | 293 | 5831 | 4.34 | 253 | 3.32 | 193 |
| Polnohospod. družstvo Žlkovce - Ratkovce | | | 48 | 299 | 5859 | 4.54 | 266 | 3.31 | 194 | 27/18 | 100 | 291 | 5818 | 4.25 | 247 | 3.32 | 193 | 425 | 148 | 293 | 5831 | 4.34 | 253 | 3.32 | 193 |
| Výsledky za predchádzajúci kontrolný rok | | | 53 | 300 | 4994 | 4.06 | 203 | 3.26 | 163 | 29/ 6 | 97 | 293 | 5193 | 3.91 | 203 | 3.31 | 172 | 441 | 150 | 295 | 5123 | 3.96 | 203 | 3.29 | 169 |
| SÍDLO Žlkovce | | | | | | Stav kráv: | | | 202 | / | 213 | Vyradených kráv: | | | 65 | Zaradených prvôstok: | | | 55 | Narodených teliat: | | | 178 | | |
| Ing.Jozef Daniška - predseda, Igor Málik - hlavný zootechnik | | | | | | | | | | | | Pr.vek v rokoch a mes: | | | 4/10 | Priemerná laktácia: | | | 2.53 | | | | | | |

| | | | | | | | | | | | | | | | | | | | | | | | | | |
|---|----------|-----|-----------|------------|-------------|-------------|------------|-------------|------------|--------------|-----------|------------------------|-------------|-------------|------------|----------------------|------------|------------|------------|--------------------|-------------|-------------|------------|-------------|------------|
| 6 O N 3 H R | DVORNÍKY | 021 | 55 | 302 | 7656 | 3.90 | 299 | 3.22 | 247 | 24/ 6 | 88 | 299 | 8843 | 3.80 | 336 | 3.28 | 290 | 437 | 143 | 300 | 8387 | 3.84 | 322 | 3.26 | 273 |
| Rolnícka a obchodná spol, a.s. Bojničky | | | 55 | 302 | 7656 | 3.90 | 299 | 3.22 | 247 | 24/ 6 | 88 | 299 | 8843 | 3.80 | 336 | 3.28 | 290 | 437 | 143 | 300 | 8387 | 3.84 | 322 | 3.26 | 273 |
| Výsledky za predchádzajúci kontrolný rok | | | 50 | 301 | 7441 | 4.00 | 298 | 3.18 | 237 | 24/ 2 | 79 | 295 | 8734 | 3.94 | 344 | 3.17 | 277 | 447 | 129 | 298 | 8233 | 3.96 | 326 | 3.18 | 262 |
| SÍDLO Bojničky | | | | | | Stav kráv: | | | 177 | / | 179 | Vyradených kráv: | | | 55 | Zaradených prvôstok: | | | 61 | Narodených teliat: | | | 169 | | |
| Ing.Juraj Antalík - predseda predstavenstva, Ing.Stanislav Herceg - hlavný zootechnik | | | | | | | | | | | | Pr.vek v rokoch a mes: | | | 4/ 5 | Priemerná laktácia: | | | 2.12 | | | | | | |

| | | | | | | | | | | | | | | | | | | | | | | | | | |
|---|-----------------|-----|------------|------------|-------------|-------------|------------|-------------|------------|--------------|------------|------------------------|--------------|-------------|------------|----------------------|------------|------------|------------|--------------------|--------------|-------------|------------|-------------|------------|
| 7 S N 3 H | Dolné Trhovište | 011 | 195 | 301 | 9797 | 3.42 | 335 | 3.12 | 306 | 23/27 | 252 | 299 | 11612 | 3.40 | 395 | 3.13 | 363 | 420 | 447 | 300 | 10820 | 3.41 | 369 | 3.12 | 338 |
| FOOD FARM s.r.o., HLOHOVEC | | | 195 | 301 | 9797 | 3.42 | 335 | 3.12 | 306 | 23/27 | 252 | 299 | 11612 | 3.40 | 395 | 3.13 | 363 | 420 | 447 | 300 | 10820 | 3.41 | 369 | 3.12 | 338 |
| Výsledky za predchádzajúci kontrolný rok | | | 169 | 300 | 9537 | 3.41 | 326 | 3.10 | 296 | 24/15 | 267 | 299 | 10842 | 3.24 | 351 | 3.12 | 338 | 425 | 436 | 300 | 10336 | 3.30 | 341 | 3.11 | 321 |
| SÍDLO Hlohovec | | | | | | Stav kráv: | | | 612 | / | 635 | Vyradených kráv: | | | 248 | Zaradených prvôstok: | | | 219 | Narodených teliat: | | | 547 | | |
| Ing.Róbert Čík - gen. riaditeľ, Ing.Tomáš Jarkovský - hlavný zootechnik | | | | | | | | | | | | Pr.vek v rokoch a mes: | | | 4/ 0 | Priemerná laktácia: | | | 1.97 | | | | | | |

| | | | | | | | | | | | | | | | | | | | | | | | | | |
|--|-----------------|-----|------------|------------|-------------|-------------|------------|-------------|------------|--------------|------------|------------------------|-------------|-------------|------------|----------------------|------------|------------|------------|--------------------|-------------|-------------|------------|-------------|------------|
| 6 O N 3 H | HORNÉ TRHOVIŠTE | 011 | 107 | 302 | 7930 | 3.82 | 303 | 3.23 | 257 | 26/ 5 | 145 | 299 | 7741 | 4.04 | 313 | 3.32 | 257 | 416 | 252 | 300 | 7821 | 3.95 | 309 | 3.28 | 257 |
| AGROVIA, a.s. Duklianska 21, 92014 Hlohovec | | | 107 | 302 | 7930 | 3.82 | 303 | 3.23 | 257 | 26/ 5 | 145 | 299 | 7741 | 4.04 | 313 | 3.32 | 257 | 416 | 252 | 300 | 7821 | 3.95 | 309 | 3.28 | 257 |
| Výsledky za predchádzajúci kontrolný rok | | | 102 | 299 | 7392 | 3.77 | 279 | 3.17 | 234 | 25/24 | 192 | 298 | 7749 | 3.97 | 308 | 3.21 | 249 | 413 | 294 | 298 | 7626 | 3.90 | 298 | 3.20 | 244 |
| SÍDLO Hlohovec | | | | | | Stav kráv: | | | 331 | / | 343 | Vyradených kráv: | | | 154 | Zaradených prvôstok: | | | 132 | Narodených teliat: | | | 312 | | |
| Ing.Róbert Čík - predseda predstavenstva, Anna Králiková - hlavný zootechnik | | | | | | | | | | | | Pr.vek v rokoch a mes: | | | 4/ 0 | Priemerná laktácia: | | | 2.05 | | | | | | |

| | | | | | | | | | | | | | | | | | | | | | | | | | |
|--|--|--|------------|------------|-------------|-------------|------------|-------------|------------|--------------|-------------|------------|-------------|-------------|------------|-------------|------------|------------|-------------|------------|-------------|-------------|------------|-------------|------------|
| VÝSLEDKY ZA OKRES HLOHOVEC | | | 781 | 299 | 8247 | 3.76 | 310 | 3.27 | 270 | 25/14 | 1275 | 297 | 8992 | 3.80 | 342 | 3.30 | 297 | 427 | 2056 | 298 | 8709 | 3.79 | 330 | 3.29 | 287 |
| Výsledky za predchádzajúci kontrolný rok | | | 700 | 299 | 7681 | 3.76 | 289 | 3.23 | 248 | 25/17 | 1364 | 296 | 8413 | 3.81 | 320 | 3.29 | 277 | 424 | 2064 | 297 | 8165 | 3.79 | 310 | 3.27 | 267 |
| POĽNOHOSP. DRUŽSTVÁ: | | | 424 | 298 | 7692 | 3.92 | 301 | 3.37 | 259 | 26/ 4 | 790 | 295 | 8402 | 3.94 | 331 | 3.38 | 284 | 429 | 1214 | 296 | 8154 | 3.93 | 321 | 3.38 | 275 |
| SÚKROMNÝ SEKTOR: | | | 357 | 301 | 8907 | 3.59 | 320 | 3.17 | 282 | 24/19 | 485 | 299 | 9952 | 3.61 | 360 | 3.19 | 318 | 422 | 842 | 300 | 9509 | 3.60 | 343 | 3.18 | 303 |

| | | | | | | | | | | | | | | | | | | | | | | | | | |
|-----------------------------|--|--|------------|------------|-------------|-------------|------------|-------------|------------|--------------|------------|------------|--------------|-------------|------------|-------------|------------|------------|------------|------------|-------------|-------------|------------|-------------|------------|
| ŠLACHTITELSKÉ CHOVY: | | | 289 | 297 | 8970 | 3.58 | 321 | 3.24 | 291 | 25/ 8 | 400 | 296 | 10373 | 3.59 | 372 | 3.25 | 337 | 406 | 689 | 297 | 9785 | 3.59 | 351 | 3.24 | 317 |
|-----------------------------|--|--|------------|------------|-------------|-------------|------------|-------------|------------|--------------|------------|------------|--------------|-------------|------------|-------------|------------|------------|------------|------------|-------------|-------------|------------|-------------|------------|

| 1 | 2 | 3 | 4 | 5 | 6 | 7 | 8 | 9 | 10 | 11 | 12 | 13 | 14 | 15 | 16 | 17 | 18 | 19 | 20 | 21 | 22 | 23 | 24 | 25 | 26 | 27 | 28 | 29 |
|-------------------------|---|---|---|---|---|---|---|---|----|----|----|----|-------------------------|----|----|----|----|-----------------------------|----|----|----|----|----|----|----|----|----|----|
| P R V Ě L A K T Á C I E | | | | | | | | | | | | | DRUHÉ A ĎALŠIE LAKTÁCIE | | | | | V Š E T K Y L A K T Á C I E | | | | | | | | | | |

OKRES: PIEŠŤANY

| | | | | | | | | | | | | | | | | | | | | | | | | | | | | |
|---------------|---|----------------|-------------|-------------|------------|-------------|------------|--------------|----------------|-------------|-------------|------------|-------------|------------------|------------|----------------------|-----|-----|--|--|--|------------------------|------------------------|---------------------|---------------------|-------------|-------------|------------|
| 2 O N 3 * J | Bagar Martin-SHR, fa 011 | 1 279 | 3503 | 6.25 | 219 | 4.14 | 145 | 26/24 | | | | | | | | | | | | | | | 1 279 | 3503 | 6.25 | 219 | 4.14 | 145 |
| | Martin Bagar, Prašník | 1 279 | 3503 | 6.25 | 219 | 4.14 | 145 | 26/24 | | | | | | | | | | | | | | | 1 279 | 3503 | 6.25 | 219 | 4.14 | 145 |
| | Výsledky za predchádzajúci kontrolný rok | | | | | | | | | | | 1 305 | 6772 | 5.32 | 360 | 3.72 | 252 | 363 | | | | | 1 305 | 6772 | 5.32 | 360 | 3.72 | 252 |
| | SÍDLO Prašník | | | | | | | | | | | Stav kráv: | 2 / 1 | Vyradených kráv: | | | | | | | | | 1 | Narodených teliat: | | | | 1 |
| | | | | | | | | | | | | | | | | | | | | | | | Pr.vek v rokoch a mes: | 4/ 5 | Priemerná laktácia: | | | 1.50 |
| 2 O N 3 H R | PIEŠŤANY 011 | 34 304 | 5960 | 3.93 | 234 | 3.07 | 183 | 25/16 | 64 303 | 7637 | 3.58 | 274 | 3.06 | 234 | 518 | | | | | | | 98 304 | 7055 | 3.68 | 260 | 3.06 | 216 | |
| | Poľnohospodárske družstvo Piešťany | 34 304 | 5960 | 3.93 | 234 | 3.07 | 183 | 25/16 | 64 303 | 7637 | 3.58 | 274 | 3.06 | 234 | 518 | | | | | | | 98 304 | 7055 | 3.68 | 260 | 3.06 | 216 | |
| | Výsledky za predchádzajúci kontrolný rok | 34 302 | 5809 | 3.69 | 215 | 2.99 | 173 | 24/28 | 44 304 | 7345 | 3.52 | 259 | 3.06 | 225 | 457 | | | | | | | 78 303 | 6676 | 3.59 | 240 | 3.03 | 202 | |
| | SÍDLO Piešťany | | | | | | | | | | | Stav kráv: | 126 / 140 | Vyradených kráv: | 45 | Zaradených prvôstok: | | | | | | 26 | Narodených teliat: | | | | 89 | |
| | Ing.Miroslav Haring - predseda, Mária Poláková - zootechnik | | | | | | | | | | | | | | | | | | | | | Pr.vek v rokoch a mes: | 4/ 8 | Priemerná laktácia: | | | 2.16 | |
| 2 O N 3 H | DOLNÝ LOPAŠOV 011 | 48 303 | 8721 | 4.01 | 349 | 3.16 | 276 | 26/30 | 101 302 | 9509 | 4.00 | 380 | 3.16 | 301 | 465 | | | | | | | 149 302 | 9255 | 4.00 | 370 | 3.16 | 293 | |
| | Poľnohospodárske družstvo Dolný Lopašov | 48 303 | 8721 | 4.01 | 349 | 3.16 | 276 | 26/30 | 101 302 | 9509 | 4.00 | 380 | 3.16 | 301 | 465 | | | | | | | 149 302 | 9255 | 4.00 | 370 | 3.16 | 293 | |
| | Výsledky za predchádzajúci kontrolný rok | 66 304 | 8175 | 4.09 | 335 | 3.19 | 261 | 27/ 8 | 63 301 | 8952 | 4.01 | 359 | 3.14 | 281 | 448 | | | | | | | 129 302 | 8555 | 4.05 | 347 | 3.16 | 271 | |
| | SÍDLO Dolný Lopašov | | | | | | | | | | | Stav kráv: | 197 / 200 | Vyradených kráv: | 80 | Zaradených prvôstok: | | | | | | 68 | Narodených teliat: | | | | 192 | |
| | Ing.Marián Šmacho - predseda, Ing.Pavol Vrbovský - hlavný zootechnik | | | | | | | | | | | | | | | | | | | | | Pr.vek v rokoch a mes: | 4/ 5 | Priemerná laktácia: | | | 2.09 | |
| 2 O N 3 H R S | DRÁHOVCE 011 | 67 300 | 6700 | 3.88 | 260 | 3.47 | 232 | 28/10 | 50 298 | 7575 | 3.61 | 273 | 3.31 | 251 | 471 | | | | | | | 117 299 | 7074 | 3.76 | 266 | 3.39 | 240 | |
| | PVOD Drahovce | 67 300 | 6700 | 3.88 | 260 | 3.47 | 232 | 28/10 | 50 298 | 7575 | 3.61 | 273 | 3.31 | 251 | 471 | | | | | | | 117 299 | 7074 | 3.76 | 266 | 3.39 | 240 | |
| | Výsledky za predchádzajúci kontrolný rok | 23 300 | 7614 | 3.75 | 286 | 3.27 | 249 | 25/29 | 51 293 | 7381 | 3.73 | 275 | 3.25 | 240 | 441 | | | | | | | 74 295 | 7454 | 3.74 | 278 | 3.26 | 243 | |
| | SÍDLO Drahovce | | | | | | | | | | | Stav kráv: | 176 / 161 | Vyradených kráv: | 48 | Zaradených prvôstok: | | | | | | 60 | Narodených teliat: | | | | 116 | |
| | Ing.Jozef Puvák - predseda, Ing.Stanislav Puvák - hlavný zootechnik | | | | | | | | | | | | | | | | | | | | | Pr.vek v rokoch a mes: | 4/ 3 | Priemerná laktácia: | | | 1.77 | |
| 2 S N 3 R | ŠTERUSY 031 | 217 300 | 8808 | 4.28 | 377 | 3.41 | 301 | 26/11 | 299 297 | 9585 | 4.37 | 419 | 3.30 | 317 | 423 | | | | | | | 516 298 | 9258 | 4.34 | 401 | 3.35 | 310 | |
| 2 O N 3 S R X | Šterusy 032 | 29 292 | 7277 | 4.40 | 320 | 3.43 | 250 | 28/ 6 | 94 289 | 8278 | 4.40 | 364 | 3.36 | 278 | 389 | | | | | | | 123 290 | 8042 | 4.40 | 354 | 3.38 | 271 | |
| | Chov spolu 03 | 246 299 | 8627 | 4.29 | 370 | 3.41 | 295 | 26/17 | 393 295 | 9272 | 4.38 | 406 | 3.32 | 307 | 415 | | | | | | | 639 297 | 9024 | 4.35 | 392 | 3.35 | 302 | |
| | PVOD Kočín | 246 299 | 8627 | 4.29 | 370 | 3.41 | 295 | 26/17 | 393 295 | 9272 | 4.38 | 406 | 3.32 | 307 | 415 | | | | | | | 639 297 | 9024 | 4.35 | 392 | 3.35 | 302 | |
| | Výsledky za predchádzajúci kontrolný rok | 235 296 | 8302 | 4.22 | 351 | 3.42 | 284 | 26/14 | 419 294 | 9144 | 4.22 | 386 | 3.34 | 305 | 427 | | | | | | | 654 294 | 8842 | 4.22 | 373 | 3.37 | 298 | |
| | SÍDLO Šterusy | | | | | | | | | | | Stav kráv: | 792 / 786 | Vyradených kráv: | 348 | Zaradených prvôstok: | | | | | | 312 | Narodených teliat: | | | | 708 | |
| | Ing.Jozef Puvák - predseda, Ing.Stanislav Puvák - hlavný zootechnik | | | | | | | | | | | | | | | | | | | | | Pr.vek v rokoch a mes: | 4/ 2 | Priemerná laktácia: | | | 2.06 | |
| 2 O N 3 H R | NIŽNÁ 011 | 31 297 | 5873 | 3.81 | 224 | 3.24 | 190 | 26/11 | 47 301 | 7279 | 3.76 | 274 | 3.27 | 238 | 446 | | | | | | | 78 299 | 6720 | 3.78 | 254 | 3.26 | 219 | |
| | Poľnohospodárske družstvo Nižná | 31 297 | 5873 | 3.81 | 224 | 3.24 | 190 | 26/11 | 47 301 | 7279 | 3.76 | 274 | 3.27 | 238 | 446 | | | | | | | 78 299 | 6720 | 3.78 | 254 | 3.26 | 219 | |
| | Výsledky za predchádzajúci kontrolný rok | 32 300 | 6931 | 3.70 | 257 | 3.22 | 223 | 26/13 | 54 300 | 7648 | 3.63 | 278 | 3.31 | 253 | 466 | | | | | | | 86 300 | 7381 | 3.66 | 270 | 3.28 | 242 | |
| | SÍDLO Nižná | | | | | | | | | | | Stav kráv: | 101 / 114 | Vyradených kráv: | 41 | Zaradených prvôstok: | | | | | | 31 | Narodených teliat: | | | | 87 | |
| | Ing.Stanislav Ferech - predseda, Ing.Marián Heteš - hlavný zootechnik | | | | | | | | | | | | | | | | | | | | | Pr.vek v rokoch a mes: | 4/ 5 | Priemerná laktácia: | | | 2.18 | |
| 2 O N 3 S H R | PRAŠNÍK 011 | 13 292 | 5350 | 3.57 | 191 | 3.27 | 175 | 31/ 4 | 62 293 | 5819 | 3.72 | 216 | 3.32 | 193 | 471 | | | | | | | 75 293 | 5738 | 3.69 | 212 | 3.31 | 190 | |
| | Roľnícke podielnicke družstvo Prašník | 13 292 | 5350 | 3.57 | 191 | 3.27 | 175 | 31/ 4 | 62 293 | 5819 | 3.72 | 216 | 3.32 | 193 | 471 | | | | | | | 75 293 | 5738 | 3.69 | 212 | 3.31 | 190 | |
| | Výsledky za predchádzajúci kontrolný rok | 38 295 | 5232 | 3.75 | 196 | 3.41 | 179 | 30/14 | 66 291 | 5372 | 3.80 | 204 | 3.35 | 180 | 483 | | | | | | | 104 292 | 5321 | 3.79 | 201 | 3.37 | 180 | |
| | SÍDLO Prašník | | | | | | | | | | | Stav kráv: | 192 / 207 | Vyradených kráv: | 26 | Zaradených prvôstok: | | | | | | 11 | Narodených teliat: | | | | 43 | |
| | Pavol Obuch - predseda, Samuel Bielko - zootechnik | | | | | | | | | | | | | | | | | | | | | Pr.vek v rokoch a mes: | 5/11 | Priemerná laktácia: | | | 2.78 | |
| 2 O N 3 R | TREBATICICE 011 | 40 297 | 5245 | 3.79 | 199 | 3.22 | 169 | 27/30 | 63 294 | 6302 | 3.77 | 237 | 3.20 | 202 | 421 | | | | | | | 103 295 | 5891 | 3.78 | 222 | 3.21 | 189 | |
| | AGRO-DRUŽSTVO Trebatice | 40 297 | 5245 | 3.79 | 199 | 3.22 | 169 | 27/30 | 63 294 | 6302 | 3.77 | 237 | 3.20 | 202 | 421 | | | | | | | 103 295 | 5891 | 3.78 | 222 | 3.21 | 189 | |
| | Výsledky za predchádzajúci kontrolný rok | 38 293 | 4771 | 3.96 | 189 | 3.12 | 149 | 28/ 4 | 61 295 | 6239 | 3.80 | 237 | 3.07 | 192 | 433 | | | | | | | 99 294 | 5676 | 3.85 | 219 | 3.09 | 175 | |
| | SÍDLO Trebatice | | | | | | | | | | | Stav kráv: | 142 / 148 | Vyradených kráv: | 46 | Zaradených prvôstok: | | | | | | 46 | Narodených teliat: | | | | 103 | |
| | | | | | | | | | | | | | | | | | | | | | | Pr.vek v rokoch a mes: | 4/ 5 | Priemerná laktácia: | | | 2.15 | |

| 1 | 2 | 3 | 4 | 5 | 6 | 7 | 8 | 9 | 10 | 11 | 12 | 13 | 14 | 15 | 16 | 17 | 18 | 19 | 20 | 21 | 22 | 23 | 24 | 25 | 26 | 27 | 28 | 29 | | | | | | | | |
|---|---|---|---|---|---|---|---|---|----|----|----|----|----|----|----|----|----|----|----|----|----|----|----|----|----|----|----|----|---|---|---|---|---|---|---|---|
| | | | | | | P | R | V | É | L | A | K | T | Á | C | I | E | | | | | | V | Š | E | T | K | Y | L | A | K | T | Á | C | I | E |

OKRES: PIEŠŤANY

| | | | | | | | | | | | | | | | | | | | | | | | |
|--|-----------------|-----|---------------|-------------|-------------|------------|-------------|------------|--------------|------------------------|-------------|----------------------|------------|--------------------|------------|------------|------------|------------|-------------|-------------|------------|-------------|------------|
| 2 O N 3 R | VELKÉ KOSTOLANY | 011 | 46 302 | 6699 | 4.09 | 274 | 3.34 | 224 | 24/22 | 84 300 | 7422 | 4.06 | 301 | 3.31 | 245 | 430 | 130 | 301 | 7166 | 4.07 | 292 | 3.32 | 238 |
| PDP Velké Kostolany | | | 46 302 | 6699 | 4.09 | 274 | 3.34 | 224 | 24/22 | 84 300 | 7422 | 4.06 | 301 | 3.31 | 245 | 430 | 130 | 301 | 7166 | 4.07 | 292 | 3.32 | 238 |
| Výsledky za predchádzajúci kontrolný rok | | | 55 302 | 6364 | 4.30 | 274 | 3.25 | 207 | 24/20 | 93 297 | 7517 | 4.38 | 329 | 3.21 | 241 | 429 | 148 | 299 | 7089 | 4.35 | 309 | 3.22 | 228 |
| SÍDLO Velké Kostolany | | | | | | Stav kráv: | | 153 | / 158 | Vyradených kráv: | 75 | Zaradených prvostok: | 70 | Narodených teliat: | 168 | | | | | | | | |
| | | | | | | | | | | Pr.vek v rokoch a mes: | 4/ 0 | Priemerná laktácia: | 2.07 | | | | | | | | | | |

| | | | | | | | | | | | | | | | | | | | | | | | |
|--|--------|-----|---------------|-------------|-------------|------------|-------------|------------|--------------|------------------------|-------------|----------------------|------------|--------------------|------------|------------|------------|------------|-------------|-------------|------------|-------------|------------|
| 2 S N 3 S H | Veselé | 011 | 81 296 | 6602 | 3.92 | 259 | 3.39 | 224 | 28/15 | 204 292 | 7259 | 3.93 | 285 | 3.40 | 247 | 400 | 285 | 293 | 7072 | 3.93 | 278 | 3.40 | 240 |
| Spoločné poľnohospodárske družst. Veselé | | | 81 296 | 6602 | 3.92 | 259 | 3.39 | 224 | 28/15 | 204 292 | 7259 | 3.93 | 285 | 3.40 | 247 | 400 | 285 | 293 | 7072 | 3.93 | 278 | 3.40 | 240 |
| Výsledky za predchádzajúci kontrolný rok | | | 117 293 | 5717 | 3.83 | 219 | 3.47 | 199 | 27/ 7 | 221 290 | 6916 | 3.87 | 267 | 3.40 | 235 | 386 | 338 | 291 | 6501 | 3.86 | 251 | 3.42 | 223 |
| SÍDLO Veselé | | | | | | Stav kráv: | | 376 | / 352 | Vyradených kráv: | 101 | Zaradených prvostok: | 118 | Narodených teliat: | 372 | | | | | | | | |
| Ing.Pavol Bábsky - predseda, Anton Janošik - hlavný zootechnik | | | | | | | | | | Pr.vek v rokoch a mes: | 4/ 8 | Priemerná laktácia: | 2.49 | | | | | | | | | | |

| | | | | | | | | | | | | | | | | | | | | | | | |
|---|--------|-----|---------------|-------------|-------------|------------|-------------|------------|--------------|------------------------|-------------|----------------------|------------|--------------------|------------|------------|------------|------------|-------------|-------------|------------|-------------|------------|
| 2 O N 3 H S | VRBOVÉ | 011 | 60 302 | 7196 | 3.55 | 256 | 3.12 | 224 | 25/28 | 44 290 | 7850 | 3.62 | 285 | 3.28 | 257 | 422 | 104 | 297 | 7473 | 3.59 | 268 | 3.19 | 238 |
| Poľnohospodárske družstvo Vrbové | | | 60 302 | 7196 | 3.55 | 256 | 3.12 | 224 | 25/28 | 44 290 | 7850 | 3.62 | 285 | 3.28 | 257 | 422 | 104 | 297 | 7473 | 3.59 | 268 | 3.19 | 238 |
| Výsledky za predchádzajúci kontrolný rok | | | 29 296 | 6065 | 3.98 | 241 | 3.29 | 200 | 27/22 | 65 286 | 6876 | 3.94 | 271 | 3.33 | 229 | 452 | 94 | 289 | 6625 | 3.95 | 262 | 3.32 | 220 |
| SÍDLO Vrbové | | | | | | Stav kráv: | | 124 | / 132 | Vyradených kráv: | 39 | Zaradených prvostok: | 28 | Narodených teliat: | 124 | | | | | | | | |
| Ing.Peter Nižnanský - predseda, Ing.Štefan Adamec - hlavný zootechnik | | | | | | | | | | Pr.vek v rokoch a mes: | 4/ 1 | Priemerná laktácia: | 1.86 | | | | | | | | | | |

VÝSLEDKY ZA OKRES

PIEŠŤANY

| | | | | | | | | | | | | | | | | | | | | | | | |
|--|--|--|----------------|-------------|-------------|------------|-------------|------------|--------------|-----------------|-------------|-------------|------------|-------------|------------|------------|--------------|-------------|-------------|-------------|-------------|-------------|------------|
| Výsledky za predchádzajúci kontrolný rok | | | 667 297 | 6986 | 4.05 | 283 | 3.34 | 233 | 26/25 | 1138 294 | 7842 | 4.04 | 316 | 3.30 | 259 | 429 | 1805 | 295 | 7526 | 4.04 | 304 | 3.31 | 249 |
| POLNOHOSP. DRUŽSTVÁ: | | | 666 300 | 7400 | 4.05 | 300 | 3.33 | 247 | 26/29 | 1112 296 | 8113 | 4.06 | 330 | 3.29 | 267 | 431 | 1778 | 297 | 7846 | 4.06 | 318 | 3.31 | 259 |
| SÚKROMNÝ SEKTOR: | | | 1 279 | 3503 | 6.25 | 219 | 4.14 | 145 | 26/24 | | | | | | | | 1 279 | 3503 | 6.25 | 219 | 4.14 | 145 | |

ŠLACHTITELSKÉ CHOVY:

| | | | | | | | | | | | | | | | | | | | | | | | |
|--|--|--|---------|------|------|-----|------|-----|-------|---------|------|------|-----|------|-----|-----|-----|-----|------|------|-----|------|-----|
| | | | 298 299 | 8208 | 4.20 | 345 | 3.41 | 280 | 26/28 | 503 295 | 8642 | 4.22 | 365 | 3.34 | 288 | 414 | 801 | 296 | 8480 | 4.21 | 357 | 3.36 | 285 |
|--|--|--|---------|------|------|-----|------|-----|-------|---------|------|------|-----|------|-----|-----|-----|-----|------|------|-----|------|-----|

OKRES: SENICA

| | | | | | | | | | | | | | | | | | | | | | | | |
|---|--------------|-----|---------------|-------------|-------------|------------|-------------|------------|--------------|------------------------|-------------|----------------------|------------|--------------------|------------|------------|------------|------------|-------------|-------------|------------|-------------|------------|
| 2 O N 3 S | BORSKÝ PETER | 021 | 41 296 | 4360 | 4.61 | 201 | 3.40 | 148 | 30/ 6 | 196 292 | 5446 | 4.45 | 242 | 3.38 | 184 | 409 | 237 | 293 | 5258 | 4.47 | 235 | 3.39 | 178 |
| Poľnohospodárske družstvo Borský Mikuláš | | | 41 296 | 4360 | 4.61 | 201 | 3.40 | 148 | 30/ 6 | 196 292 | 5446 | 4.45 | 242 | 3.38 | 184 | 409 | 237 | 293 | 5258 | 4.47 | 235 | 3.39 | 178 |
| Výsledky za predchádzajúci kontrolný rok | | | 43 292 | 4940 | 4.05 | 200 | 3.31 | 163 | 28/16 | 186 293 | 5685 | 3.97 | 226 | 3.35 | 190 | 395 | 229 | 293 | 5545 | 3.98 | 221 | 3.34 | 185 |
| SÍDLO Borský Mikuláš | | | | | | Stav kráv: | | 288 | / 294 | Vyradených kráv: | 51 | Zaradených prvostok: | 45 | Narodených teliat: | 248 | | | | | | | | |
| Emil Macek - predseda, Ing.Anna Uriková - hlavný zootechnik | | | | | | | | | | Pr.vek v rokoch a mes: | 6/ 3 | Priemerná laktácia: | 3.43 | | | | | | | | | | |

| | | | | | | | | | | | | | | | | | | | | | | | |
|---|---------|-----|---------------|-------------|-------------|------------|-------------|------------|--------------|------------------------|-------------|----------------------|------------|--------------------|------------|------------|-----------|------------|-------------|-------------|------------|-------------|------------|
| 2 O N 3 H | ČASTKOV | 011 | 32 304 | 7356 | 4.74 | 349 | 3.38 | 248 | 26/19 | 64 301 | 8431 | 4.40 | 371 | 3.31 | 279 | 484 | 96 | 302 | 8072 | 4.50 | 364 | 3.33 | 269 |
| Rolnícke družstvo Častkov | | | 32 304 | 7356 | 4.74 | 349 | 3.38 | 248 | 26/19 | 64 301 | 8431 | 4.40 | 371 | 3.31 | 279 | 484 | 96 | 302 | 8072 | 4.50 | 364 | 3.33 | 269 |
| Výsledky za predchádzajúci kontrolný rok | | | 36 305 | 7139 | 3.85 | 275 | 3.30 | 236 | 26/12 | 95 301 | 7977 | 3.95 | 315 | 3.39 | 271 | 442 | 131 | 302 | 7747 | 3.92 | 304 | 3.37 | 261 |
| SÍDLO Častkov | | | | | | Stav kráv: | | 165 | / 161 | Vyradených kráv: | 70 | Zaradených prvostok: | 53 | Narodených teliat: | 124 | | | | | | | | |
| Ing.Ján Toman - predseda, Martin Vdoviak - zootechnik | | | | | | | | | | Pr.vek v rokoch a mes: | 4/ 5 | Priemerná laktácia: | 2.35 | | | | | | | | | | |

| | | | | | | | | | | | | | | | | | | | | | | | |
|---|----------|-----|---------------|-------------|-------------|------------|-------------|------------|--------------|------------------------|-------------|----------------------|------------|--------------------|------------|------------|------------|------------|-------------|-------------|------------|-------------|------------|
| 2 O N 3 H R | VKK DOJČ | 011 | 46 302 | 7106 | 3.80 | 270 | 3.18 | 226 | 27/12 | 69 299 | 8313 | 3.80 | 316 | 3.24 | 269 | 417 | 115 | 301 | 7830 | 3.80 | 298 | 3.22 | 252 |
| Poľnohospodárske družstvo Dojč | | | 46 302 | 7106 | 3.80 | 270 | 3.18 | 226 | 27/12 | 69 299 | 8313 | 3.80 | 316 | 3.24 | 269 | 417 | 115 | 301 | 7830 | 3.80 | 298 | 3.22 | 252 |
| Výsledky za predchádzajúci kontrolný rok | | | 41 298 | 7253 | 3.75 | 272 | 3.16 | 229 | 26/30 | 69 299 | 8293 | 3.89 | 322 | 3.21 | 266 | 401 | 110 | 298 | 7905 | 3.84 | 304 | 3.19 | 253 |
| SÍDLO Dojč | | | | | | Stav kráv: | | 158 | / 138 | Vyradených kráv: | 46 | Zaradených prvostok: | 59 | Narodených teliat: | 152 | | | | | | | | |
| František Čelústka - predseda, Ing.Patrik Rusnák - zootechnik | | | | | | | | | | Pr.vek v rokoch a mes: | 4/ 3 | Priemerná laktácia: | 2.21 | | | | | | | | | | |

| | | | | | | | | | | | | | | | | | | | | | | | |
|---|----------|-----|---------------|-------------|-------------|------------|-------------|------------|--------------|------------------------|-------------|----------------------|------------|--------------------|------------|------------|-----------|------------|-------------|-------------|------------|-------------|------------|
| 2 O N 3 H | HRADIŠTE | 011 | 14 292 | 6781 | 5.19 | 352 | 3.14 | 213 | 28/21 | 39 285 | 7752 | 5.03 | 390 | 3.14 | 244 | 491 | 53 | 287 | 7496 | 5.07 | 380 | 3.14 | 236 |
| RD "Vrátno", Hradište pod Vrátnom | | | 14 292 | 6781 | 5.19 | 352 | 3.14 | 213 | 28/21 | 39 285 | 7752 | 5.03 | 390 | 3.14 | 244 | 491 | 53 | 287 | 7496 | 5.07 | 380 | 3.14 | 236 |
| Výsledky za predchádzajúci kontrolný rok | | | 47 298 | 6545 | 4.92 | 322 | 3.16 | 207 | 26/28 | 89 295 | 7466 | 4.61 | 344 | 3.21 | 239 | 417 | 136 | 296 | 7147 | 4.71 | 337 | 3.19 | 228 |
| SÍDLO Hradište pod Vrátnom | | | | | | Stav kráv: | | 227 | / 213 | Vyradených kráv: | 66 | Zaradených prvostok: | 76 | Narodených teliat: | 183 | | | | | | | | |
| Ing.Jiří Dobrozemský - predseda, Pavol Durec - zootechnik | | | | | | | | | | Pr.vek v rokoch a mes: | 4/10 | Priemerná laktácia: | 2.49 | | | | | | | | | | |

| | | | | | | | | | | | | | | | | | | | | | | | |
|--|---------|-----|---------------|-------------|-------------|------------|-------------|------------|--------------|------------------------|-------------|----------------------|------------|--------------------|------------|------------|------------|------------|-------------|-------------|------------|-------------|------------|
| 2 O N 3 H | KOVÁLOV | 011 | 37 298 | 7401 | 3.63 | 269 | 3.18 | 235 | 27/27 | 74 300 | 7450 | 3.80 | 283 | 3.28 | 244 | 446 | 111 | 299 | 7434 | 3.74 | 278 | 3.24 | 241 |
| Poľnohospodárske družstvo Koválov | | | 37 298 | 7401 | 3.63 | 269 | 3.18 | 235 | 27/27 | 74 300 | 7450 | 3.80 | 283 | 3.28 | 244 | 446 | 111 | 299 | 7434 | 3.74 | 278 | 3.24 | 241 |
| Výsledky za predchádzajúci kontrolný rok | | | 53 303 | 5885 | 3.65 | 215 | 3.15 | 185 | 26/ 5 | 67 300 | 6355 | 3.61 | 229 | 3.25 | 207 | 447 | 120 | 302 | 6148 | 3.63 | 223 | 3.21 | 197 |
| SÍDLO Koválov | | | | | | Stav kráv: | | 162 | / 175 | Vyradených kráv: | 57 | Zaradených prvostok: | 37 | Narodených teliat: | 146 | | | | | | | | |
| František Vach - predseda, Ing.Pavol Hubina - zootechnik | | | | | | | | | | Pr.vek v rokoch a mes: | 4/10 | Priemerná laktácia: | 2.45 | | | | | | | | | | |

| 1 | 2 | 3 | 4 | 5 | 6 | 7 | 8 | 9 | 10 | 11 | 12 | 13 | 14 | 15 | 16 | 17 | 18 | 19 | 20 | 21 | 22 | 23 | 24 | 25 | 26 | 27 | 28 | 29 |
|---|---|---|---|---|---|---|---|---|----|----|----|----|----|----|----|----|----|----|----|----|----|----|----|----|----|----|----|----|
|---|---|---|---|---|---|---|---|---|----|----|----|----|----|----|----|----|----|----|----|----|----|----|----|----|----|----|----|----|

OKRES: SENICA

| | | | | | | | | | | | | | | | | | | | | | | | | | |
|--|----------|-----|------------------------|-------------|-------------|------------------|-------------|------------|------------------|--------------|-------------|-------------|------------|-------------|----------------------|------------|---------------|-------------|---------------------|------------|--------------------|------------|------|----|--|
| 2 O N 3 H S | PODBRANČ | 011 | 5 290 | 6670 | 4.26 | 284 | 3.41 | 228 | 26/24 | 7 274 | 6701 | 4.21 | 282 | 3.59 | 240 | 332 | 12 281 | 6688 | 4.23 | 283 | 3.51 | 235 | | | |
| PODBRANČ Rolnícke družstvo | | | 5 290 | 6670 | 4.26 | 284 | 3.41 | 228 | 26/24 | 7 274 | 6701 | 4.21 | 282 | 3.59 | 240 | 332 | 12 281 | 6688 | 4.23 | 283 | 3.51 | 235 | | | |
| Výsledky za predchádzajúci kontrolný rok | | | 4 297 | 6591 | 3.76 | 248 | 3.40 | 224 | 29/ 6 | 1 305 | 9658 | 3.39 | 327 | 3.26 | 315 | 534 | 5 299 | 7205 | 3.66 | 264 | 3.36 | 242 | | | |
| SÍDLO Podbranč | | | Stav kráv: | | | 105 / 164 | | | Vyradených kráv: | | | 58 | | | Zaradených prvôstok: | | | 13 | | | Narodených teliat: | | | 48 | |
| Peter Beňo - predseda | | | Pr.vek v rokoch a mes: | | | | | | | | | | | | | | 3/10 | | Priemerná laktácia: | | | | 2.47 | | |

| | | | | | | | | | | | | | | | | | | | | | | | | | |
|---|-----------|-----|------------------------|-------------|-------------|------------------|-------------|------------|------------------|----------------|--------------|-------------|------------|-------------|----------------------|------------|----------------|--------------|---------------------|------------|--------------------|------------|------|-----|--|
| 2 O H 3 H | SOBOTIŠTE | 012 | 85 299 | 9198 | 4.99 | 459 | 3.12 | 287 | 26/13 | 142 297 | 10493 | 4.91 | 515 | 3.19 | 334 | 411 | 227 298 | 10008 | 4.93 | 494 | 3.16 | 317 | | | |
| Rolnícke družstvo S. Jurkoviča Sobotište | | | 85 299 | 9198 | 4.99 | 459 | 3.12 | 287 | 26/13 | 142 297 | 10493 | 4.91 | 515 | 3.19 | 334 | 411 | 227 298 | 10008 | 4.93 | 494 | 3.16 | 317 | | | |
| Výsledky za predchádzajúci kontrolný rok | | | 71 298 | 8258 | 4.40 | 364 | 3.26 | 269 | 27/23 | 140 295 | 9647 | 4.40 | 425 | 3.21 | 309 | 436 | 211 296 | 9180 | 4.40 | 404 | 3.22 | 296 | | | |
| SÍDLO Sobotište | | | Stav kráv: | | | 347 / 305 | | | Vyradených kráv: | | | 97 | | | Zaradených prvôstok: | | | 118 | | | Narodených teliat: | | | 317 | |
| Ing.Pavel Hurbánek - predseda, Ing.Jaromír Böhm - hl.zootechnik | | | Pr.vek v rokoch a mes: | | | | | | | | | | | | | | 4/ 1 | | Priemerná laktácia: | | | | 2.22 | | |

VÝSLEDKY ZA OKRES

| | | | | | | | | | | | | | | | | | | | | | | |
|--|--|--|----------------|-------------|-------------|------------|-------------|------------|--------------|----------------|-------------|-------------|------------|-------------|------------|------------|----------------|-------------|-------------|------------|-------------|------------|
| SENICA | | | 260 299 | 7404 | 4.53 | 335 | 3.20 | 237 | 27/17 | 591 295 | 7735 | 4.47 | 346 | 3.27 | 253 | 428 | 851 296 | 7633 | 4.49 | 342 | 3.25 | 248 |
| Výsledky za predchádzajúci kontrolný rok | | | 295 299 | 6776 | 4.15 | 281 | 3.22 | 218 | 27/ 6 | 647 296 | 7478 | 4.13 | 309 | 3.27 | 245 | 420 | 942 297 | 7258 | 4.14 | 300 | 3.26 | 236 |
| POĽNOHOSP. DRUŽSTVÁ: | | | 260 299 | 7404 | 4.53 | 335 | 3.20 | 237 | 27/17 | 591 295 | 7735 | 4.47 | 346 | 3.27 | 253 | 428 | 851 296 | 7633 | 4.49 | 342 | 3.25 | 248 |

OKRES: SKALICA

| | | | | | | | | | | | | | | | | | | | | | | | | | |
|--|-------|-----|------------------------|-------------|-------------|------------------|-------------|------------|------------------|----------------|-------------|-------------|------------|-------------|----------------------|------------|----------------|-------------|---------------------|------------|--------------------|------------|------|-----|--|
| 2 O N 3 H | GBELY | 011 | 116 300 | 8388 | 3.47 | 291 | 3.22 | 270 | 24/27 | 194 301 | 9388 | 3.58 | 336 | 3.28 | 308 | 413 | 310 301 | 9014 | 3.54 | 319 | 3.26 | 294 | | | |
| PD Gbely, a.s. | | | 116 300 | 8388 | 3.47 | 291 | 3.22 | 270 | 24/27 | 194 301 | 9388 | 3.58 | 336 | 3.28 | 308 | 413 | 310 301 | 9014 | 3.54 | 319 | 3.26 | 294 | | | |
| Výsledky za predchádzajúci kontrolný rok | | | 113 299 | 7542 | 3.54 | 267 | 3.22 | 243 | 26/ 5 | 181 298 | 8577 | 3.55 | 305 | 3.20 | 275 | 422 | 294 298 | 8179 | 3.55 | 290 | 3.21 | 262 | | | |
| SÍDLO Gbely | | | Stav kráv: | | | 399 / 403 | | | Vyradených kráv: | | | 117 | | | Zaradených prvôstok: | | | 142 | | | Narodených teliat: | | | 377 | |
| Ing.Igor Ištvančín - konateľ, Ing.Tomáš Košík - zootechnik | | | Pr.vek v rokoch a mes: | | | | | | | | | | | | | | 4/ 4 | | Priemerná laktácia: | | | | 2.14 | | |

| | | | | | | | | | | | | | | | | | | | | | | | | | |
|--|-----------|-----|------------------------|-------------|-------------|------------------|-------------|------------|------------------|---------------|-------------|-------------|------------|-------------|----------------------|------------|---------------|-------------|---------------------|------------|--------------------|------------|------|-----|--|
| 2 S N 3 R | PRIETRŽKA | 011 | 34 295 | 7469 | 3.86 | 289 | 3.21 | 240 | 25/21 | 54 291 | 8685 | 3.88 | 337 | 3.23 | 280 | 389 | 88 292 | 8215 | 3.87 | 318 | 3.22 | 265 | | | |
| Rolnícke družstvo BLIŽINA Prietržka | | | 34 295 | 7469 | 3.86 | 289 | 3.21 | 240 | 25/21 | 54 291 | 8685 | 3.88 | 337 | 3.23 | 280 | 389 | 88 292 | 8215 | 3.87 | 318 | 3.22 | 265 | | | |
| Výsledky za predchádzajúci kontrolný rok | | | 32 293 | 7014 | 3.93 | 276 | 3.16 | 222 | 25/ 3 | 53 286 | 8306 | 3.97 | 330 | 3.16 | 262 | 393 | 85 289 | 7820 | 3.96 | 309 | 3.16 | 247 | | | |
| SÍDLO Prietržka | | | Stav kráv: | | | 112 / 111 | | | Vyradených kráv: | | | 44 | | | Zaradených prvôstok: | | | 31 | | | Narodených teliat: | | | 106 | |
| Ing.Radoslav Praskač - predseda, Štefan Pochylý - zootechnik | | | Pr.vek v rokoch a mes: | | | | | | | | | | | | | | 4/ 0 | | Priemerná laktácia: | | | | 2.22 | | |

VÝSLEDKY ZA OKRES

| | | | | | | | | | | | | | | | | | | | | | | |
|--|--|--|----------------|-------------|-------------|------------|-------------|------------|--------------|----------------|-------------|-------------|------------|-------------|------------|------------|----------------|-------------|-------------|------------|-------------|------------|
| SKALICA | | | 150 299 | 8180 | 3.55 | 290 | 3.22 | 263 | 25/ 2 | 248 299 | 9235 | 3.64 | 336 | 3.27 | 302 | 408 | 398 299 | 8837 | 3.61 | 319 | 3.25 | 287 |
| Výsledky za predchádzajúci kontrolný rok | | | 145 298 | 7425 | 3.62 | 269 | 3.21 | 238 | 25/28 | 234 295 | 8516 | 3.65 | 310 | 3.19 | 272 | 415 | 379 296 | 8099 | 3.64 | 294 | 3.20 | 259 |
| POĽNOHOSP. DRUŽSTVÁ: | | | 34 295 | 7469 | 3.86 | 289 | 3.21 | 240 | 25/21 | 54 291 | 8685 | 3.88 | 337 | 3.23 | 280 | 389 | 88 292 | 8215 | 3.87 | 318 | 3.22 | 265 |
| SÚKROMNÝ SEKTOR: | | | 116 300 | 8388 | 3.47 | 291 | 3.22 | 270 | 24/27 | 194 301 | 9388 | 3.58 | 336 | 3.28 | 308 | 413 | 310 301 | 9014 | 3.54 | 319 | 3.26 | 294 |
| ŠLACHTITELSKÉ CHOVY: | | | 34 295 | 7469 | 3.86 | 289 | 3.21 | 240 | 25/21 | 54 291 | 8685 | 3.88 | 337 | 3.23 | 280 | 389 | 88 292 | 8215 | 3.87 | 318 | 3.22 | 265 |

| 1 | 2 | 3 | 4 | 5 | 6 | 7 | 8 | 9 | 10 | 11 | 12 | 13 | 14 | 15 | 16 | 17 | 18 | 19 | 20 | 21 | 22 | 23 | 24 | 25 | 26 | 27 | 28 | 29 |
|-------------------------|---|---|---|---|---|---|---|---|----|----|----|----|-------------------------|----|----|----|----|-----------------------------|----|----|----|----|----|----|----|----|----|----|
| P R V Ě L A K T Á C I E | | | | | | | | | | | | | DRUHÉ A ĎALŠIE LAKTÁCIE | | | | | V Š E T K Y L A K T Á C I E | | | | | | | | | | |

OKRES: TRNAVA

| | | | | | | | | | | | | | | | | | | | | | | |
|--|--------------|-----|-----------------------------|-------------|-------------|-----------------------------|-------------|------------|--------------------------|----------------|-------------|------------------------|------------|-------------|------------|------------|----------------|-------------|-------------|------------|-------------|------------|
| 2 S N 3 H | TRNAVA | 011 | 41 300 | 8118 | 4.15 | 337 | 3.18 | 258 | 25/18 | 67 298 | 8745 | 4.09 | 357 | 3.18 | 278 | 409 | 108 299 | 8507 | 4.11 | 350 | 3.18 | 270 |
| Školské hospodárstvo Zavarská 10 | | | 41 300 | 8118 | 4.15 | 337 | 3.18 | 258 | 25/18 | 67 298 | 8745 | 4.09 | 357 | 3.18 | 278 | 409 | 108 299 | 8507 | 4.11 | 350 | 3.18 | 270 |
| Výsledky za predchádzajúci kontrolný rok | | | 50 298 | 8051 | 3.64 | 293 | 3.19 | 256 | 25/ 5 | 58 297 | 9454 | 3.51 | 331 | 3.20 | 302 | 438 | 108 297 | 8805 | 3.56 | 314 | 3.19 | 281 |
| SÍDLO Trnava | | | Stav kráv: 143 / 135 | | | Vyradených kráv: 55 | | | Zaradených prvôstok: 60 | | | Narodených teliat: 154 | | | | | | | | | | |
| Ing.Lubomír Majerčík - riaditeľ, Vladimír Bohunický - hl.zootechnik | | | | | | Pr.vek v rokoch a mes: 4/ 3 | | | Priemerná laktácia: 2.13 | | | | | | | | | | | | | |
| 2 O N 3 R | TRNAVA | 011 | 44 297 | 7356 | 4.51 | 332 | 3.40 | 250 | 25/29 | 62 294 | 7936 | 4.32 | 343 | 3.21 | 255 | 460 | 106 295 | 7695 | 4.40 | 338 | 3.28 | 253 |
| Polnohospodárske družstvo Trnava | | | 44 297 | 7356 | 4.51 | 332 | 3.40 | 250 | 25/29 | 62 294 | 7936 | 4.32 | 343 | 3.21 | 255 | 460 | 106 295 | 7695 | 4.40 | 338 | 3.28 | 253 |
| Výsledky za predchádzajúci kontrolný rok | | | 33 303 | 7037 | 3.87 | 273 | 3.29 | 232 | 26/ 0 | 84 298 | 7257 | 4.09 | 296 | 3.25 | 236 | 426 | 117 299 | 7195 | 4.03 | 290 | 3.26 | 235 |
| SÍDLO Trnava | | | Stav kráv: 180 / 189 | | | Vyradených kráv: 72 | | | Zaradených prvôstok: 62 | | | Narodených teliat: 154 | | | | | | | | | | |
| Elena Krapková - predseda, Pavol Michalec - zootechnik | | | | | | Pr.vek v rokoch a mes: 4/ 1 | | | Priemerná laktácia: 2.19 | | | | | | | | | | | | | |
| 2 O N 3 R | BUKOVÁ | 011 | 25 293 | 6448 | 4.15 | 267 | 3.33 | 215 | 29/ 4 | 66 290 | 7195 | 4.27 | 307 | 3.32 | 239 | 460 | 91 291 | 6990 | 4.24 | 296 | 3.32 | 232 |
| Polnohospodárske družstvo Buková | | | 25 293 | 6448 | 4.15 | 267 | 3.33 | 215 | 29/ 4 | 66 290 | 7195 | 4.27 | 307 | 3.32 | 239 | 460 | 91 291 | 6990 | 4.24 | 296 | 3.32 | 232 |
| Výsledky za predchádzajúci kontrolný rok | | | 42 301 | 6247 | 4.39 | 274 | 3.38 | 211 | 27/17 | 52 295 | 7229 | 4.37 | 316 | 3.29 | 238 | 472 | 94 298 | 6790 | 4.38 | 297 | 3.33 | 226 |
| SÍDLO Buková | | | Stav kráv: 166 / 166 | | | Vyradených kráv: 42 | | | Zaradených prvôstok: 43 | | | Narodených teliat: 130 | | | | | | | | | | |
| Ing.Peter Duran - predseda, Viliam Závaš - zootechnik | | | | | | Pr.vek v rokoch a mes: 4/10 | | | Priemerná laktácia: 2.38 | | | | | | | | | | | | | |
| 2 O N 3 R H | DECHTICE | 011 | 21 296 | 6376 | 4.30 | 274 | 3.38 | 215 | 26/28 | 35 298 | 7371 | 4.19 | 309 | 3.28 | 242 | 423 | 56 297 | 6998 | 4.23 | 296 | 3.31 | 232 |
| Polnohospodárske družstvo Dechtice | | | 21 296 | 6376 | 4.30 | 274 | 3.38 | 215 | 26/28 | 35 298 | 7371 | 4.19 | 309 | 3.28 | 242 | 423 | 56 297 | 6998 | 4.23 | 296 | 3.31 | 232 |
| Výsledky za predchádzajúci kontrolný rok | | | 22 292 | 6715 | 3.63 | 244 | 3.25 | 218 | 27/19 | 35 298 | 7765 | 3.97 | 309 | 3.34 | 259 | 444 | 57 295 | 7360 | 3.85 | 284 | 3.31 | 244 |
| SÍDLO Dechtice | | | Stav kráv: 70 / 71 | | | Vyradených kráv: 27 | | | Zaradených prvôstok: 26 | | | Narodených teliat: 71 | | | | | | | | | | |
| Štefan Uher - predseda zootechnik | | | | | | Pr.vek v rokoch a mes: 4/ 7 | | | Priemerná laktácia: 2.16 | | | | | | | | | | | | | |
| 2 S N 3 R H | DOLNÁ KRUPÁ | 011 | 34 302 | 7330 | 4.46 | 327 | 3.53 | 259 | 26/ 1 | 49 298 | 7277 | 4.08 | 297 | 3.43 | 250 | 497 | 83 300 | 7299 | 4.24 | 309 | 3.47 | 253 |
| 2 S N 3 R H | Dolná Krupá | 012 | 55 304 | 9841 | 3.78 | 372 | 3.31 | 325 | 25/24 | 162 303 | 9640 | 4.05 | 390 | 3.42 | 330 | 473 | 217 303 | 9691 | 3.98 | 386 | 3.39 | 329 |
| Chov spolu 01 | | | 89 303 | 8882 | 3.99 | 354 | 3.38 | 300 | 25/27 | 211 302 | 9091 | 4.06 | 369 | 3.42 | 311 | 479 | 300 302 | 9029 | 4.04 | 364 | 3.41 | 308 |
| Polnohos. družstvo KRUPÁ v Dolnej Krupej | | | 89 303 | 8882 | 3.99 | 354 | 3.38 | 300 | 25/27 | 211 302 | 9091 | 4.06 | 369 | 3.42 | 311 | 479 | 300 302 | 9029 | 4.04 | 364 | 3.41 | 308 |
| Výsledky za predchádzajúci kontrolný rok | | | 101 304 | 7969 | 3.91 | 311 | 3.37 | 269 | 26/28 | 163 301 | 7798 | 3.97 | 310 | 3.39 | 264 | 493 | 264 302 | 7864 | 3.95 | 310 | 3.38 | 266 |
| SÍDLO Dolná Krupá | | | Stav kráv: 405 / 423 | | | Vyradených kráv: 112 | | | Zaradených prvôstok: 93 | | | Narodených teliat: 345 | | | | | | | | | | |
| Ing.Jozef Vadovič - predseda, Ing.Tomáš Šoka - hlavný zootechnik | | | | | | Pr.vek v rokoch a mes: 4/ 7 | | | Priemerná laktácia: 2.21 | | | | | | | | | | | | | |
| 2 O N 3 R H | DOLNÉ DUBOVÉ | 011 | 58 303 | 9086 | 3.99 | 363 | 3.28 | 298 | 25/24 | 54 295 | 9282 | 3.90 | 362 | 3.20 | 297 | 430 | 112 299 | 9181 | 3.95 | 363 | 3.24 | 297 |
| Roľnícke družs. podielnikov Dolné Dubové | | | 58 303 | 9086 | 3.99 | 363 | 3.28 | 298 | 25/24 | 54 295 | 9282 | 3.90 | 362 | 3.20 | 297 | 430 | 112 299 | 9181 | 3.95 | 363 | 3.24 | 297 |
| Výsledky za predchádzajúci kontrolný rok | | | 27 302 | 8223 | 3.72 | 306 | 3.14 | 258 | 25/ 1 | 74 298 | 9864 | 3.77 | 372 | 3.18 | 314 | 424 | 101 299 | 9425 | 3.76 | 354 | 3.17 | 299 |
| SÍDLO Dolné Dubové | | | Stav kráv: 143 / 148 | | | Vyradených kráv: 48 | | | Zaradených prvôstok: 43 | | | Narodených teliat: 130 | | | | | | | | | | |
| Ing.Andrej Adamovič - predseda, Štefan Adamkovič - zootechnik | | | | | | Pr.vek v rokoch a mes: 4/ 3 | | | Priemerná laktácia: 2.03 | | | | | | | | | | | | | |
| 2 O N 3 H | NAHÁČ | 021 | 63 303 | 8376 | 3.68 | 308 | 3.26 | 273 | 26/ 4 | 107 299 | 8391 | 3.84 | 322 | 3.33 | 279 | 431 | 170 301 | 8385 | 3.78 | 317 | 3.30 | 277 |
| Polnohospodárske druž.Horné Dobové-Naháč | | | 63 303 | 8376 | 3.68 | 308 | 3.26 | 273 | 26/ 4 | 107 299 | 8391 | 3.84 | 322 | 3.33 | 279 | 431 | 170 301 | 8385 | 3.78 | 317 | 3.30 | 277 |
| Výsledky za predchádzajúci kontrolný rok | | | 69 303 | 8012 | 3.71 | 297 | 3.27 | 262 | 26/11 | 103 302 | 8256 | 3.80 | 314 | 3.31 | 274 | 441 | 172 302 | 8158 | 3.76 | 307 | 3.30 | 269 |
| SÍDLO Horné Dubové | | | Stav kráv: 274 / 240 | | | Vyradených kráv: 76 | | | Zaradených prvôstok: 97 | | | Narodených teliat: 241 | | | | | | | | | | |
| Ing.Pavol Levársky - predseda, Ludmila Boledovičová - hlavný zootechnik | | | | | | Pr.vek v rokoch a mes: 4/ 4 | | | Priemerná laktácia: 2.18 | | | | | | | | | | | | | |
| 2 O N 3 R | KÁTLOVCE | 011 | 20 297 | 4784 | 3.95 | 189 | 3.01 | 144 | 32/19 | 41 290 | 4954 | 4.04 | 200 | 3.13 | 155 | 449 | 61 292 | 4898 | 4.01 | 196 | 3.09 | 151 |
| Polnohospodárske družstvo Kátlovce | | | 20 297 | 4784 | 3.95 | 189 | 3.01 | 144 | 32/19 | 41 290 | 4954 | 4.04 | 200 | 3.13 | 155 | 449 | 61 292 | 4898 | 4.01 | 196 | 3.09 | 151 |
| Výsledky za predchádzajúci kontrolný rok | | | 23 300 | 3681 | 3.84 | 141 | 3.13 | 115 | 30/ 9 | 44 293 | 4560 | 4.25 | 194 | 3.29 | 150 | 423 | 67 295 | 4258 | 4.13 | 176 | 3.25 | 138 |
| SÍDLO Kátlovce | | | Stav kráv: 81 / 89 | | | Vyradených kráv: 34 | | | Zaradených prvôstok: 28 | | | Narodených teliat: 65 | | | | | | | | | | |
| Jozef Suchánek - podpredseda predstavenstv, Peter Uváček - hlavný zootechnik | | | | | | Pr.vek v rokoch a mes: 4/ 9 | | | Priemerná laktácia: 2.22 | | | | | | | | | | | | | |
| 2 O N 3 S R | KOŠOLNÁ | 011 | 7 301 | 5147 | 4.04 | 208 | 3.28 | 169 | 32/15 | 22 293 | 5706 | 3.80 | 217 | 3.26 | 186 | 439 | 29 295 | 5571 | 3.85 | 215 | 3.26 | 182 |
| 2 S N 3 S | KOŠOLNÁ-DLHÁ | 012 | 32 296 | 5251 | 4.50 | 236 | 3.27 | 172 | 34/ 7 | 72 296 | 5727 | 4.05 | 232 | 3.32 | 190 | 426 | 104 296 | 5580 | 4.18 | 233 | 3.31 | 185 |
| Chov spolu 01 | | | 39 297 | 5232 | 4.42 | 231 | 3.27 | 171 | 33/28 | 94 295 | 5722 | 3.99 | 228 | 3.31 | 189 | 429 | 133 296 | 5578 | 4.11 | 229 | 3.30 | 184 |

| P R V Ě L A K T Á C I E | | | | | | | | | | | | DRUHÉ A ĎALŠIE LAKTÁCIE | | | | | V Š E T K Y L A K T Á C I E | | | | | | | | | | | |
|-------------------------|---|---|---|---|---|---|---|---|----|----|----|-------------------------|----|----|----|----|-----------------------------|----|----|----|----|----|----|----|----|----|----|----|
| 1 | 2 | 3 | 4 | 5 | 6 | 7 | 8 | 9 | 10 | 11 | 12 | 13 | 14 | 15 | 16 | 17 | 18 | 19 | 20 | 21 | 22 | 23 | 24 | 25 | 26 | 27 | 28 | 29 |

OKRES: TRNAVA

| | | | | | | | | | |
|--|---------------------|-----|---------------------------------|-------|--------------------------------------|--|------------------------------|---|--|
| Polnohospodárske družstvo Košolná - Dlhá | | | | | | 39 297 5232 4.42 231 3.27 171 | 33/28 | 94 295 5722 3.99 228 3.31 189 429 | 133 296 5578 4.11 229 3.30 184 |
| Výsledky za predchádzajúci kontrolný rok | | | | | | 60 295 5118 3.71 190 3.29 169 | 31/17 | 100 292 5840 3.44 201 3.30 193 412 | 160 293 5570 3.53 197 3.30 184 |
| SÍDLO Košolná | | | | | | Stav kráv: 187 / 182 | Vyradených kráv: 74 | Zaradených prvôstok: 76 | Narodených teliat: 176 |
| Ing.Milan Ďuriš - predseda Vandák - hlavný zooteknik | | | | | | | Pr.vek v rokoch a mes: | 4/11 | Priemerná laktácia: 2.61 |
| 7 O N 3 H | Vlčkovce | 051 | 1225 299 9161 3.74 342 3.31 303 | 25/18 | 1356 296 10517 3.83 403 3.31 348 415 | 2581 297 9873 3.79 374 3.31 327 | | | |
| Farma Majcichov a.s. | | | | | | 1225 299 9161 3.74 342 3.31 303 | 25/18 | 1356 296 10517 3.83 403 3.31 348 415 | 2581 297 9873 3.79 374 3.31 327 |
| Výsledky za predchádzajúci kontrolný rok | | | | | | 947 299 9023 3.81 344 3.26 294 | 26/14 | 1370 297 10543 3.77 398 3.23 341 417 | 2317 298 9922 3.79 376 3.24 322 |
| SÍDLO Majcichov | | | | | | Stav kráv: 3142 / 3062 | Vyradených kráv: 1282 | Zaradených prvôstok: 1257 | Narodených teliat: 3425 |
| Erling Lerche Simonsen - generálny riaditeľ, Ing.Jozef Taraba - riaditeľ živočišnej výroby | | | | | | | Pr.vek v rokoch a mes: | 4/ 0 | Priemerná laktácia: 1.87 |
| 2 O N 3 R | MALŽENICE | 011 | 42 299 8070 4.41 356 3.29 266 | 26/17 | 94 301 8623 4.20 362 3.37 290 426 | 136 300 8452 4.26 360 3.35 283 | | | |
| Polnohospodárske družstvo Malženice | | | | | | 42 299 8070 4.41 356 3.29 266 | 26/17 | 94 301 8623 4.20 362 3.37 290 426 | 136 300 8452 4.26 360 3.35 283 |
| Výsledky za predchádzajúci kontrolný rok | | | | | | 44 297 6973 4.22 294 3.36 234 | 25/18 | 73 296 8002 4.23 339 3.35 268 416 | 117 296 7615 4.23 322 3.35 255 |
| SÍDLO Malženice | | | | | | Stav kráv: 161 / 155 | Vyradených kráv: 47 | Zaradených prvôstok: 49 | Narodených teliat: 152 |
| | | | | | | | Pr.vek v rokoch a mes: | 4/ 6 | Priemerná laktácia: 2.30 |
| 2 O N 3 H J | PAVLICE | 011 | 23 300 5697 5.01 285 3.67 209 | 26/16 | 80 296 7832 3.96 310 3.31 259 439 | 103 297 7355 4.14 305 3.37 248 | | | |
| Rolnícke družstvo v Pavliciach | | | | | | 23 300 5697 5.01 285 3.67 209 | 26/16 | 80 296 7832 3.96 310 3.31 259 439 | 103 297 7355 4.14 305 3.37 248 |
| Výsledky za predchádzajúci kontrolný rok | | | | | | 30 297 5423 4.22 229 3.41 185 | 27/ 9 | 81 298 6810 3.87 263 3.27 223 430 | 111 298 6435 3.95 254 3.30 212 |
| SÍDLO Pavlice | | | | | | Stav kráv: 149 / 145 | Vyradených kráv: 40 | Zaradených prvôstok: 41 | Narodených teliat: 130 |
| Erik Kollár - predseda | | | | | | | Pr.vek v rokoch a mes: | 4/11 | Priemerná laktácia: 2.49 |
| 2 O N 3 R | Paderovce | 011 | 27 299 5684 4.04 229 3.29 187 | 28/29 | 73 293 6829 4.04 276 3.35 229 442 | 100 295 6520 4.04 263 3.34 218 | | | |
| PDP Radošovce - Paderovce | | | | | | 27 299 5684 4.04 229 3.29 187 | 28/29 | 73 293 6829 4.04 276 3.35 229 442 | 100 295 6520 4.04 263 3.34 218 |
| Výsledky za predchádzajúci kontrolný rok | | | | | | 36 298 4641 3.96 184 3.37 156 | 27/16 | 71 296 6026 4.14 249 3.41 206 417 | 107 297 5560 4.09 227 3.40 189 |
| SÍDLO Radošovce | | | | | | Stav kráv: 134 / 135 | Vyradených kráv: 52 | Zaradených prvôstok: 50 | Narodených teliat: 120 |
| | | | | | | | Pr.vek v rokoch a mes: | 4/ 5 | Priemerná laktácia: 2.27 |
| 2 O N 3 H | RUŽINDOL | 011 | 75 304 8022 4.41 354 3.16 254 | 25/23 | 96 301 8509 4.36 371 3.23 275 483 | 171 302 8296 4.38 363 3.21 266 | | | |
| RUPOS, s.r.o. Ružindol | | | | | | 75 304 8022 4.41 354 3.16 254 | 25/23 | 96 301 8509 4.36 371 3.23 275 483 | 171 302 8296 4.38 363 3.21 266 |
| Výsledky za predchádzajúci kontrolný rok | | | | | | 71 303 7547 4.20 317 3.15 238 | 24/30 | 98 299 7271 4.36 317 3.30 240 453 | 169 300 7387 4.29 317 3.24 239 |
| SÍDLO Ružindol | | | | | | Stav kráv: 280 / 274 | Vyradených kráv: 102 | Zaradených prvôstok: 103 | Narodených teliat: 193 |
| Ing.Miroslav Benko - riaditeľ, Anna Zacharová - hlavný zooteknik | | | | | | | Pr.vek v rokoch a mes: | 4/ 3 | Priemerná laktácia: 2.00 |
| 2 O N 3 H | SMOLENICKÁ NOVÁ VES | 031 | 49 300 8163 3.73 305 3.19 261 | 27/ 6 | 56 299 8354 3.86 322 3.32 277 406 | 105 299 8265 3.80 314 3.26 270 | | | |
| 6 O N 3 H | Smolenická Nová Ves | 032 | 16 303 8173 3.72 304 3.22 263 | 27/ 8 | 61 297 7688 3.89 299 3.30 254 419 | 77 298 7789 3.85 300 3.28 256 | | | |
| <i>Chov spolu</i> | | | | | | <i>65 301 8166 3.73 305 3.20 261</i> | <i>27/ 7</i> | <i>117 298 8007 3.87 310 3.31 265 413</i> | <i>182 299 8064 3.82 308 3.27 264</i> |
| Polnohospodárske družstvo v Smoleniciach | | | | | | 65 301 8166 3.73 305 3.20 261 | 27/ 7 | 117 298 8007 3.87 310 3.31 265 413 | 182 299 8064 3.82 308 3.27 264 |
| Výsledky za predchádzajúci kontrolný rok | | | | | | 55 297 7130 3.87 276 3.34 238 | 26/25 | 139 294 7500 3.97 298 3.31 249 403 | 194 295 7395 3.94 291 3.32 246 |
| SÍDLO Smolenice | | | | | | Stav kráv: 265 / 245 | Vyradených kráv: 95 | Zaradených prvôstok: 107 | Narodených teliat: 264 |
| Ing.Aladár Kvapil - riaditeľ, Ing.Vladimír Stacho - hlavný zooteknik | | | | | | | Pr.vek v rokoch a mes: | 4/ 5 | Priemerná laktácia: 2.44 |
| 2 O N 3 R S | TRSTÍN | 011 | 27 303 5018 4.61 231 3.54 178 | 30/ 3 | 68 299 5893 4.57 269 3.50 206 431 | 95 300 5644 4.58 258 3.51 198 | | | |
| Polnohospodárske podielnicke druž. Trstín | | | | | | 27 303 5018 4.61 231 3.54 178 | 30/ 3 | 68 299 5893 4.57 269 3.50 206 431 | 95 300 5644 4.58 258 3.51 198 |
| Výsledky za predchádzajúci kontrolný rok | | | | | | 30 301 5176 4.11 213 3.50 181 | 31/ 9 | 58 294 5388 3.87 209 3.27 176 398 | 88 297 5316 3.95 210 3.35 178 |
| SÍDLO Trstín | | | | | | Stav kráv: 131 / 118 | Vyradených kráv: 40 | Zaradených prvôstok: 52 | Narodených teliat: 95 |
| Ing.Anna Slobodová - predsedníčka, Ing.Michal Šteiger - zooteknik | | | | | | | Pr.vek v rokoch a mes: | 4/10 | Priemerná laktácia: 2.60 |
| 2 S N 3 H | BRESTOVANY | 021 | 56 298 8124 3.78 307 3.19 259 | 25/18 | 99 300 9219 3.97 366 3.25 299 413 | 155 299 8823 3.91 345 3.23 285 | | | |
| 2 O N 3 H | Dolné Lovčice | 031 | 102 301 8606 3.59 309 3.17 273 | 25/12 | 183 301 9559 3.75 358 3.22 308 445 | 285 301 9218 3.70 341 3.20 295 | | | |

| 1 | 2 | 3 | 4 | 5 | 6 | 7 | 8 | 9 | 10 | 11 | 12 | 13 | 14 | 15 | 16 | 17 | 18 | 19 | 20 | 21 | 22 | 23 | 24 | 25 | 26 | 27 | 28 | 29 |
|-------------------------|---|---|---|---|---|---|---|---|----|----|----|----|-------------------------|----|----|----|----|-----------------------------|----|----|----|----|----|----|----|----|----|----|
| P R V Ě L A K T Á C I E | | | | | | | | | | | | | DRUHĚ A ĎALŠIE LAKTÁCIE | | | | | V Š E T K Y L A K T Á C I E | | | | | | | | | | |

OKRES: TRNAVA

| | | | | | |
|---|---------------------------------------|-----------------------------|--------------------------|-----------------------------------|---------------------------------------|
| Poľnohospodárske družstvo Zavar | 158 300 8435 3.65 308 3.18 268 | 25/14 | 282 300 | 9440 3.83 361 3.23 305 434 | 440 300 9079 3.77 342 3.21 292 |
| Výsledky za predchádzajúci kontrolný rok | 166 300 7578 3.80 288 3.17 240 | 25/15 | 269 299 | 8735 3.93 343 3.25 284 423 | 435 300 8294 3.89 322 3.23 268 |
| SÍDLO Zavar | Stav kráv: 561 / 552 | Vyradených kráv: 164 | Zaradených prvôstok: 173 | Narodených teliat: 532 | |
| Ing.Peter Holček - predseda, Miroslav Bartovič - hlavný zooteknik | | Pr.vek v rokoch a mes: 4/ 6 | Priemerná laktácia: 2.27 | | |

| | | | | | |
|---|--------------------------------------|-----------------------------|--------------------------|-----------------------------------|--------------------------------------|
| 2 O N 1 S R ZELENEČ 011 | 30 284 6282 4.44 279 3.24 204 | 26/ 8 | 59 288 | 7545 4.22 318 3.26 246 434 | 89 286 7119 4.28 305 3.25 232 |
| Poľnohospodárske družstvo Zeleneč | 30 284 6282 4.44 279 3.24 204 | 26/ 8 | 59 288 | 7545 4.22 318 3.26 246 434 | 89 286 7119 4.28 305 3.25 232 |
| Výsledky za predchádzajúci kontrolný rok | 25 281 5131 4.32 221 3.26 167 | 25/28 | 61 289 | 6659 4.05 270 3.18 212 436 | 86 286 6215 4.12 256 3.20 199 |
| SÍDLO Zeleneč pri Trnave | Stav kráv: 117 / 120 | Vyradených kráv: 38 | Zaradených prvôstok: 36 | Narodených teliat: 133 | |
| Ing.Zuzana Slezáková - , Ing.Dušan Novanský - zooteknik | | Pr.vek v rokoch a mes: 4/ 7 | Priemerná laktácia: 2.25 | | |

| | | | | | |
|--|---------------------------------------|-----------------------------|--------------------------|-----------------------------------|---------------------------------------|
| 2 O N 3 R KOČIŠSKÉ 031 | 145 299 8171 5.08 415 3.33 272 | 26/ 1 | 261 299 | 9035 4.70 425 3.27 295 436 | 406 299 8727 4.83 422 3.29 287 |
| 2 S N 3 R Veľký Dvor 101 | 114 299 8663 5.19 449 3.31 287 | 26/ 8 | 216 297 | 9818 4.68 460 3.33 326 414 | 330 298 9419 4.84 456 3.32 313 |
| SEMAT a.s. Trnava | 259 299 8388 5.13 430 3.32 278 | 26/ 4 | 477 298 | 9389 4.69 441 3.30 309 426 | 736 299 9037 4.84 437 3.30 299 |
| Výsledky za predchádzajúci kontrolný rok | 254 297 8457 4.49 379 3.36 284 | 25/27 | 499 296 | 9391 4.22 397 3.31 311 408 | 753 296 9076 4.31 391 3.32 302 |
| SÍDLO Trnava | Stav kráv: 905 / 908 | Vyradených kráv: 304 | Zaradených prvôstok: 280 | Narodených teliat: 876 | |
| Ing.Miroslav Hríbik - riaditeľ | | Pr.vek v rokoch a mes: 4/ 5 | Priemerná laktácia: 2.28 | | |

| | | | | | |
|--|--------------------------------------|-----------------------------|--------------------------|------------------------------------|---------------------------------------|
| 2 O N 3 H R Voderady 011 | 36 300 8794 4.01 352 3.19 281 | 24/12 | 66 299 | 10027 3.84 385 3.25 326 423 | 102 299 9592 3.89 374 3.23 310 |
| AGRO Voderady-Slovenská Nová Ves a.s. | 36 300 8794 4.01 352 3.19 281 | 24/12 | 66 299 | 10027 3.84 385 3.25 326 423 | 102 299 9592 3.89 374 3.23 310 |
| Výsledky za predchádzajúci kontrolný rok | 27 302 7566 3.49 264 3.22 244 | 25/ 1 | 84 296 | 8837 3.50 309 3.21 283 419 | 111 297 8528 3.50 298 3.21 274 |
| SÍDLO Voderady | Stav kráv: 143 / 139 | Vyradených kráv: 62 | Zaradených prvôstok: 60 | Narodených teliat: 139 | |
| | | Pr.vek v rokoch a mes: 4/ 8 | Priemerná laktácia: 2.48 | | |

VÝSLEDKY ZA OKRES

| | | | | | |
|--|--|--------------|-----------------|------------------------------------|--|
| TRNAVA | 2367 299 8542 3.99 341 3.29 281 | 26/ 3 | 3505 297 | 9263 4.03 374 3.30 306 429 | 5872 298 8973 4.02 360 3.30 296 |
| Výsledky za predchádzajúci kontrolný rok | 2112 299 8059 3.93 316 3.28 264 | 26/15 | 3516 297 | 9016 3.90 352 3.26 294 423 | 5628 298 8657 3.91 338 3.27 283 |
| POĽNOHOSP. DRUŽSTVÁ: | 731 300 7626 3.99 305 3.28 250 | 27/ 1 | 1443 298 | 8083 4.01 324 3.31 267 441 | 2174 298 7929 4.01 318 3.30 262 |
| POĽNOHOSP. ŠKOLY: | 41 300 8118 4.15 337 3.18 258 | 25/18 | 67 298 | 8745 4.09 357 3.18 278 409 | 108 299 8507 4.11 350 3.18 270 |
| SÚKROMNÝ SEKTOR: | 1595 299 8973 3.98 357 3.30 296 | 25/20 | 1995 297 | 10135 4.04 410 3.30 335 421 | 3590 298 9619 4.02 386 3.30 318 |
| ŠLACHTITEĽSKÉ CHOVY: | 332 300 8235 4.44 365 3.29 271 | 26/22 | 665 299 | 8947 4.27 382 3.33 298 435 | 997 299 8710 4.32 376 3.32 289 |

OKRES: BÁNOVCE NAD BEBRAVOU

| | | | | | |
|---|---------------------------------------|-----------------------------|--------------------------|------------------------------------|---------------------------------------|
| 2 S H 3 H Podlužany 011 | 101 294 9171 3.87 355 3.43 314 | 26/ 5 | 241 293 | 10096 4.05 409 3.37 340 410 | 342 293 9823 4.00 393 3.39 333 |
| Poľnohospodárske družstvo Podlužany | 101 294 9171 3.87 355 3.43 314 | 26/ 5 | 241 293 | 10096 4.05 409 3.37 340 410 | 342 293 9823 4.00 393 3.39 333 |
| Výsledky za predchádzajúci kontrolný rok | 100 297 9364 4.00 374 3.39 318 | 25/ 0 | 191 297 | 10537 4.01 423 3.33 350 399 | 291 297 10134 4.01 406 3.35 339 |
| SÍDLO Podlužany | Stav kráv: 320 / 320 | Vyradených kráv: 123 | Zaradených prvôstok: 36 | Narodených teliat: 498 | |
| Ing.Stanislav Lányi - predseda, Peter Chutka - hlavný zooteknik | | Pr.vek v rokoch a mes: 4/ 6 | Priemerná laktácia: 2.13 | | |

| | | | | | |
|---|--------------------------------------|-----------------------------|--------------------------|-----------------------------------|---------------------------------------|
| 6 S N 3 S Ostratice 051 | 97 296 6708 4.03 271 3.53 237 | 29/15 | 217 295 | 6989 3.98 278 3.53 246 418 | 314 295 6902 4.00 276 3.53 243 |
| PD Pravotice | 97 296 6708 4.03 271 3.53 237 | 29/15 | 217 295 | 6989 3.98 278 3.53 246 418 | 314 295 6902 4.00 276 3.53 243 |
| Výsledky za predchádzajúci kontrolný rok | 110 302 6538 4.06 265 3.56 233 | 29/ 2 | 197 296 | 6961 3.74 261 3.54 247 417 | 307 298 6809 3.85 262 3.55 242 |
| SÍDLO Pravotice | Stav kráv: 343 / 362 | Vyradených kráv: 102 | Zaradených prvôstok: 97 | Narodených teliat: 309 | |
| Ján Šagát - predseda, Ing.Vladimír Miklo - hlavný zooteknik | | Pr.vek v rokoch a mes: 4/10 | Priemerná laktácia: 2.41 | | |

| | | | | | |
|---|--------------------------------------|-----------------------------|--------------------------|-----------------------------------|---------------------------------------|
| 2 S H 3 H PRUSY 012 | 96 299 9431 3.91 369 3.42 323 | 26/17 | 83 296 | 9603 4.15 398 3.39 326 424 | 179 298 9511 4.02 383 3.41 324 |
| Poľnohospodárske družstvo Prusy | 96 299 9431 3.91 369 3.42 323 | 26/17 | 83 296 | 9603 4.15 398 3.39 326 424 | 179 298 9511 4.02 383 3.41 324 |
| Výsledky za predchádzajúci kontrolný rok | 87 301 8409 4.25 358 3.53 297 | 25/ 7 | 110 302 | 9956 4.14 412 3.38 336 420 | 197 302 9273 4.19 388 3.44 319 |
| SÍDLO Prusy | Stav kráv: 346 / 343 | Vyradených kráv: 137 | Zaradených prvôstok: 226 | Narodených teliat: 122 | |
| Christian Nielsen - predseda, Peter Chutka - hlavný zooteknik | | Pr.vek v rokoch a mes: 3/ 8 | Priemerná laktácia: 1.85 | | |

| | | | | | |
|---|--------------------------------------|-----------------------------|--------------------------|-----------------------------------|--------------------------------------|
| 2 O N 1 S R RUSKOVCE 011 | 19 298 4708 3.89 183 3.30 155 | 27/18 | 45 300 | 5323 3.85 205 3.45 183 439 | 64 299 5140 3.86 198 3.41 175 |
| TOPAGRO s.r.o. | 19 298 4708 3.89 183 3.30 155 | 27/18 | 45 300 | 5323 3.85 205 3.45 183 439 | 64 299 5140 3.86 198 3.41 175 |
| Výsledky za predchádzajúci kontrolný rok | 40 297 4382 4.31 189 3.32 145 | 27/22 | 71 299 | 4528 4.23 191 3.40 154 401 | 111 298 4475 4.25 190 3.37 151 |
| SÍDLO Ruskovce | Stav kráv: 131 / 137 | Vyradených kráv: 32 | Zaradených prvôstok: 23 | Narodených teliat: 81 | |
| Jozef Bujna - konateľ, Gabriela Kováčiková - hlavný zooteknik | | Pr.vek v rokoch a mes: 5/ 0 | Priemerná laktácia: 2.54 | | |

| P R V Ě L A K T Á C I E | | | | | | | | | | | | DRUHÉ A ĎALŠIE LAKTÁCIE | | | | | | V Š E T K Y L A K T Á C I E | | | | | | | | | | |
|-------------------------|---|---|---|---|---|---|---|---|----|----|----|-------------------------|----|----|----|----|----|-----------------------------|----|----|----|----|----|----|----|----|----|----|
| 1 | 2 | 3 | 4 | 5 | 6 | 7 | 8 | 9 | 10 | 11 | 12 | 13 | 14 | 15 | 16 | 17 | 18 | 19 | 20 | 21 | 22 | 23 | 24 | 25 | 26 | 27 | 28 | 29 |

OKRES: BĀNOVCE NAD BEBRAVOU

| | | | | | | | | | | | | | | | | | | | | | | | | | | | | | | |
|--|---------------------|-----|-----------------------------|------------------|-----------------|----------------------|--------------|-----------------|--------------------------|-----------------|----------------|------------------------|------------------|-----------------|------------|--------------------------|--|--|--|--|--|--|--|--|--|--|--|--|--|--|
| 7 S N 3 H | VKK RYBANY | 011 | 145 302 | 7989 3.70 | 295 3.40 | 272 | 24/17 | 216 298 | 7925 3.70 | 293 3.32 | 263 451 | 361 300 | 7951 3.70 | 294 3.36 | 267 | | | | | | | | | | | | | | | |
| PPD Rybany | | | 145 302 | 7989 3.70 | 295 3.40 | 272 | 24/17 | 216 298 | 7925 3.70 | 293 3.32 | 263 451 | 361 300 | 7951 3.70 | 294 3.36 | 267 | | | | | | | | | | | | | | | |
| Výsledky za predchádzajúci kontrolný rok | | | 187 303 | 8436 3.72 | 314 3.30 | 279 | 24/17 | 204 299 | 8235 3.82 | 315 3.29 | 271 463 | 391 301 | 8331 3.77 | 314 3.30 | 275 | | | | | | | | | | | | | | | |
| SÍDLO Rybany | | | Stav kráv: 541 / 538 | | | Vyradených kráv: 230 | | | Zaradených prvôstok: 230 | | | Narodených teliat: 236 | | | 446 | | | | | | | | | | | | | | | |
| Ing.Michal Sahulčík - predseda, Ing.Milan Mozol - hlavný zooteknik | | | Pr.vek v rokoch a mes: 3/10 | | | | | | | | | | | | | Priemerná laktácia: 1.97 | | | | | | | | | | | | | | |
| 6 S N 3 H | SLATINA N. BEBRAVOU | 011 | 122 300 | 8499 3.52 | 299 3.22 | 274 | 23/28 | 162 299 | 9866 3.56 | 352 3.20 | 315 430 | 284 300 | 9279 3.55 | 329 3.21 | 297 | | | | | | | | | | | | | | | |
| PD Slatina nad Bebravou | | | 122 300 | 8499 3.52 | 299 3.22 | 274 | 23/28 | 162 299 | 9866 3.56 | 352 3.20 | 315 430 | 284 300 | 9279 3.55 | 329 3.21 | 297 | | | | | | | | | | | | | | | |
| Výsledky za predchádzajúci kontrolný rok | | | 84 300 | 8166 3.92 | 320 3.27 | 267 | 23/25 | 147 297 | 9281 4.10 | 380 3.23 | 300 425 | 231 298 | 8876 4.04 | 358 3.24 | 288 | | | | | | | | | | | | | | | |
| SÍDLO Slatina nad Bebravou | | | Stav kráv: 370 / 355 | | | Vyradených kráv: 125 | | | Zaradených prvôstok: 125 | | | Narodených teliat: 130 | | | 345 | | | | | | | | | | | | | | | |
| Ing.František Jurčík - predseda, Edita Masárová - hlavný zooteknik | | | Pr.vek v rokoch a mes: 4/ 0 | | | | | | | | | | | | | Priemerná laktácia: 2.02 | | | | | | | | | | | | | | |
| 2 O H 3 S | UHROVEC | 011 | 56 289 | 3581 4.03 | 144 3.43 | 123 | 32/ 3 | 199 286 | 3979 3.93 | 156 3.41 | 135 410 | 255 287 | 3891 3.95 | 154 3.41 | 133 | | | | | | | | | | | | | | | |
| PD Uhrovec | | | 56 289 | 3581 4.03 | 144 3.43 | 123 | 32/ 3 | 199 286 | 3979 3.93 | 156 3.41 | 135 410 | 255 287 | 3891 3.95 | 154 3.41 | 133 | | | | | | | | | | | | | | | |
| Výsledky za predchádzajúci kontrolný rok | | | 63 293 | 3117 4.10 | 128 3.21 | 100 | 33/ 3 | 230 292 | 3559 4.11 | 146 3.21 | 114 399 | 293 292 | 3464 4.11 | 142 3.21 | 111 | | | | | | | | | | | | | | | |
| SÍDLO Uhrovec | | | Stav kráv: 315 / 336 | | | Vyradených kráv: 105 | | | Zaradených prvôstok: 105 | | | Narodených teliat: 80 | | | 325 | | | | | | | | | | | | | | | |
| Ing.Miroslav Duranzia - predseda, Ján Osúch - hlavný zooteknik | | | Pr.vek v rokoch a mes: 5/ 6 | | | | | | | | | | | | | Priemerná laktácia: 2.82 | | | | | | | | | | | | | | |
| 2 O H 1 R S | BISKUPICE | 011 | 62 300 | 6658 3.94 | 262 3.24 | 216 | 26/23 | 66 300 | 7161 3.83 | 274 3.20 | 229 457 | 128 300 | 6917 3.88 | 268 3.22 | 223 | | | | | | | | | | | | | | | |
| PD Velké Chlievany | | | 62 300 | 6658 3.94 | 262 3.24 | 216 | 26/23 | 66 300 | 7161 3.83 | 274 3.20 | 229 457 | 128 300 | 6917 3.88 | 268 3.22 | 223 | | | | | | | | | | | | | | | |
| Výsledky za predchádzajúci kontrolný rok | | | 59 299 | 6275 4.29 | 269 3.11 | 195 | 26/28 | 72 299 | 6492 4.18 | 272 3.20 | 208 438 | 131 299 | 6394 4.23 | 271 3.16 | 202 | | | | | | | | | | | | | | | |
| SÍDLO Velké Chlievany | | | Stav kráv: 161 / 193 | | | Vyradených kráv: 83 | | | Zaradených prvôstok: 83 | | | Narodených teliat: 54 | | | 115 | | | | | | | | | | | | | | | |
| Ing.Anton Benko - predseda, Katarína Igazová - hlavný zooteknik | | | Pr.vek v rokoch a mes: 4/ 3 | | | | | | | | | | | | | Priemerná laktácia: 2.05 | | | | | | | | | | | | | | |
| 6 S N 3 H | VEĽKÉ HOSTE | 011 | 244 291 | 7598 3.65 | 277 3.31 | 252 | 25/14 | 220 294 | 9194 3.66 | 337 3.26 | 300 401 | 464 292 | 8355 3.66 | 306 3.29 | 275 | | | | | | | | | | | | | | | |
| 2 O N 1 H R | MALÉ CHLIEVANY | 031 | 20 291 | 6600 3.92 | 259 3.45 | 228 | 25/12 | 94 291 | 7962 3.79 | 302 3.31 | 263 425 | 114 291 | 7723 3.81 | 294 3.33 | 257 | | | | | | | | | | | | | | | |
| MVL AGRO s.r.o. Malé Chlievany | | | 264 291 | 7523 3.67 | 276 3.32 | 250 | 25/14 | 314 293 | 8825 3.70 | 326 3.28 | 289 408 | 578 292 | 8230 3.69 | 303 3.29 | 271 | | | | | | | | | | | | | | | |
| Výsledky za predchádzajúci kontrolný rok | | | 216 297 | 7802 3.71 | 290 3.37 | 263 | 25/ 4 | 292 297 | 8986 3.78 | 340 3.33 | 299 411 | 508 297 | 8483 3.75 | 318 3.35 | 284 | | | | | | | | | | | | | | | |
| SÍDLO Malé Chlievany | | | Stav kráv: 748 / 723 | | | Vyradených kráv: 338 | | | Zaradených prvôstok: 338 | | | Narodených teliat: 336 | | | 742 | | | | | | | | | | | | | | | |
| Ing.Štefan Petrik - riaditeľ, Ing.Vladimír Rychtářech - hlavný zooteknik | | | Pr.vek v rokoch a mes: 3/10 | | | | | | | | | | | | | Priemerná laktácia: 1.91 | | | | | | | | | | | | | | |
| VÝSLEDKY ZA OKRES | | | | | | | | | | | | | | | | | | | | | | | | | | | | | | |
| BĀNOVCE NAD BEBRAVOU | | | 962 296 | 7657 3.77 | 288 3.36 | 257 | 26/ 7 | 1543 294 | 7992 3.84 | 307 3.34 | 267 422 | 2505 295 | 7864 3.81 | 300 3.35 | 263 | | | | | | | | | | | | | | | |
| Výsledky za predchádzajúci kontrolný rok | | | 946 299 | 7482 3.92 | 293 3.37 | 252 | 26/ 3 | 1514 297 | 7764 3.94 | 306 3.33 | 259 418 | 2460 298 | 7655 3.93 | 301 3.34 | 256 | | | | | | | | | | | | | | | |
| POĽNOHOSP. DRUŽSTVĀ: | | | 679 298 | 7792 3.80 | 296 3.38 | 263 | 26/15 | 1184 295 | 7873 3.88 | 305 3.35 | 264 425 | 1863 296 | 7843 3.85 | 302 3.36 | 264 | | | | | | | | | | | | | | | |
| SÚKROMNÝ SEKTOR: | | | 283 291 | 7334 3.68 | 270 3.32 | 243 | 25/18 | 359 294 | 8386 3.71 | 311 3.29 | 276 412 | 642 293 | 7922 3.70 | 293 3.30 | 262 | | | | | | | | | | | | | | | |
| ŠĽACHTITELSKÉ CHOVY: | | | 805 296 | 8114 3.74 | 304 3.37 | 273 | 25/23 | 1139 296 | 8850 3.83 | 339 3.34 | 295 421 | 1944 296 | 8545 3.80 | 324 3.35 | 286 | | | | | | | | | | | | | | | |

| P R V Ě L A K T Á C I E | | | | | | | | | | | | DRUHÉ A ĎALŠIE LAKTÁCIE | | | | | V Š E T K Y L A K T Á C I E | | | | | | | | | | | |
|-------------------------|---|---|---|---|---|---|---|---|----|----|----|-------------------------|----|----|----|----|-----------------------------|----|----|----|----|----|----|----|----|----|----|----|
| 1 | 2 | 3 | 4 | 5 | 6 | 7 | 8 | 9 | 10 | 11 | 12 | 13 | 14 | 15 | 16 | 17 | 18 | 19 | 20 | 21 | 22 | 23 | 24 | 25 | 26 | 27 | 28 | 29 |

OKRES: ILAVA

2 O N 3 H S FARMA BOLEŠOV 021 16 294 4586 4.02 184 3.17 146 32/10 34 301 5070 3.85 195 3.25 165 451 50 299 4915 3.90 192 3.23 159
Polnohospodárske družstvo Bolešov 16 294 4586 4.02 184 3.17 146 32/10 34 301 5070 3.85 195 3.25 165 451 50 299 4915 3.90 192 3.23 159
 Výsledky za predchádzajúci kontrolný rok 10 291 4939 3.90 192 3.26 161 31/ 0 13 289 4812 3.76 181 3.30 159 408 23 290 4867 3.82 186 3.28 160
SÍDLO Bolešov Stav kráv: 160 / 192 Vyradených kráv: 75 Zaradených prvôstok: 50 Narodených teliat: 107
 Jozef Prekop - predseda, Ing.Jaroslava Kadlečíková - vedúca ŽV Pr.vek v rokoch a mes: 4/ 1 Priemerná laktácia: 2.19

2 O N 3 R H S KLOBUŠICE 021 61 304 6543 3.95 258 3.33 218 27/22 97 303 7518 3.84 288 3.29 248 437 158 303 7142 3.88 277 3.30 236
Polnoh.družstvo Dubnica n/Váhom Kvášovec 61 304 6543 3.95 258 3.33 218 27/22 97 303 7518 3.84 288 3.29 248 437 158 303 7142 3.88 277 3.30 236
 Výsledky za predchádzajúci kontrolný rok 69 304 6627 3.86 256 3.25 215 27/25 78 303 6970 3.64 253 3.16 221 468 147 303 6809 3.74 255 3.20 218
SÍDLO Dubnica nad Váhom Stav kráv: 210 / 217 Vyradených kráv: 91 Zaradených prvôstok: 74 Narodených teliat: 169
 Ing.Anton Rebro - predseda, Antónia Vyhliadalová - zootechnik Pr.vek v rokoch a mes: 3/ 9 Priemerná laktácia: 1.91

2 O N 3 R Bohunice 021 103 304 6570 4.01 263 3.50 230 27/14 129 301 7432 3.87 288 3.41 254 462 232 302 7049 3.93 277 3.45 243
Polnohospodárske družst."VRŠATEC" Pruské 103 304 6570 4.01 263 3.50 230 27/14 129 301 7432 3.87 288 3.41 254 462 232 302 7049 3.93 277 3.45 243
 Výsledky za predchádzajúci kontrolný rok 77 304 6923 3.94 272 3.46 240 26/ 4 166 301 7363 3.95 291 3.38 249 447 243 302 7224 3.95 285 3.41 246
SÍDLO Pruské Stav kráv: 354 / 383 Vyradených kráv: 165 Zaradených prvôstok: 133 Narodených teliat: 332
 Ing.Ján Kopšo - predseda, Ing.Mária Osрманová - zootechnik Pr.vek v rokoch a mes: 3/10 Priemerná laktácia: 2.09

2 O H 1 P Zliechov 011 5 278 2575 3.80 98 3.10 80 41/25 43 289 2780 3.63 101 3.30 92 426 48 288 2759 3.65 101 3.28 91
Farma Zliechov s.r.o. 5 278 2575 3.80 98 3.10 80 41/25 43 289 2780 3.63 101 3.30 92 426 48 288 2759 3.65 101 3.28 91
 Výsledky za predchádzajúci kontrolný rok 28 296 2167 3.65 79 3.25 70 31/13 8 286 2332 3.65 85 3.35 78 485 36 294 2203 3.65 80 3.27 72
SÍDLO Zliechov Stav kráv: 110 / 61 Vyradených kráv: 5 Zaradených prvôstok: 53 Narodených teliat: 75
 Ing.Jaroslav Matyáš - majiteľ Pr.vek v rokoch a mes: 4/11 Priemerná laktácia: 2.04

VÝSLEDKY ZA OKRES

ILAVA

Výsledky za predchádzajúci kontrolný rok 184 302 5980 3.89 232 3.35 201 27/26 265 301 6971 3.85 268 3.31 231 453 449 301 6565 3.86 254 3.33 219
POLNOHOSP. DRUŽSTVÁ: 180 303 6384 3.99 255 3.42 218 27/30 260 302 7155 3.86 276 3.35 240 451 440 302 6840 3.91 267 3.38 231
SÚKROMNÝ SEKTOR: 5 278 2575 3.80 98 3.10 80 41/25 43 289 2780 3.63 101 3.30 92 426 48 288 2759 3.65 101 3.28 91

OKRES: MYJAVA

2 O H 3 H R S Polianka 011 14 290 4608 4.72 218 3.18 147 30/11 83 287 6056 4.79 290 3.16 191 433 97 288 5847 4.78 280 3.16 185
Polnohospodárske družstvo Poradie 14 290 4608 4.72 218 3.18 147 30/11 83 287 6056 4.79 290 3.16 191 433 97 288 5847 4.78 280 3.16 185
 Výsledky za predchádzajúci kontrolný rok 35 301 5355 4.60 247 3.18 170 26/ 3 72 295 5675 4.61 262 3.16 179 397 107 297 5570 4.61 257 3.17 176
SÍDLO Myjava Stav kráv: 138 / 146 Vyradených kráv: 52 Zaradených prvôstok: 52 Narodených teliat: 133
 Ing.Vladimír Hradský - predseda, Miroslav Magula - zootechnik Pr.vek v rokoch a mes: 4/ 7 Priemerná laktácia: 2.76

VÝSLEDKY ZA OKRES

MYJAVA

Výsledky za predchádzajúci kontrolný rok 35 301 5355 4.60 247 3.18 170 26/ 3 72 295 5675 4.61 262 3.16 179 397 107 297 5570 4.61 257 3.17 176
POLNOHOSP. DRUŽSTVÁ: 14 290 4608 4.72 218 3.18 147 30/11 83 287 6056 4.79 290 3.16 191 433 97 288 5847 4.78 280 3.16 185

| 1 | 2 | 3 | 4 | 5 | 6 | 7 | 8 | 9 | 10 | 11 | 12 | 13 | 14 | 15 | 16 | 17 | 18 | 19 | 20 | 21 | 22 | 23 | 24 | 25 | 26 | 27 | 28 | 29 |
|-------------------------|---|---|---|---|---|---|---|---|----|----|----|----|-------------------------|----|----|----|----|-----------------------------|----|----|----|----|----|----|----|----|----|----|
| P R V Ě L A K T Á C I E | | | | | | | | | | | | | DRUHÉ A ĎALŠIE LAKTÁCIE | | | | | V Š E T K Y L A K T Á C I E | | | | | | | | | | |

OKRES: NOVÉ MESTO NAD VÁHOM

| | | | | | | | | | | | | | | | | | |
|---|----------------------|-----|-----------------------------|------------------|-----------------|------------------------|--------------|----------------|--------------------------|-----------------|----------------|--------------------------|------------------|-----------------|------------|--|--|
| 2 O N 3 R | Bošáca VKK | 011 | 85 300 | 6253 3.97 | 248 3.33 | 208 | 27/23 | 108 298 | 7257 4.06 | 294 3.31 | 240 475 | 193 299 | 6815 4.02 | 274 3.32 | 226 | | |
| Polnohospodárske družstvo Bošáca | | | 85 300 | 6253 3.97 | 248 3.33 | 208 | 27/23 | 108 298 | 7257 4.06 | 294 3.31 | 240 475 | 193 299 | 6815 4.02 | 274 3.32 | 226 | | |
| Výsledky za predchádzajúci kontrolný rok | | | 75 300 | 6097 4.79 | 292 3.21 | 195 | 29/ 9 | 77 298 | 6613 4.77 | 315 3.22 | 213 491 | 152 299 | 6358 4.78 | 304 3.22 | 204 | | |
| SÍDLO Bošáca | | | Stav kráv: 252 / 252 | | | Vyradených kráv: 96 | | | Zaradených prvôstok: 88 | | | Narodených teliat: 260 | | | | | |
| Ing.Vladimír Králik - predseda, Bc.Ján Mago - hlavný zooteknik | | | | | | Pr.vek v rokoch a mes: | | | 4/ 4 | | | Priemerná laktácia: 1.91 | | | | | |
| 6 O N 1 H R | Javorina AKB,s.r.o. | 011 | 23 302 | 8275 4.04 | 334 3.21 | 266 | 28/28 | 125 300 | 8873 4.15 | 368 3.26 | 289 502 | 148 300 | 8780 4.13 | 363 3.25 | 285 | | |
| Javorina AKB s.r.o. | | | 23 302 | 8275 4.04 | 334 3.21 | 266 | 28/28 | 125 300 | 8873 4.15 | 368 3.26 | 289 502 | 148 300 | 8780 4.13 | 363 3.25 | 285 | | |
| Výsledky za predchádzajúci kontrolný rok | | | 87 303 | 7870 4.42 | 348 3.24 | 255 | 28/28 | 103 301 | 7774 4.59 | 357 3.26 | 253 447 | 190 302 | 7818 4.51 | 352 3.25 | 254 | | |
| SÍDLO Bzince pod Javorinou | | | Stav kráv: 234 / 251 | | | Vyradených kráv: 109 | | | Zaradených prvôstok: 86 | | | Narodených teliat: 207 | | | | | |
| Ing.Ján Jurík - predseda, Ing.Tubomír Lány - hlavný zooteknik | | | | | | Pr.vek v rokoch a mes: | | | 4/ 6 | | | Priemerná laktácia: 2.06 | | | | | |
| 2 S N 3 H R | Čachtice | 011 | 89 299 | 8565 3.73 | 319 3.31 | 283 | 24/15 | 136 293 | 8939 3.88 | 347 3.38 | 302 392 | 225 295 | 8791 3.82 | 336 3.35 | 295 | | |
| Polnohospodárske družstvo Čachtice | | | 89 299 | 8565 3.73 | 319 3.31 | 283 | 24/15 | 136 293 | 8939 3.88 | 347 3.38 | 302 392 | 225 295 | 8791 3.82 | 336 3.35 | 295 | | |
| Výsledky za predchádzajúci kontrolný rok | | | 76 299 | 8133 3.97 | 323 3.36 | 273 | 24/26 | 122 294 | 8477 4.06 | 344 3.36 | 285 399 | 198 296 | 8345 4.02 | 336 3.36 | 280 | | |
| SÍDLO Čachtice | | | Stav kráv: 254 / 248 | | | Vyradených kráv: 78 | | | Zaradených prvôstok: 85 | | | Narodených teliat: 260 | | | | | |
| Ing.Ján Belák - predseda, Ing.Marcel Nešták - hlavný zooteknik | | | | | | Pr.vek v rokoch a mes: | | | 4/ 2 | | | Priemerná laktácia: 2.35 | | | | | |
| 2 O N 3 X R H | Pobedim | 011 | 53 302 | 7562 3.86 | 292 3.48 | 263 | 24/28 | 24 301 | 8004 3.85 | 308 3.37 | 270 469 | 77 302 | 7700 3.86 | 297 3.44 | 265 | | |
| Polnohosp. družstvo so sídlom v Pobedíme | | | 53 302 | 7562 3.86 | 292 3.48 | 263 | 24/28 | 24 301 | 8004 3.85 | 308 3.37 | 270 469 | 77 302 | 7700 3.86 | 297 3.44 | 265 | | |
| Výsledky za predchádzajúci kontrolný rok | | | 33 300 | 6577 3.74 | 246 3.32 | 218 | 25/26 | 31 302 | 8277 3.88 | 321 3.32 | 275 486 | 64 301 | 7400 3.82 | 282 3.32 | 246 | | |
| SÍDLO Pobedim | | | Stav kráv: 109 / 120 | | | Vyradených kráv: 51 | | | Zaradených prvôstok: 44 | | | Narodených teliat: 92 | | | | | |
| Juraj Lednický - predseda, Miroslav Sedlák - hlavný zooteknik | | | | | | Pr.vek v rokoch a mes: | | | 3/ 7 | | | Priemerná laktácia: 1.47 | | | | | |
| 2 O N 3 R H | Podolie VKK | 011 | 107 302 | 6943 3.82 | 265 3.36 | 234 | 28/28 | 164 300 | 7462 3.91 | 292 3.35 | 250 460 | 271 301 | 7257 3.88 | 281 3.35 | 243 | | |
| Polnohospodárske družstvo Podolie | | | 107 302 | 6943 3.82 | 265 3.36 | 234 | 28/28 | 164 300 | 7462 3.91 | 292 3.35 | 250 460 | 271 301 | 7257 3.88 | 281 3.35 | 243 | | |
| Výsledky za predchádzajúci kontrolný rok | | | 92 304 | 7219 3.94 | 284 3.29 | 238 | 27/13 | 144 303 | 7788 3.89 | 303 3.27 | 255 443 | 236 303 | 7566 3.91 | 296 3.28 | 248 | | |
| SÍDLO Podolie | | | Stav kráv: 356 / 362 | | | Vyradených kráv: 200 | | | Zaradených prvôstok: 193 | | | Narodených teliat: 368 | | | | | |
| Ing.Ján Gúčik - predseda, Ing.Peter Haluza - hlavný zooteknik | | | | | | Pr.vek v rokoch a mes: | | | 4/ 3 | | | Priemerná laktácia: 1.98 | | | | | |
| 2 O N 3 R | Stará Turá VKK | 011 | 61 301 | 7434 4.26 | 317 3.46 | 257 | 27/ 7 | 97 297 | 8057 4.16 | 335 3.38 | 273 408 | 158 299 | 7817 4.20 | 328 3.41 | 267 | | |
| Polnohospodárske družstvo Stará Turá | | | 61 301 | 7434 4.26 | 317 3.46 | 257 | 27/ 7 | 97 297 | 8057 4.16 | 335 3.38 | 273 408 | 158 299 | 7817 4.20 | 328 3.41 | 267 | | |
| Výsledky za predchádzajúci kontrolný rok | | | 56 302 | 7455 4.08 | 304 3.39 | 253 | 26/ 7 | 114 299 | 7738 4.12 | 319 3.31 | 256 426 | 170 300 | 7645 4.11 | 314 3.33 | 255 | | |
| SÍDLO Stará Turá | | | Stav kráv: 211 / 206 | | | Vyradených kráv: 67 | | | Zaradených prvôstok: 60 | | | Narodených teliat: 184 | | | | | |
| Ing.Miloš Roháčik - predseda, Ľubomír Juráš - hlavný zooteknik | | | | | | Pr.vek v rokoch a mes: | | | 4/ 2 | | | Priemerná laktácia: 2.06 | | | | | |
| 2 O H 3 R H | MBL, spol. s r.o. Lu | 011 | 64 302 | 5704 4.39 | 251 3.22 | 184 | 28/13 | 55 301 | 6467 4.31 | 279 3.23 | 209 538 | 119 301 | 6056 4.35 | 264 3.22 | 195 | | |
| MBL, spol. s r.o. Chorvátsky Grob | | | 64 302 | 5704 4.39 | 251 3.22 | 184 | 28/13 | 55 301 | 6467 4.31 | 279 3.23 | 209 538 | 119 301 | 6056 4.35 | 264 3.22 | 195 | | |
| Výsledky za predchádzajúci kontrolný rok | | | 45 304 | 6123 4.32 | 265 3.21 | 197 | 28/15 | 63 301 | 6588 4.29 | 282 3.22 | 212 459 | 108 302 | 6395 4.30 | 275 3.22 | 206 | | |
| SÍDLO Chorvátsky Grob | | | Stav kráv: 219 / 203 | | | Vyradených kráv: 58 | | | Zaradených prvôstok: 73 | | | Narodených teliat: 155 | | | | | |
| Jozef Čambal - spolumajiteľ, Ľubomír Peráček - hlavný zooteknik | | | | | | Pr.vek v rokoch a mes: | | | 4/ 4 | | | Priemerná laktácia: 1.78 | | | | | |
| VÝSLEDKY ZA OKRES | | | | | | | | | | | | | | | | | |
| NOVÉ MESTO NAD VÁHOM | | | 482 301 | 7150 3.96 | 283 3.35 | 239 | 27/12 | 709 298 | 7985 4.03 | 322 3.33 | 266 455 | 1191 299 | 7647 4.00 | 306 3.34 | 255 | | |
| Výsledky za predchádzajúci kontrolný rok | | | 464 302 | 7186 4.20 | 301 3.29 | 236 | 27/14 | 654 299 | 7675 4.20 | 322 3.29 | 252 442 | 1118 300 | 7472 4.20 | 314 3.29 | 246 | | |
| POĽNOHOSP. DRUŽSTVÁ: | | | 395 301 | 7319 3.90 | 285 3.37 | 247 | 27/ 3 | 529 297 | 7934 3.97 | 315 3.36 | 266 437 | 924 299 | 7671 3.94 | 302 3.36 | 258 | | |
| SÚKROMNÝ SEKTOR: | | | 87 302 | 6383 4.27 | 273 3.22 | 205 | 28/17 | 180 300 | 8138 4.19 | 341 3.25 | 264 513 | 267 301 | 7566 4.21 | 319 3.24 | 245 | | |
| ŠLACHTITEĽSKÉ CHOVY: | | | 89 299 | 8565 3.73 | 319 3.31 | 283 | 24/15 | 136 293 | 8939 3.88 | 347 3.38 | 302 392 | 225 295 | 8791 3.82 | 336 3.35 | 295 | | |

| 1 | 2 | 3 | 4 | 5 | 6 | 7 | 8 | 9 | 10 | 11 | 12 | 13 | 14 | 15 | 16 | 17 | 18 | 19 | 20 | 21 | 22 | 23 | 24 | 25 | 26 | 27 | 28 | 29 |
|---|---|---|---|---|---|---|---|---|----|----|----|----|----|----|----|----|----|----|----|----|----|----|----|----|----|----|----|----|
|---|---|---|---|---|---|---|---|---|----|----|----|----|----|----|----|----|----|----|----|----|----|----|----|----|----|----|----|----|

OKRES: PRIEVIDZA

| | | | | | |
|--|---------------------------------------|------------------------|---|---------------------------------------|------------------------|
| VJARSPOL, s.r.o. | 120 300 5481 4.08 223 3.23 177 | 37/13 | 214 298 6059 4.05 245 3.23 196 435 | 334 298 5851 4.06 237 3.23 189 | |
| Výsledky za predchádzajúci kontrolný rok | 84 297 5402 4.35 235 3.20 173 | 36/ 9 | 256 295 5532 4.40 244 3.16 175 427 | 340 295 5500 4.39 242 3.17 174 | |
| SÍDLO Nitrianske Pravno | Stav kráv: 487 / 452 | Vyradených kráv: | 185 | Zaradených prvôstok: 206 | Narodených teliat: 457 |
| Ing.Július Gašpír - riaditeľ, Ing.Ján Ferenčík - hlavný zooteknik | | Pr.vek v rokoch a mes: | 5/ 0 | Priemerná laktácia: 2.49 | |
| 2 S N 3 SMB LEHOTA POD VTÁČNIKOM 061 | 155 292 6444 4.04 260 3.52 227 | 29/ 1 | 341 290 7308 4.07 297 3.46 253 374 | 496 290 7038 4.06 286 3.48 245 | |
| POĽNOVTÁČNIK a.s. | 155 292 6444 4.04 260 3.52 227 | 29/ 1 | 341 290 7308 4.07 297 3.46 253 374 | 496 290 7038 4.06 286 3.48 245 | |
| Výsledky za predchádzajúci kontrolný rok | 149 284 5170 4.15 214 3.41 176 | 28/17 | 307 286 6244 4.28 267 3.43 214 373 | 456 285 5893 4.24 250 3.42 202 | |
| SÍDLO Lehota pod Vtáčnikom | Stav kráv: 576 / 538 | Vyradených kráv: | 207 | Zaradených prvôstok: 222 | Narodených teliat: 576 |
| Ing.Daniel Frauenschuh - riaditeľ, Ing.Marián Zaťko - hlavný zooteknik | | Pr.vek v rokoch a mes: | 4/ 4 | Priemerná laktácia: 2.28 | |
| 2 O H 3 RMB S MOROVNO 011 | 23 291 4634 4.24 197 3.39 157 | 31/27 | 98 294 4828 4.11 198 3.31 160 457 | 121 293 4791 4.14 198 3.32 159 | |
| 2 O H 1 R SMB RÁZTOČNO 021 | 72 296 4833 4.18 202 3.32 161 | 33/15 | 106 289 5215 4.07 212 3.29 172 438 | 178 292 5060 4.11 208 3.30 167 | |
| AGROPRODUKT SLOVAKIA a.s. | 95 295 4785 4.19 201 3.34 160 | 33/ 3 | 204 291 5029 4.09 206 3.30 166 447 | 299 292 4952 4.12 204 3.31 164 | |
| Výsledky za predchádzajúci kontrolný rok | 75 297 4651 4.34 202 3.19 148 | 30/30 | 188 296 5218 4.25 222 3.20 167 434 | 263 296 5056 4.28 216 3.20 162 | |
| SÍDLO Handlová | Stav kráv: 347 / 383 | Vyradených kráv: | 168 | Zaradených prvôstok: 109 | Narodených teliat: 347 |
| Ing.Peter Beznoska - riaditeľ, Ing.Anna Djinja - hlavný zooteknik | | Pr.vek v rokoch a mes: | 5/ 1 | Priemerná laktácia: 2.67 | |

VÝSLEDKY ZA OKRES

| | | | | |
|--|---------------------------------------|--------------|--|--|
| PRIEVIDZA | 723 294 5574 4.10 228 3.39 189 | 31/16 | 1483 293 6341 4.05 257 3.34 212 421 | 2206 293 6090 4.07 248 3.35 204 |
| Výsledky za predchádzajúci kontrolný rok | 664 293 5251 4.19 220 3.26 171 | 30/11 | 1507 293 5996 4.21 252 3.26 195 414 | 2171 293 5768 4.20 242 3.26 188 |
| POĽNOHOSP. DRUŽSTVÁ: | 238 294 5123 4.19 215 3.37 172 | 31/11 | 556 294 6024 4.10 247 3.29 198 436 | 794 294 5754 4.13 237 3.31 191 |
| SÚKROMNÝ SEKTOR: | 485 294 5795 4.06 235 3.40 197 | 31/18 | 927 292 6531 4.02 263 3.37 220 411 | 1412 292 6279 4.04 253 3.38 212 |
| ŠLACHTITELSKÉ CHOVY: | 155 292 6444 4.04 260 3.52 227 | 29/ 1 | 341 290 7308 4.07 297 3.46 253 374 | 496 290 7038 4.06 286 3.48 245 |

OKRES: PÚCHOV

| | | | | | |
|---|---------------------------------------|------------------------|---|---------------------------------------|------------------------|
| 2 O H 3 S DOHŇANY 011 | 23 294 3903 3.94 154 3.60 141 | 29/30 | 25 292 4970 3.93 195 3.38 168 414 | 48 293 4459 3.94 175 3.47 155 | |
| 2 S H 3 S DOHŇANY-ROHÁČOVÁ 012 | 38 302 6212 3.84 238 3.48 216 | 29/ 2 | 121 301 6446 3.84 248 3.38 218 400 | 159 301 6390 3.84 245 3.41 218 | |
| <i>Chov spolu 01</i> | <i>61 299 5342 3.87 207 3.51 188</i> | <i>29/13</i> | <i>146 299 6193 3.85 239 3.38 209 402</i> | <i>207 299 5942 3.86 229 3.42 203</i> | |
| 2 O H 3 S LÚKY P/M 051 | 68 303 4957 4.18 207 3.39 168 | 31/ 6 | 175 300 5699 4.14 236 3.31 188 415 | 243 301 5491 4.15 228 3.33 183 | |
| Poľnohospodárske družstvo Mestečko | 129 301 5139 4.03 207 3.45 177 | 30/11 | 321 300 5924 4.00 237 3.34 198 409 | 450 300 5699 4.01 229 3.37 192 | |
| Výsledky za predchádzajúci kontrolný rok | 150 304 5712 4.03 230 3.44 197 | 29/25 | 323 301 6153 3.79 233 3.39 208 413 | 473 302 6013 3.86 232 3.40 205 | |
| SÍDLO Mestečko | Stav kráv: 613 / 614 | Vyradených kráv: | 127 | Zaradených prvôstok: 139 | Narodených teliat: 500 |
| Ing.Ladislav Chupáč - predseda, Ing.Zuzana Teplická - vedúci ŽV | | Pr.vek v rokoch a mes: | 5/ 0 | Priemerná laktácia: 2.57 | |
| 2 O N 1 H R BELUŠA 011 | 25 304 8591 3.58 308 3.22 277 | 28/12 | 41 302 8851 3.64 322 3.19 282 442 | 66 303 8753 3.62 317 3.20 280 | |
| 2 O N 3 H Rašov 021 | 40 304 8679 3.58 310 3.17 275 | 30/ 2 | 56 304 9658 3.80 367 3.19 308 472 | 96 304 9250 3.71 344 3.18 294 | |
| AGROTIP spol. s r.o., Beluša | 65 304 8645 3.58 309 3.19 276 | 29/13 | 97 303 9317 3.74 348 3.19 297 459 | 162 304 9047 3.68 333 3.19 289 | |
| Výsledky za predchádzajúci kontrolný rok | 60 304 8273 3.60 298 3.21 265 | 31/12 | 93 303 9032 3.68 333 3.16 285 459 | 153 304 8734 3.65 319 3.18 277 | |
| SÍDLO Beluša | Stav kráv: 242 / 227 | Vyradených kráv: | 73 | Zaradených prvôstok: 88 | Narodených teliat: 232 |
| Ing.Tibor Prekop - konateľ, Marian Lahký - hlavný zooteknik | | Pr.vek v rokoch a mes: | 4/ 1 | Priemerná laktácia: 2.06 | |

VÝSLEDKY ZA OKRES

| | | | | |
|--|---------------------------------------|--------------|---|---------------------------------------|
| PÚCHOV | 194 302 6314 3.82 241 3.33 210 | 30/ 2 | 418 301 6711 3.92 263 3.29 221 421 | 612 301 6585 3.89 256 3.30 218 |
| Výsledky za predchádzajúci kontrolný rok | 210 304 6444 3.87 249 3.36 216 | 30/ 8 | 416 302 6796 3.76 255 3.32 226 424 | 626 302 6678 3.79 253 3.33 222 |
| POĽNOHOSP. DRUŽSTVÁ: | 129 301 5139 4.03 207 3.45 177 | 30/11 | 321 300 5924 4.00 237 3.34 198 409 | 450 300 5699 4.01 229 3.37 192 |
| SÚKROMNÝ SEKTOR: | 65 304 8645 3.58 309 3.19 276 | 29/13 | 97 303 9317 3.74 348 3.19 297 459 | 162 304 9047 3.68 333 3.19 289 |
| ŠLACHTITELSKÉ CHOVY: | 38 302 6212 3.84 238 3.48 216 | 29/ 2 | 121 301 6446 3.84 248 3.38 218 400 | 159 301 6390 3.84 245 3.41 218 |

| P R V Ě L A K T Á C I E | | | | | | | | | | | | | D R U H Ě A Ď A L Š I E L A K T Á C I E | | | | | | V Š E T K Y L A K T Á C I E | | | | | | | | | |
|-------------------------|---|---|---|---|---|---|---|---|----|----|----|----|---|----|----|----|----|----|-----------------------------|----|----|----|----|----|----|----|----|----|
| 1 | 2 | 3 | 4 | 5 | 6 | 7 | 8 | 9 | 10 | 11 | 12 | 13 | 14 | 15 | 16 | 17 | 18 | 19 | 20 | 21 | 22 | 23 | 24 | 25 | 26 | 27 | 28 | 29 |

OKRES: TRENČÍN

| | | | | | | | | | | | | | | | | | | | | | | | | | | | |
|--|-------|----------------|-----|---------|-----------|----------|-----|-------|---------|-----------|----------|---------|---------|-----------|----------|-----|------------------------|--|--|--|------|--------------------------|---------|-----------|----------|-----|--|
| 2 O N 3 | H S R | Záblatie VKK | 011 | 59 299 | 5484 4.15 | 228 3.49 | 191 | 26/29 | 75 295 | 5755 3.94 | 227 3.33 | 192 421 | 134 297 | 5636 4.03 | 227 3.40 | 192 | | | | | | | 134 297 | 5636 4.03 | 227 3.40 | 192 | |
| Polnohospodárske družs. Zámostie Trenčín | | | | | | | | | | | | | | | | | | | | | | | | | | | |
| Výsledky za predchádzajúci kontrolný rok | | | | | | | | | | | | | | | | | | | | | | | | | | | |
| SÍDLO Trenčín Stav kráv: 181 / 165 Vyraďených kráv: 65 Zaradených prvôstok: 71 Narodených teliat: 164 | | | | | | | | | | | | | | | | | | | | | | | | | | | |
| Ing.Pavol Štylicha - predseda, Ing.Pavol Ondrejovič - hlavný zoološk | | | | | | | | | | | | | | | | | Pr.vek v rokoch a mes: | | | | 4/ 2 | Priemerná laktácia: 2.06 | | | | | |
| | | | | | | | | | | | | | | | | | | | | | | | | | | | |
| 2 O N 3 | R S | Dolná Súča VKK | 011 | 87 291 | 5587 4.29 | 240 3.32 | 186 | 25/14 | 167 289 | 6240 4.25 | 265 3.36 | 210 390 | 254 289 | 6016 4.26 | 257 3.35 | 202 | | | | | | | 254 289 | 6016 4.26 | 257 3.35 | 202 | |
| Polnohospodárske druž. Krásin Dolná Súča | | | | | | | | | | | | | | | | | | | | | | | | | | | |
| Výsledky za predchádzajúci kontrolný rok | | | | | | | | | | | | | | | | | | | | | | | | | | | |
| SÍDLO Dolná Súča Stav kráv: 331 / 285 Vyraďených kráv: 75 Zaradených prvôstok: 116 Narodených teliat: 307 | | | | | | | | | | | | | | | | | | | | | | | | | | | |
| Ing.Stanislav Orišek - predseda, Ing.Peter Jakúbek - hlavný zoološk | | | | | | | | | | | | | | | | | Pr.vek v rokoch a mes: | | | | 4/ 2 | Priemerná laktácia: 2.36 | | | | | |
| | | | | | | | | | | | | | | | | | | | | | | | | | | | |
| 2 O N 3 | R H | Velčice VKK | 021 | 63 299 | 6099 4.40 | 268 3.45 | 210 | 26/ 3 | 81 293 | 6273 4.28 | 269 3.42 | 215 465 | 144 296 | 6197 4.33 | 268 3.43 | 213 | | | | | | | 144 296 | 6197 4.33 | 268 3.43 | 213 | |
| RDP Chochoľná - Velčice | | | | | | | | | | | | | | | | | | | | | | | | | | | |
| Výsledky za predchádzajúci kontrolný rok | | | | | | | | | | | | | | | | | | | | | | | | | | | |
| SÍDLO Chochoľná - Velčice Stav kráv: 237 / 220 Vyraďených kráv: 77 Zaradených prvôstok: 83 Narodených teliat: 156 | | | | | | | | | | | | | | | | | | | | | | | | | | | |
| Ing.Miroslav Válek - predseda, Ing.Juraj Krajčovič - hlavný zoološk | | | | | | | | | | | | | | | | | Pr.vek v rokoch a mes: | | | | 4/ 0 | Priemerná laktácia: 2.01 | | | | | |
| | | | | | | | | | | | | | | | | | | | | | | | | | | | |
| 2 O N 3 | R S | Ivanovce VKK | 011 | 117 290 | 6375 4.04 | 258 3.49 | 223 | 25/20 | 177 286 | 7479 3.94 | 295 3.40 | 254 389 | 294 288 | 7040 3.98 | 280 3.43 | 242 | | | | | | | 294 288 | 7040 3.98 | 280 3.43 | 242 | |
| Polnohosp. družstvo Melčice - Lieskové | | | | | | | | | | | | | | | | | | | | | | | | | | | |
| Výsledky za predchádzajúci kontrolný rok | | | | | | | | | | | | | | | | | | | | | | | | | | | |
| SÍDLO Melčice - Lieskové Stav kráv: 335 / 332 Vyraďených kráv: 131 Zaradených prvôstok: 129 Narodených teliat: 349 | | | | | | | | | | | | | | | | | | | | | | | | | | | |
| Ing.Jaroslav Holička - predseda, Jozef Miserák - hlavný zoološk | | | | | | | | | | | | | | | | | Pr.vek v rokoch a mes: | | | | 4/ 1 | Priemerná laktácia: 2.14 | | | | | |
| | | | | | | | | | | | | | | | | | | | | | | | | | | | |
| 2 S N 3 | H R | Kľúčové VKK | 021 | 121 299 | 6369 3.85 | 246 3.22 | 205 | 25/ 3 | 224 290 | 6561 4.05 | 266 3.24 | 213 429 | 345 293 | 6494 3.99 | 259 3.24 | 210 | | | | | | | 345 293 | 6494 3.99 | 259 3.24 | 210 | |
| Polnohospodárske družstvo Vlára Nemšová | | | | | | | | | | | | | | | | | | | | | | | | | | | |
| Výsledky za predchádzajúci kontrolný rok | | | | | | | | | | | | | | | | | | | | | | | | | | | |
| SÍDLO Nemšová Stav kráv: 320 / 452 Vyraďených kráv: 211 Zaradených prvôstok: 101 Narodených teliat: 338 | | | | | | | | | | | | | | | | | | | | | | | | | | | |
| Ing.Milan Grác - predseda, Ivan Kováčik - hlavný zoološk | | | | | | | | | | | | | | | | | Pr.vek v rokoch a mes: | | | | 4/ 5 | Priemerná laktácia: 2.39 | | | | | |
| | | | | | | | | | | | | | | | | | | | | | | | | | | | |
| 6 O N 1 | R S | Skala Nová Ves | 011 | 17 303 | 4469 3.96 | 177 3.22 | 144 | 26/12 | 34 301 | 4735 4.01 | 190 3.41 | 161 453 | 51 302 | 4646 4.00 | 186 3.35 | 156 | | | | | | | 51 302 | 4646 4.00 | 186 3.35 | 156 | |
| Polnohosp. družstvo Skalka nad Váhom | | | | | | | | | | | | | | | | | | | | | | | | | | | |
| Výsledky za predchádzajúci kontrolný rok | | | | | | | | | | | | | | | | | | | | | | | | | | | |
| SÍDLO Skalka nad Váhom Stav kráv: 72 / 70 Vyraďených kráv: 21 Zaradených prvôstok: 21 Narodených teliat: 52 | | | | | | | | | | | | | | | | | | | | | | | | | | | |
| Jozef Bačík - predseda, Ing.Miloš Dubský - hlavný zoološk | | | | | | | | | | | | | | | | | Pr.vek v rokoch a mes: | | | | 4/ 9 | Priemerná laktácia: 2.39 | | | | | |
| | | | | | | | | | | | | | | | | | | | | | | | | | | | |
| 2 O N 1 | R S | Soblahov | 011 | 110 301 | 5301 4.38 | 232 3.40 | 180 | 25/14 | 161 298 | 5488 4.42 | 242 3.41 | 187 445 | 271 299 | 5412 4.40 | 238 3.41 | 184 | | | | | | | 271 299 | 5412 4.40 | 238 3.41 | 184 | |
| Polnohosp. družstvo Trenčín - Soblahov | | | | | | | | | | | | | | | | | | | | | | | | | | | |
| Výsledky za predchádzajúci kontrolný rok | | | | | | | | | | | | | | | | | | | | | | | | | | | |
| SÍDLO Soblahov Stav kráv: 357 / 326 Vyraďených kráv: 93 Zaradených prvôstok: 128 Narodených teliat: 331 | | | | | | | | | | | | | | | | | | | | | | | | | | | |
| Ing.Ján Hranka - predseda, František Podolák - hlavný zoološk | | | | | | | | | | | | | | | | | Pr.vek v rokoch a mes: | | | | 4/ 0 | Priemerná laktácia: 2.03 | | | | | |
| | | | | | | | | | | | | | | | | | | | | | | | | | | | |
| 2 O N 3 | S H | Opatová | 011 | 62 298 | 6532 4.09 | 267 3.35 | 219 | 29/12 | 98 292 | 7431 4.01 | 298 3.29 | 244 419 | 160 294 | 7083 4.03 | 286 3.31 | 235 | | | | | | | 160 294 | 7083 4.03 | 286 3.31 | 235 | |
| Polnohosp. družstvo Trenčín - Opatová | | | | | | | | | | | | | | | | | | | | | | | | | | | |
| Výsledky za predchádzajúci kontrolný rok | | | | | | | | | | | | | | | | | | | | | | | | | | | |
| SÍDLO Trenčín - Opatová Stav kráv: 197 / 198 Vyraďených kráv: 68 Zaradených prvôstok: 65 Narodených teliat: 176 | | | | | | | | | | | | | | | | | | | | | | | | | | | |
| Ing.Daniel Posubčan - predseda, Alena Guričanová - hlavný zoološk | | | | | | | | | | | | | | | | | Pr.vek v rokoch a mes: | | | | 4/ 5 | Priemerná laktácia: 2.16 | | | | | |

| 1 | 2 | 3 | 4 | 5 | 6 | 7 | 8 | 9 | 10 | 11 | 12 | 13 | 14 | 15 | 16 | 17 | 18 | 19 | 20 | 21 | 22 | 23 | 24 | 25 | 26 | 27 | 28 | 29 |
|---|---|---|---|---|---|---|---|---|----|----|----|----|----|----|----|----|----|----|----|----|----|----|----|----|----|----|----|----|
|---|---|---|---|---|---|---|---|---|----|----|----|----|----|----|----|----|----|----|----|----|----|----|----|----|----|----|----|----|

OKRES: TRENČÍN

| | | | | | | P R V Ě L A K T Á C I E | | | | | | | | | | | DRUHÉ A ĎALŠIE LAKTÁCIE | | | | | | | | | | | V Š E T K Y L A K T Á C I E | | | | |
|--|---|---|---|---|-------------------|-------------------------|-----------------------------|------------|-------------|-------------|------------|-------------|------------|--------------|-------------|------------|-------------------------|-----------------------------|------------|-------------|------------|------------|--------------------------|------------|-------------|-------------|------------|-----------------------------|------------|------|-----|--|
| 1 | 2 | 3 | 4 | 5 | 6 | 7 | 8 | 9 | 10 | 11 | 12 | 13 | 14 | 15 | 16 | 17 | 18 | 19 | 20 | 21 | 22 | 23 | 24 | 25 | 26 | 27 | 28 | 29 | | | | |
| 2 | S | N | 3 | S | Trenčianska Turná | 021 | 76 | 296 | 4632 | 4.18 | 194 | 3.39 | 157 | 29/19 | 180 | 292 | 5565 | 4.02 | 224 | 3.37 | 187 | 381 | 256 | 293 | 5288 | 4.06 | 215 | 3.37 | 178 | | | |
| Polnohosp. družstvo Trenčianska Turná | | | | | | | 76 | 296 | 4632 | 4.18 | 194 | 3.39 | 157 | 29/19 | 180 | 292 | 5565 | 4.02 | 224 | 3.37 | 187 | 381 | 256 | 293 | 5288 | 4.06 | 215 | 3.37 | 178 | | | |
| Výsledky za predchádzajúci kontrolný rok | | | | | | | 79 | 291 | 5071 | 4.26 | 216 | 3.29 | 167 | 29/15 | 160 | 287 | 5994 | 4.08 | 244 | 3.29 | 197 | 401 | 239 | 288 | 5689 | 4.13 | 235 | 3.29 | 187 | | | |
| SÍDLO Trenčianska Turná | | | | | | | Stav kráv: 291 / 286 | | | | | | | | | | | Vyradených kráv: 74 | | | | | Zaradených prvôstok: 80 | | | | | Narodených teliat: 295 | | | | |
| Ing.Anton Marko - predseda, Ing.Peter Michal - hlavný zooteknik | | | | | | | | | | | | | | | | | | Pr.vek v rokoch a mes: 4/ 8 | | | | | Priemerná laktácia: 2.27 | | | | | | | | | |
| 2 | O | N | 3 | R | H | Trenč.Stankovce VKK | 021 | 93 | 300 | 7219 | 3.75 | 271 | 3.35 | 242 | 25/19 | 166 | 298 | 8050 | 3.85 | 310 | 3.30 | 266 | 398 | 259 | 299 | 7752 | 3.82 | 296 | 3.32 | 257 | | |
| PD Inovec Trenčianske Stankovce | | | | | | | 93 | 300 | 7219 | 3.75 | 271 | 3.35 | 242 | 25/19 | 166 | 298 | 8050 | 3.85 | 310 | 3.30 | 266 | 398 | 259 | 299 | 7752 | 3.82 | 296 | 3.32 | 257 | | | |
| Výsledky za predchádzajúci kontrolný rok | | | | | | | 132 | 297 | 7388 | 3.78 | 279 | 3.28 | 243 | 26/ 3 | 133 | 295 | 8046 | 3.82 | 307 | 3.27 | 263 | 454 | 265 | 296 | 7718 | 3.80 | 293 | 3.28 | 253 | | | |
| SÍDLO Trenčianske Stankovce | | | | | | | Stav kráv: 318 / 328 | | | | | | | | | | | Vyradených kráv: 113 | | | | | Zaradených prvôstok: 100 | | | | | Narodených teliat: 319 | | | | |
| Ing.Lubomír Gajdoš - predseda, Emil Paula - hlavný zooteknik | | | | | | | | | | | | | | | | | | Pr.vek v rokoch a mes: 4/ 2 | | | | | Priemerná laktácia: 2.03 | | | | | | | | | |
| 2 | O | H | 3 | S | R | H | Horná Súča VKK | 011 | 38 | 300 | 5033 | 4.21 | 212 | 3.44 | 173 | 29/ 0 | 48 | 294 | 4901 | 4.01 | 196 | 3.31 | 162 | 430 | 86 | 296 | 4959 | 4.10 | 203 | 3.37 | 167 | |
| Agrosúča, a. s. Horná Súča | | | | | | | 38 | 300 | 5033 | 4.21 | 212 | 3.44 | 173 | 29/ 0 | 48 | 294 | 4901 | 4.01 | 196 | 3.31 | 162 | 430 | 86 | 296 | 4959 | 4.10 | 203 | 3.37 | 167 | | | |
| Výsledky za predchádzajúci kontrolný rok | | | | | | | 30 | 300 | 4753 | 4.85 | 230 | 3.31 | 157 | 28/30 | 67 | 293 | 5371 | 4.67 | 251 | 3.29 | 177 | 414 | 97 | 295 | 5180 | 4.72 | 245 | 3.29 | 171 | | | |
| SÍDLO Horná Súča | | | | | | | Stav kráv: 122 / 133 | | | | | | | | | | | Vyradených kráv: 50 | | | | | Zaradených prvôstok: 39 | | | | | Narodených teliat: 97 | | | | |
| Ing.Alojz Švajda - riaditeľ, Veronika Macharová - hlavný zooteknik | | | | | | | | | | | | | | | | | | Pr.vek v rokoch a mes: 4/ 7 | | | | | Priemerná laktácia: 2.18 | | | | | | | | | |
| 2 | O | N | 1 | R | S | Dubodiel | 011 | 6 | 283 | 3822 | 4.84 | 185 | 3.41 | 130 | 28/17 | 15 | 294 | 5165 | 4.89 | 252 | 3.35 | 173 | 448 | 21 | 291 | 4781 | 4.88 | 233 | 3.36 | 161 | | |
| SPOLAGRO, s.r.o. Dubodiel | | | | | | | 6 | 283 | 3822 | 4.84 | 185 | 3.41 | 130 | 28/17 | 15 | 294 | 5165 | 4.89 | 252 | 3.35 | 173 | 448 | 21 | 291 | 4781 | 4.88 | 233 | 3.36 | 161 | | | |
| Výsledky za predchádzajúci kontrolný rok | | | | | | | 20 | 298 | 4807 | 4.81 | 231 | 3.37 | 162 | 26/25 | 21 | 287 | 5163 | 4.71 | 243 | 3.42 | 177 | 421 | 41 | 292 | 4989 | 4.75 | 237 | 3.40 | 170 | | | |
| SÍDLO Dubodiel | | | | | | | Stav kráv: 23 / 41 | | | | | | | | | | | Vyradených kráv: 24 | | | | | Zaradených prvôstok: 9 | | | | | Narodených teliat: 34 | | | | |
| Ing.Peter Čibík - riaditeľ, Vladimír Milovský - hlavný zooteknik | | | | | | | | | | | | | | | | | | Pr.vek v rokoch a mes: 4/ 3 | | | | | Priemerná laktácia: 2.22 | | | | | | | | | |
| VÝSLEDKY ZA OKRES TRENČÍN | | | | | | | 849 | 297 | 5904 | 4.09 | 242 | 3.38 | 199 | 26/14 | 1426 | 292 | 6451 | 4.07 | 263 | 3.34 | 215 | 413 | 2275 | 294 | 6247 | 4.08 | 255 | 3.35 | 209 | | | |
| Výsledky za predchádzajúci kontrolný rok | | | | | | | 825 | 296 | 6097 | 4.09 | 249 | 3.30 | 201 | 26/ 6 | 1409 | 291 | 6528 | 4.10 | 268 | 3.31 | 216 | 419 | 2234 | 293 | 6369 | 4.10 | 261 | 3.31 | 211 | | | |
| POLNOHOSP. DRUŽSTVÁ: | | | | | | | 805 | 297 | 5960 | 4.09 | 244 | 3.37 | 201 | 26/10 | 1363 | 292 | 6519 | 4.07 | 265 | 3.34 | 218 | 412 | 2168 | 294 | 6312 | 4.07 | 257 | 3.35 | 212 | | | |
| SÚKROMNÝ SEKTOR: | | | | | | | 44 | 297 | 4868 | 4.28 | 208 | 3.44 | 167 | 28/29 | 63 | 294 | 4964 | 4.23 | 210 | 3.32 | 165 | 434 | 107 | 295 | 4924 | 4.25 | 209 | 3.37 | 166 | | | |
| ŠLACHTITELSKÉ CHOVY: | | | | | | | 197 | 298 | 5699 | 3.96 | 226 | 3.28 | 187 | 26/26 | 404 | 291 | 6117 | 4.04 | 247 | 3.29 | 201 | 408 | 601 | 293 | 5980 | 4.02 | 240 | 3.29 | 197 | | | |

| 1 | 2 | 3 | 4 | 5 | 6 | 7 | 8 | 9 | 10 | 11 | 12 | 13 | 14 | 15 | 16 | 17 | 18 | 19 | 20 | 21 | 22 | 23 | 24 | 25 | 26 | 27 | 28 | 29 |
|---|---|---|---|---|---|---|---|---|----|----|----|----|----|----|----|----|----|----|----|----|----|----|----|----|----|----|----|----|
|---|---|---|---|---|---|---|---|---|----|----|----|----|----|----|----|----|----|----|----|----|----|----|----|----|----|----|----|----|

OKRES: LEVICE

| | | | | | | | | | | | | | | | | | | | | | | | | | | | | | | |
|---|---------------|-----|---------------|-------------|------------------|------------|------------------|------------|--------------|------------|----------------------|-------------|-------------|------------|--------------------|------------|------------|------------|------------------------|-------------|-------------|------------|---------------------|------------|------|--|--|--|--|--|
| 2 O N 3 R H | VELKÉ LUDINCE | 011 | 99 298 | 6972 | 3.92 | 273 | 3.30 | 230 | 25/21 | 153 | 293 | 7975 | 3.79 | 302 | 3.34 | 266 | 437 | 252 | 295 | 7581 | 3.84 | 291 | 3.32 | 252 | | | | | | |
| Poľnohospodárske družstvo Veľké Ludince | | | 99 298 | 6972 | 3.92 | 273 | 3.30 | 230 | 25/21 | 153 | 293 | 7975 | 3.79 | 302 | 3.34 | 266 | 437 | 252 | 295 | 7581 | 3.84 | 291 | 3.32 | 252 | | | | | | |
| Výsledky za predchádzajúci kontrolný rok | | | 98 295 | 6206 | 3.91 | 243 | 3.35 | 208 | 26/15 | 158 | 294 | 7106 | 3.78 | 268 | 3.33 | 237 | 433 | 256 | 295 | 6761 | 3.82 | 259 | 3.34 | 226 | | | | | | |
| SÍDLO Veľké Ludince | | | Stav kráv: | | 324 / 318 | | Vyradených kráv: | | 120 | | Zaradených prvôstok: | | 115 | | Narodených teliat: | | 312 | | Pr.vek v rokoch a mes: | | 4/ 3 | | Priemerná laktácia: | | 1.99 | | | | | |
| František Vígh - predseda, Atila Czuczor - hlavný zooteknik | | | | | | | | | | | | | | | | | | | | | | | | | | | | | | |

| | | | | | | | | | | | | | | | | | | | | | | | | | | | | | | |
|---|-------|-----|---------------|-------------|------------------|------------|------------------|------------|--------------|------------|----------------------|-------------|-------------|------------|--------------------|------------|------------|------------|------------------------|-------------|-------------|------------|---------------------|------------|------|--|--|--|--|--|
| 2 O N 3 R S | SELEC | 011 | 86 302 | 7026 | 3.99 | 280 | 3.41 | 239 | 29/29 | 110 | 298 | 9001 | 3.74 | 336 | 3.23 | 291 | 487 | 196 | 300 | 8135 | 3.83 | 312 | 3.30 | 268 | | | | | | |
| Poľnohospodárske družstvo Žembovice | | | 86 302 | 7026 | 3.99 | 280 | 3.41 | 239 | 29/29 | 110 | 298 | 9001 | 3.74 | 336 | 3.23 | 291 | 487 | 196 | 300 | 8135 | 3.83 | 312 | 3.30 | 268 | | | | | | |
| Výsledky za predchádzajúci kontrolný rok | | | 67 303 | 7399 | 3.69 | 273 | 3.23 | 239 | 29/ 7 | 111 | 302 | 8459 | 3.65 | 309 | 3.26 | 276 | 484 | 178 | 302 | 8060 | 3.67 | 296 | 3.25 | 262 | | | | | | |
| SÍDLO Žembovice | | | Stav kráv: | | 352 / 275 | | Vyradených kráv: | | 131 | | Zaradených prvôstok: | | 135 | | Narodených teliat: | | 331 | | Pr.vek v rokoch a mes: | | 4/ 4 | | Priemerná laktácia: | | 1.98 | | | | | |
| Ing.Milan Halmeš - predseda, Michal Števkó - ved.farmy doj.Sele | | | | | | | | | | | | | | | | | | | | | | | | | | | | | | |

VÝSLEDKY ZA OKRES

| | | | | | | | | | | | | | | | | | | | | | | | | |
|--|--|--|----------------|-------------|-------------|------------|-------------|------------|--------------|-------------|------------|-------------|-------------|------------|-------------|------------|------------|-------------|------------|-------------|-------------|------------|-------------|------------|
| LEVICE | | | 754 299 | 6439 | 3.90 | 251 | 3.36 | 217 | 28/ 6 | 1218 | 296 | 7227 | 3.78 | 273 | 3.35 | 242 | 430 | 1972 | 297 | 6926 | 3.82 | 265 | 3.35 | 232 |
| Výsledky za predchádzajúci kontrolný rok | | | 672 300 | 6236 | 3.87 | 241 | 3.31 | 206 | 28/ 7 | 1347 | 295 | 6656 | 3.80 | 253 | 3.33 | 222 | 420 | 2019 | 297 | 6516 | 3.82 | 249 | 3.33 | 217 |
| POĽNOHOSP. DRUŽSTVÁ: | | | 662 298 | 6447 | 3.92 | 253 | 3.37 | 217 | 28/11 | 1079 | 295 | 7300 | 3.75 | 274 | 3.34 | 244 | 426 | 1741 | 296 | 6976 | 3.81 | 266 | 3.35 | 234 |
| SÚKROMNÝ SEKTOR: | | | 92 300 | 6382 | 3.81 | 243 | 3.29 | 210 | 27/ 2 | 139 | 298 | 6657 | 4.01 | 267 | 3.38 | 225 | 461 | 231 | 299 | 6548 | 3.93 | 257 | 3.35 | 219 |
| ŠTACHTITEĽSKÉ CHOVY: | | | 265 297 | 6010 | 3.95 | 237 | 3.40 | 204 | 29/ 1 | 542 | 295 | 6610 | 3.79 | 251 | 3.38 | 224 | 408 | 807 | 296 | 6413 | 3.84 | 246 | 3.39 | 217 |

| 1 | 2 | 3 | 4 | 5 | 6 | 7 | 8 | 9 | 10 | 11 | 12 | 13 | 14 | 15 | 16 | 17 | 18 | 19 | 20 | 21 | 22 | 23 | 24 | 25 | 26 | 27 | 28 | 29 |
|-------------------------|---|---|---|---|---|---|---|---|----|----|----|----|-------------------------|----|----|----|----|-----------------------------|----|----|----|----|----|----|----|----|----|----|
| P R V Ě L A K T Á C I E | | | | | | | | | | | | | DRUHÉ A ĎALŠIE LAKTÁCIE | | | | | V Š E T K Y L A K T Á C I E | | | | | | | | | | |

OKRES: NITRA

| | | | | | | | | | | | | | | | | | | | | | | | | | | |
|---|-----|------------------|-----|-----------------------------|------------|-------------|-------------|-----------------------------|-------------|------------|--------------|--------------------------|------------|-------------|-------------|------------------------|-------------|------------|------------|-------------|------------|-------------|-------------|------------|-------------|------------|
| 6 O N 3 | H S | DRAŽOVCE | 021 | 29 | 299 | 6331 | 3.59 | 228 | 3.26 | 206 | 24/20 | 52 | 299 | 7287 | 3.52 | 256 | 3.29 | 240 | 470 | 81 | 299 | 6945 | 3.54 | 246 | 3.28 | 228 |
| Polnohos. družstvo Čakajovce a Dražovce | | | | 29 | 299 | 6331 | 3.59 | 228 | 3.26 | 206 | 24/20 | 52 | 299 | 7287 | 3.52 | 256 | 3.29 | 240 | 470 | 81 | 299 | 6945 | 3.54 | 246 | 3.28 | 228 |
| Výsledky za predchádzajúci kontrolný rok | | | | 27 | 301 | 6882 | 3.36 | 231 | 3.16 | 217 | 25/ 1 | 49 | 301 | 7628 | 3.54 | 270 | 3.29 | 251 | 448 | 76 | 301 | 7363 | 3.48 | 256 | 3.24 | 239 |
| SÍDLO Čakajovce | | | | Stav kráv: 106 / 108 | | | | Vyradených kráv: 34 | | | | Zaradených prvostok: 35 | | | | Narodených teliat: 75 | | | | | | | | | | |
| Ing.Štefan Kurej - predseda, Ing.Marian Ivančík - hlavný zooteknik | | | | | | | | Pr.vek v rokoch a mes: 4/ 6 | | | | Priemerná laktácia: 2.19 | | | | | | | | | | | | | | |
| 6 O N 3 | H | IVANKA PRI NITRE | 011 | 60 | 301 | 8713 | 3.56 | 311 | 3.28 | 285 | 25/18 | 95 | 301 | 8787 | 3.70 | 325 | 3.25 | 286 | 481 | 155 | 301 | 8759 | 3.64 | 319 | 3.26 | 286 |
| Polnohospodárske družs. Ivanka pri Nitre | | | | 60 | 301 | 8713 | 3.56 | 311 | 3.28 | 285 | 25/18 | 95 | 301 | 8787 | 3.70 | 325 | 3.25 | 286 | 481 | 155 | 301 | 8759 | 3.64 | 319 | 3.26 | 286 |
| Výsledky za predchádzajúci kontrolný rok | | | | 76 | 302 | 8158 | 3.74 | 305 | 3.23 | 263 | 26/14 | 87 | 300 | 8217 | 3.84 | 316 | 3.23 | 265 | 501 | 163 | 301 | 8189 | 3.79 | 311 | 3.23 | 264 |
| SÍDLO Ivanka pri Nitre | | | | Stav kráv: 230 / 239 | | | | Vyradených kráv: 66 | | | | Zaradených prvostok: 56 | | | | Narodených teliat: 152 | | | | | | | | | | |
| Ing.Dušan Mika - predseda, Ing.Filip Sládeček - vedúci ŽV | | | | | | | | Pr.vek v rokoch a mes: 4/ 6 | | | | Priemerná laktácia: 2.00 | | | | | | | | | | | | | | |
| 6 S N 3 | H | POLNÝ KESOV | 011 | 107 | 301 | 8308 | 3.48 | 289 | 3.15 | 262 | 26/19 | 104 | 302 | 8548 | 3.38 | 288 | 3.14 | 268 | 488 | 211 | 301 | 8426 | 3.43 | 289 | 3.15 | 265 |
| Polnohospodárske družstvo Mojmirovce | | | | 107 | 301 | 8308 | 3.48 | 289 | 3.15 | 262 | 26/19 | 104 | 302 | 8548 | 3.38 | 288 | 3.14 | 268 | 488 | 211 | 301 | 8426 | 3.43 | 289 | 3.15 | 265 |
| Výsledky za predchádzajúci kontrolný rok | | | | 72 | 300 | 7709 | 3.45 | 266 | 3.09 | 238 | 26/ 6 | 108 | 300 | 8180 | 3.47 | 284 | 3.11 | 254 | 463 | 180 | 300 | 7991 | 3.47 | 277 | 3.10 | 248 |
| SÍDLO Mojmirovce | | | | Stav kráv: 321 / 302 | | | | Vyradených kráv: 76 | | | | Zaradených prvostok: 87 | | | | Narodených teliat: 256 | | | | | | | | | | |
| Ing.Peter Schultz - predseda, Ing.Jozef Jančovič - zooteknik pre HD | | | | | | | | Pr.vek v rokoch a mes: 4/ 4 | | | | Priemerná laktácia: 1.84 | | | | | | | | | | | | | | |
| 6 O N 3 | H | ČAB | 011 | 177 | 299 | 8180 | 3.70 | 303 | 3.32 | 272 | 26/ 6 | 231 | 298 | 9348 | 3.81 | 356 | 3.35 | 313 | 438 | 408 | 298 | 8842 | 3.77 | 333 | 3.34 | 295 |
| 6 O N 3 | H | ŠURIANKY | 041 | 119 | 303 | 8502 | 3.70 | 315 | 3.27 | 278 | 26/ 2 | 92 | 300 | 8792 | 3.79 | 333 | 3.31 | 291 | 467 | 211 | 302 | 8628 | 3.74 | 323 | 3.29 | 284 |
| Polnohospodárske družst. DEVIO Nové Sady | | | | 296 | 300 | 8309 | 3.70 | 308 | 3.30 | 274 | 26/ 4 | 323 | 298 | 9190 | 3.80 | 349 | 3.34 | 307 | 446 | 619 | 299 | 8769 | 3.76 | 329 | 3.32 | 291 |
| Výsledky za predchádzajúci kontrolný rok | | | | 271 | 301 | 7969 | 3.85 | 306 | 3.32 | 264 | 25/20 | 282 | 298 | 8564 | 3.97 | 340 | 3.35 | 287 | 458 | 553 | 300 | 8273 | 3.91 | 323 | 3.33 | 276 |
| SÍDLO Nové Sady | | | | Stav kráv: 871 / 897 | | | | Vyradených kráv: 329 | | | | Zaradených prvostok: 296 | | | | Narodených teliat: 756 | | | | | | | | | | |
| Ing.Ivan Oravec - predseda, Ing.Peter Dutka - námestník predsedu | | | | | | | | Pr.vek v rokoch a mes: 4/ 1 | | | | Priemerná laktácia: 1.85 | | | | | | | | | | | | | | |
| 6 O N 1 | H | Rumanová | 011 | 49 | 288 | 7020 | 3.78 | 265 | 3.15 | 221 | 27/21 | 161 | 287 | 7561 | 3.75 | 283 | 3.23 | 245 | 421 | 210 | 287 | 7435 | 3.75 | 279 | 3.22 | 239 |
| Roľnícke družstvo Rumanová | | | | 49 | 288 | 7020 | 3.78 | 265 | 3.15 | 221 | 27/21 | 161 | 287 | 7561 | 3.75 | 283 | 3.23 | 245 | 421 | 210 | 287 | 7435 | 3.75 | 279 | 3.22 | 239 |
| Výsledky za predchádzajúci kontrolný rok | | | | 63 | 294 | 6000 | 3.92 | 235 | 3.03 | 182 | 25/24 | 151 | 286 | 6436 | 3.86 | 248 | 3.16 | 203 | 402 | 214 | 288 | 6307 | 3.88 | 244 | 3.12 | 197 |
| SÍDLO Rumanová | | | | Stav kráv: 253 / 238 | | | | Vyradených kráv: 48 | | | | Zaradených prvostok: 67 | | | | Narodených teliat: 248 | | | | | | | | | | |
| Jozef Hajka - predseda, Ing.Jozef Kolek - zooteknik HD | | | | | | | | Pr.vek v rokoch a mes: 5/ 2 | | | | Priemerná laktácia: 2.73 | | | | | | | | | | | | | | |
| 6 O N 1 | H | VELKÉ ZÁLUŽIE | 012 | 25 | 302 | 8194 | 3.45 | 283 | 3.13 | 257 | 25/17 | 26 | 301 | 8783 | 3.54 | 311 | 3.28 | 288 | 424 | 51 | 302 | 8494 | 3.50 | 297 | 3.21 | 273 |
| Polnohospodárske družstvo Veľké Zálužie | | | | 25 | 302 | 8194 | 3.45 | 283 | 3.13 | 257 | 25/17 | 26 | 301 | 8783 | 3.54 | 311 | 3.28 | 288 | 424 | 51 | 302 | 8494 | 3.50 | 297 | 3.21 | 273 |
| Výsledky za predchádzajúci kontrolný rok | | | | 9 | 298 | 8017 | 3.46 | 277 | 3.05 | 244 | 26/23 | 37 | 303 | 8403 | 3.60 | 302 | 3.25 | 273 | 403 | 46 | 302 | 8328 | 3.57 | 297 | 3.21 | 268 |
| SÍDLO Veľké Zálužie | | | | Stav kráv: 79 / 69 | | | | Vyradených kráv: 21 | | | | Zaradených prvostok: 28 | | | | Narodených teliat: 71 | | | | | | | | | | |
| Ing.Jozef Páleník - predseda, Ing.Jozef Dano - zooteknik pre HD | | | | | | | | Pr.vek v rokoch a mes: 4/ 3 | | | | Priemerná laktácia: 2.11 | | | | | | | | | | | | | | |
| 6 S N 3 | S | HORNÝ OHAJ | 011 | 53 | 298 | 5827 | 4.27 | 249 | 3.43 | 200 | 29/13 | 111 | 293 | 6140 | 3.89 | 239 | 3.39 | 208 | 410 | 164 | 295 | 6039 | 4.01 | 242 | 3.40 | 205 |
| Polnohospodárske družstvo vo Vrábloch | | | | 53 | 298 | 5827 | 4.27 | 249 | 3.43 | 200 | 29/13 | 111 | 293 | 6140 | 3.89 | 239 | 3.39 | 208 | 410 | 164 | 295 | 6039 | 4.01 | 242 | 3.40 | 205 |
| Výsledky za predchádzajúci kontrolný rok | | | | 39 | 296 | 5523 | 4.16 | 230 | 3.38 | 187 | 27/29 | 86 | 296 | 5971 | 4.03 | 240 | 3.35 | 200 | 401 | 125 | 296 | 5831 | 4.07 | 237 | 3.36 | 196 |
| SÍDLO Vrábľa | | | | Stav kráv: 203 / 184 | | | | Vyradených kráv: 38 | | | | Zaradených prvostok: 61 | | | | Narodených teliat: 188 | | | | | | | | | | |
| Ing.Juraj Sakáč - riaditeľ, Ing.Peter Gaži - zooteknik HD | | | | | | | | Pr.vek v rokoch a mes: 4/ 8 | | | | Priemerná laktácia: 2.41 | | | | | | | | | | | | | | |
| 6 S N 3 | H | Zbehy | 011 | 123 | 301 | 8133 | 3.72 | 302 | 3.29 | 268 | 26/25 | 162 | 299 | 8464 | 3.77 | 319 | 3.25 | 275 | 439 | 285 | 300 | 8321 | 3.75 | 312 | 3.27 | 272 |
| RADAR s.r.o. Polnofarma Zbehy | | | | 123 | 301 | 8133 | 3.72 | 302 | 3.29 | 268 | 26/25 | 162 | 299 | 8464 | 3.77 | 319 | 3.25 | 275 | 439 | 285 | 300 | 8321 | 3.75 | 312 | 3.27 | 272 |
| Výsledky za predchádzajúci kontrolný rok | | | | 112 | 302 | 6932 | 3.81 | 264 | 3.32 | 230 | 25/21 | 170 | 299 | 7979 | 3.82 | 304 | 3.29 | 263 | 453 | 282 | 300 | 7563 | 3.81 | 288 | 3.30 | 250 |
| SÍDLO Zbehy 479 | | | | Stav kráv: 373 / 391 | | | | Vyradených kráv: 144 | | | | Zaradených prvostok: 130 | | | | Narodených teliat: 326 | | | | | | | | | | |
| Ing.Pavol Rakovský - riaditeľ, Štefan Citsoň - hlavný zooteknik | | | | | | | | Pr.vek v rokoch a mes: 4/ 4 | | | | Priemerná laktácia: 2.24 | | | | | | | | | | | | | | |
| VÝSLEDKY ZA OKRES | | | | | | | | | | | | | | | | | | | | | | | | | | |
| NITRA | | | | 742 | 300 | 7969 | 3.68 | 293 | 3.27 | 260 | 26/16 | 1034 | 297 | 8288 | 3.72 | 308 | 3.28 | 272 | 445 | 1776 | 298 | 8154 | 3.71 | 302 | 3.27 | 267 |
| Výsledky za predchádzajúci kontrolný rok | | | | 678 | 300 | 7395 | 3.78 | 280 | 3.25 | 240 | 25/30 | 984 | 297 | 7752 | 3.83 | 297 | 3.27 | 253 | 445 | 1662 | 298 | 7606 | 3.81 | 290 | 3.26 | 248 |
| POĽNOHOSP. DRUŽSTVÁ: | | | | 619 | 299 | 7936 | 3.67 | 292 | 3.26 | 259 | 26/15 | 872 | 296 | 8255 | 3.71 | 306 | 3.29 | 271 | 446 | 1491 | 298 | 8123 | 3.70 | 300 | 3.28 | 266 |
| SÚKROMNÝ SEKTOR: | | | | 123 | 301 | 8133 | 3.72 | 302 | 3.29 | 268 | 26/25 | 162 | 299 | 8464 | 3.77 | 319 | 3.25 | 275 | 439 | 285 | 300 | 8321 | 3.75 | 312 | 3.27 | 272 |
| ŠLACHTITEĽSKÉ CHOVY: | | | | 283 | 300 | 7767 | 3.70 | 287 | 3.26 | 253 | 27/ 7 | 377 | 298 | 7803 | 3.68 | 287 | 3.25 | 253 | 444 | 660 | 299 | 7788 | 3.69 | 287 | 3.25 | 253 |

| P R V Ě L A K T Á C I E | | | | | | | | | | | | DRUHÉ A ĎALŠIE LAKTÁCIE | | | | | | V Š E T K Y L A K T Á C I E | | | | | | | | | | |
|-------------------------|---|---|---|---|---|---|---|---|----|----|----|-------------------------|----|----|----|----|----|-----------------------------|----|----|----|----|----|----|----|----|----|----|
| 1 | 2 | 3 | 4 | 5 | 6 | 7 | 8 | 9 | 10 | 11 | 12 | 13 | 14 | 15 | 16 | 17 | 18 | 19 | 20 | 21 | 22 | 23 | 24 | 25 | 26 | 27 | 28 | 29 |

OKRES: NOVÉ ZÁMKY

| | | | | | | | | | | | | | | | | | | | | | | | | | |
|---|----------------------|-----|------------------------|------------|--------------|-------------|------------|-------------|------------------|--------------|----------------------|------------|--------------|---------------------|--------------------|-------------|------------|------------|------------|------------|--------------|-------------|------------|-------------|------------|
| 2 S N 3 H | Jasová | 011 | 261 | 301 | 11017 | 3.54 | 390 | 3.09 | 341 | 25/22 | 368 | 297 | 12263 | 3.67 | 450 | 3.13 | 384 | 415 | 629 | 299 | 11746 | 3.62 | 425 | 3.12 | 366 |
| AgroContract mliečna farma, a.s. | | | 261 | 301 | 11017 | 3.54 | 390 | 3.09 | 341 | 25/22 | 368 | 297 | 12263 | 3.67 | 450 | 3.13 | 384 | 415 | 629 | 299 | 11746 | 3.62 | 425 | 3.12 | 366 |
| Výsledky za predchádzajúci kontrolný rok | | | 263 | 301 | 10675 | 3.59 | 384 | 3.17 | 338 | 25/21 | 386 | 298 | 12232 | 3.53 | 431 | 3.12 | 382 | 419 | 649 | 299 | 11601 | 3.55 | 412 | 3.14 | 364 |
| SÍDLO Jasová | | | Stav kráv: | | | 837 | / | 852 | Vyradených kráv: | 314 | Zaradených prvôstok: | | | 290 | Narodených teliat: | | | 742 | | | | | | | |
| Ing.Erik Zácsek - vedúci chovu, Ing.Lubomír Hostovecký - zootechnik | | | Pr.vek v rokoch a mes: | | | | | | | | | | 4/ 1 | Priemerná laktácia: | | | | | 2.01 | | | | | | |
| 2 O N 3 R X | František Fekete - S | 011 | 4 | 296 | 4915 | 3.63 | 178 | 3.04 | 150 | 32/15 | 10 | 300 | 5632 | 3.66 | 206 | 3.13 | 176 | 462 | 14 | 299 | 5427 | 3.65 | 198 | 3.10 | 168 |
| František FEKETE - SHR | | | 4 | 296 | 4915 | 3.63 | 178 | 3.04 | 150 | 32/15 | 10 | 300 | 5632 | 3.66 | 206 | 3.13 | 176 | 462 | 14 | 299 | 5427 | 3.65 | 198 | 3.10 | 168 |
| Výsledky za predchádzajúci kontrolný rok | | | 3 | 304 | 3024 | 3.88 | 117 | 3.09 | 93 | 25/ 0 | 11 | 298 | 4105 | 3.64 | 149 | 3.00 | 123 | 454 | 14 | 299 | 3873 | 3.68 | 142 | 3.01 | 117 |
| SÍDLO Štúrovo | | | Stav kráv: | | | 23 | / | 28 | Vyradených kráv: | 9 | Zaradených prvôstok: | | | 6 | Narodených teliat: | | | 21 | | | | | | | |
| František Fekete - majiteľ | | | Pr.vek v rokoch a mes: | | | | | | | | | | 6/ 0 | Priemerná laktácia: | | | | | 3.36 | | | | | | |
| 2 O N 1 R | DOLNÝ OHAJ | 012 | 36 | 298 | 8032 | 3.77 | 303 | 3.19 | 256 | 24/24 | 50 | 301 | 9249 | 3.45 | 319 | 3.19 | 295 | 457 | 86 | 300 | 8739 | 3.57 | 312 | 3.19 | 279 |
| Polnohospodárske družstvo Dolný Ohaj | | | 36 | 298 | 8032 | 3.77 | 303 | 3.19 | 256 | 24/24 | 50 | 301 | 9249 | 3.45 | 319 | 3.19 | 295 | 457 | 86 | 300 | 8739 | 3.57 | 312 | 3.19 | 279 |
| Výsledky za predchádzajúci kontrolný rok | | | 41 | 296 | 7644 | 3.45 | 264 | 3.17 | 242 | 25/17 | 39 | 299 | 9104 | 3.44 | 313 | 3.18 | 290 | 458 | 80 | 297 | 8356 | 3.44 | 288 | 3.17 | 265 |
| SÍDLO Dolný Ohaj | | | Stav kráv: | | | 104 | / | 119 | Vyradených kráv: | 46 | Zaradených prvôstok: | | | 31 | Narodených teliat: | | | 81 | | | | | | | |
| Ing.Imrich Petéry - predseda, Ing.Roman Supek - hlavný zootechnik | | | Pr.vek v rokoch a mes: | | | | | | | | | | 4/ 1 | Priemerná laktácia: | | | | | 1.85 | | | | | | |
| 6 O N 3 H | DUBNÍK | 011 | 148 | 297 | 8576 | 3.29 | 282 | 3.22 | 276 | 26/ 2 | 163 | 294 | 8920 | 3.28 | 293 | 3.22 | 287 | 485 | 311 | 295 | 8756 | 3.29 | 288 | 3.22 | 282 |
| AT DUNAĽ, spol. s r.o. | | | 148 | 297 | 8576 | 3.29 | 282 | 3.22 | 276 | 26/ 2 | 163 | 294 | 8920 | 3.28 | 293 | 3.22 | 287 | 485 | 311 | 295 | 8756 | 3.29 | 288 | 3.22 | 282 |
| Výsledky za predchádzajúci kontrolný rok | | | 119 | 300 | 6890 | 3.53 | 243 | 3.21 | 221 | 25/19 | 163 | 300 | 7771 | 3.52 | 274 | 3.26 | 253 | 477 | 282 | 300 | 7399 | 3.52 | 261 | 3.24 | 240 |
| SÍDLO Rožňava | | | Stav kráv: | | | 524 | / | 489 | Vyradených kráv: | 199 | Zaradených prvôstok: | | | 238 | Narodených teliat: | | | 434 | | | | | | | |
| Ing.Milan Balogh - konateľ, Róbert Nemrava - hlavný zootechnik | | | Pr.vek v rokoch a mes: | | | | | | | | | | 4/ 0 | Priemerná laktácia: | | | | | 1.96 | | | | | | |
| 2 O N 3 H | FARMA VKK | 011 | 60 | 300 | 8360 | 3.83 | 320 | 3.26 | 273 | 32/21 | 252 | 301 | 8987 | 3.69 | 331 | 3.28 | 294 | 446 | 312 | 301 | 8866 | 3.71 | 329 | 3.27 | 290 |
| Združenie agropod.,dr. Dvory nad Žitavou | | | 60 | 300 | 8360 | 3.83 | 320 | 3.26 | 273 | 32/21 | 252 | 301 | 8987 | 3.69 | 331 | 3.28 | 294 | 446 | 312 | 301 | 8866 | 3.71 | 329 | 3.27 | 290 |
| Výsledky za predchádzajúci kontrolný rok | | | 48 | 301 | 7666 | 3.61 | 277 | 3.34 | 256 | 30/23 | 334 | 301 | 8699 | 3.54 | 308 | 3.32 | 288 | 425 | 382 | 301 | 8569 | 3.54 | 304 | 3.32 | 284 |
| SÍDLO Dvory nad Žitavou | | | Stav kráv: | | | 432 | / | 458 | Vyradených kráv: | 69 | Zaradených prvôstok: | | | 36 | Narodených teliat: | | | 343 | | | | | | | |
| Ing.Stanislav Becík PhD. - predseda, MVDr.Zoltán Icsó - hlavný zootechnik | | | Pr.vek v rokoch a mes: | | | | | | | | | | 5/ 7 | Priemerná laktácia: | | | | | 2.66 | | | | | | |
| 2 O N 1 H | KOMJATICE | 011 | 65 | 304 | 7730 | 3.81 | 294 | 3.28 | 254 | 27/13 | 101 | 302 | 8591 | 3.96 | 340 | 3.34 | 287 | 482 | 166 | 303 | 8254 | 3.90 | 322 | 3.32 | 274 |
| Podielnicke polnohos. družstvo Komjatice | | | 65 | 304 | 7730 | 3.81 | 294 | 3.28 | 254 | 27/13 | 101 | 302 | 8591 | 3.96 | 340 | 3.34 | 287 | 482 | 166 | 303 | 8254 | 3.90 | 322 | 3.32 | 274 |
| Výsledky za predchádzajúci kontrolný rok | | | 55 | 304 | 7298 | 3.71 | 271 | 3.26 | 238 | 26/ 6 | 92 | 303 | 7918 | 3.78 | 299 | 3.36 | 266 | 458 | 147 | 303 | 7686 | 3.76 | 289 | 3.33 | 256 |
| SÍDLO Komjatice | | | Stav kráv: | | | 275 | / | 242 | Vyradených kráv: | 66 | Zaradených prvôstok: | | | 104 | Narodených teliat: | | | 227 | | | | | | | |
| Milan Vanko - predseda, Ludmila Ficová - zootechnik HD | | | Pr.vek v rokoch a mes: | | | | | | | | | | 4/ 3 | Priemerná laktácia: | | | | | 2.09 | | | | | | |
| 2 O N 3 H | KOMOČA | 011 | 67 | 299 | 7963 | 3.89 | 310 | 3.20 | 255 | 25/ 2 | 122 | 298 | 8553 | 3.84 | 328 | 3.31 | 283 | 421 | 189 | 299 | 8344 | 3.86 | 322 | 3.28 | 273 |
| Polnohospodárske družstvo Komoča | | | 67 | 299 | 7963 | 3.89 | 310 | 3.20 | 255 | 25/ 2 | 122 | 298 | 8553 | 3.84 | 328 | 3.31 | 283 | 421 | 189 | 299 | 8344 | 3.86 | 322 | 3.28 | 273 |
| Výsledky za predchádzajúci kontrolný rok | | | 56 | 298 | 8181 | 3.89 | 319 | 3.20 | 262 | 24/30 | 113 | 299 | 8524 | 3.75 | 320 | 3.28 | 280 | 428 | 169 | 298 | 8410 | 3.80 | 319 | 3.26 | 274 |
| SÍDLO Komoča | | | Stav kráv: | | | 254 | / | 256 | Vyradených kráv: | 82 | Zaradených prvôstok: | | | 69 | Narodených teliat: | | | 210 | | | | | | | |
| Ing.Ladislav Plauter - predseda, Ing.Tibor Tóth - zootechnik HD | | | Pr.vek v rokoch a mes: | | | | | | | | | | 4/ 5 | Priemerná laktácia: | | | | | 2.33 | | | | | | |
| 2 O N 3 H | VELKÝ KÝR | 011 | 17 | 299 | 4842 | 4.07 | 197 | 3.09 | 149 | 30/20 | 51 | 299 | 5503 | 4.18 | 230 | 3.19 | 176 | 547 | 68 | 299 | 5337 | 4.15 | 222 | 3.17 | 169 |
| POĽNOHOSPODÁRSKE DRUŽSTVO Veľký Kyr | | | 17 | 299 | 4842 | 4.07 | 197 | 3.09 | 149 | 30/20 | 51 | 299 | 5503 | 4.18 | 230 | 3.19 | 176 | 547 | 68 | 299 | 5337 | 4.15 | 222 | 3.17 | 169 |
| Výsledky za predchádzajúci kontrolný rok | | | 25 | 303 | 4755 | 4.02 | 191 | 3.16 | 150 | 30/24 | 61 | 304 | 5741 | 4.24 | 243 | 3.28 | 188 | 467 | 86 | 303 | 5454 | 4.18 | 228 | 3.25 | 177 |
| SÍDLO Veľký Kyr | | | Stav kráv: | | | 133 | / | 134 | Vyradených kráv: | 25 | Zaradených prvôstok: | | | 22 | Narodených teliat: | | | 83 | | | | | | | |
| Ing.Igor Hlavatý - predseda, Milan Gulka - zootechnik HD | | | Pr.vek v rokoch a mes: | | | | | | | | | | 6/ 0 | Priemerná laktácia: | | | | | 2.60 | | | | | | |

| 1 | 2 | 3 | 4 | 5 | 6 | 7 | 8 | 9 | 10 | 11 | 12 | 13 | 14 | 15 | 16 | 17 | 18 | 19 | 20 | 21 | 22 | 23 | 24 | 25 | 26 | 27 | 28 | 29 |
|-------------------------|---|---|---|---|---|---|---|---|----|----|----|----|-------------------------|----|----|----|----|-----------------------------|----|----|----|----|----|----|----|----|----|----|
| P R V Ě L A K T Á C I E | | | | | | | | | | | | | DRUHÉ A ĎALŠIE LAKTÁCIE | | | | | V Š E T K Y L A K T Á C I E | | | | | | | | | | |

OKRES: NOVÉ ZÁMKY

| | | | | | | | | | | | | | | | | | | | | | | | | | | | | | |
|---|----------------------|-----|------------------------|--------------|-------------|------------|-------------|----------------------|--------------|-----------------|--------------|-------------|--------------------------|-------------|------------|------------|-----------------|------------------------|--------------------------|------------|-------------|------------|-----|--|--|--|--|--|--|
| 2 O N 3 H | STREKOV | 011 | 88 297 | 8876 | 3.60 | 320 | 3.11 | 276 | 25/13 | 122 296 | 10409 | 3.49 | 364 | 3.14 | 327 | 424 | 210 | 296 | 9766 | 3.54 | 345 | 3.13 | 306 | | | | | | |
| Polnohosp.družstvo so sídlom v Strekove | | | 88 297 | 8876 | 3.60 | 320 | 3.11 | 276 | 25/13 | 122 296 | 10409 | 3.49 | 364 | 3.14 | 327 | 424 | 210 296 | 9766 | 3.54 | 345 | 3.13 | 306 | | | | | | | |
| Výsledky za predchádzajúci kontrolný rok | | | 64 298 | 9011 | 3.72 | 335 | 3.12 | 281 | 25/ 9 | 118 295 | 10062 | 3.45 | 347 | 3.14 | 316 | 421 | 182 296 | 9693 | 3.53 | 343 | 3.14 | 304 | | | | | | | |
| SÍDLO Strekov | | | Stav kráv: 257 / 256 | | | | | Vyradených kráv: 82 | | | | | Zaradených prvostok: 82 | | | | | Narodených teliat: 237 | | | | | | | | | | | |
| Tomáš Kasnyik - predseda, Ladislav Csölle - vedúci chovu HD | | | Pr.vek v rokoch a mes: | | | | | | | | | | | 4/ 2 | | | | | Priemerná laktácia: 1.99 | | | | | | | | | | |
| 2 O N 3 R X | Svodín | 021 | 34 303 | 7338 | 3.43 | 252 | 3.31 | 243 | 26/19 | 40 300 | 6434 | 3.78 | 243 | 3.26 | 210 | 482 | 74 301 | 6849 | 3.61 | 247 | 3.28 | 225 | | | | | | | |
| Polnohospodárske družstvo Svodín | | | 34 303 | 7338 | 3.43 | 252 | 3.31 | 243 | 26/19 | 40 300 | 6434 | 3.78 | 243 | 3.26 | 210 | 482 | 74 301 | 6849 | 3.61 | 247 | 3.28 | 225 | | | | | | | |
| Výsledky za predchádzajúci kontrolný rok | | | 29 303 | 7314 | 4.01 | 293 | 3.27 | 239 | 28/ 4 | 32 299 | 6510 | 3.82 | 249 | 3.20 | 208 | 505 | 61 301 | 6892 | 3.91 | 270 | 3.23 | 223 | | | | | | | |
| SÍDLO Svodín | | | Stav kráv: 114 / 145 | | | | | Vyradených kráv: 56 | | | | | Zaradených prvostok: 25 | | | | | Narodených teliat: 67 | | | | | | | | | | | |
| Ing.Marián Kalivoda - predseda, Baltazár Piston - hlavný zooteknik | | | Pr.vek v rokoch a mes: | | | | | | | | | | | 3/10 | | | | | Priemerná laktácia: 2.05 | | | | | | | | | | |
| 2 O N 1 H | TVRDOŠOVCE-DOJÁREŇ | 035 | 101 302 | 7250 | 4.48 | 325 | 3.31 | 240 | 27/ 8 | 72 293 | 6802 | 4.34 | 296 | 3.39 | 231 | 442 | 173 298 | 7064 | 4.43 | 313 | 3.34 | 236 | | | | | | | |
| Polnohospodárske družstvo Tvrdošovce | | | 101 302 | 7250 | 4.48 | 325 | 3.31 | 240 | 27/ 8 | 72 293 | 6802 | 4.34 | 296 | 3.39 | 231 | 442 | 173 298 | 7064 | 4.43 | 313 | 3.34 | 236 | | | | | | | |
| Výsledky za predchádzajúci kontrolný rok | | | 71 302 | 6946 | 3.91 | 271 | 3.28 | 228 | 26/ 1 | 100 293 | 6953 | 3.92 | 272 | 3.38 | 235 | 448 | 171 296 | 6950 | 3.91 | 272 | 3.34 | 232 | | | | | | | |
| SÍDLO Tvrdošovce | | | Stav kráv: 290 / 277 | | | | | Vyradených kráv: 108 | | | | | Zaradených prvostok: 110 | | | | | Narodených teliat: 236 | | | | | | | | | | | |
| Ing.Rozália Szabóová - predsedkyňa, Alexander Borbéli - ved.chovu HD | | | Pr.vek v rokoch a mes: | | | | | | | | | | | 3/10 | | | | | Priemerná laktácia: 1.88 | | | | | | | | | | |
| 2 O N 3 H S | VKK ZEMNÉ | 011 | 94 293 | 6716 | 3.80 | 255 | 3.25 | 218 | 27/ 4 | 136 295 | 7587 | 3.78 | 287 | 3.24 | 246 | 452 | 230 294 | 7231 | 3.79 | 274 | 3.24 | 234 | | | | | | | |
| Polnohospodárske družstvo v Zemnom | | | 94 293 | 6716 | 3.80 | 255 | 3.25 | 218 | 27/ 4 | 136 295 | 7587 | 3.78 | 287 | 3.24 | 246 | 452 | 230 294 | 7231 | 3.79 | 274 | 3.24 | 234 | | | | | | | |
| Výsledky za predchádzajúci kontrolný rok | | | 60 297 | 7079 | 3.54 | 250 | 3.15 | 223 | 26/26 | 107 294 | 7739 | 3.40 | 263 | 3.21 | 248 | 442 | 167 295 | 7502 | 3.45 | 259 | 3.19 | 239 | | | | | | | |
| SÍDLO Zemné | | | Stav kráv: 343 / 329 | | | | | Vyradených kráv: 109 | | | | | Zaradených prvostok: 80 | | | | | Narodených teliat: 285 | | | | | | | | | | | |
| Jozef Illéš - predseda, Štefan Havlik - hlavný zooteknik | | | Pr.vek v rokoch a mes: | | | | | | | | | | | 4/ 2 | | | | | Priemerná laktácia: 2.06 | | | | | | | | | | |
| 2 S N 3 H | MIKULÁŠ - DOJÁREŇ | 031 | 171 301 | 10948 | 3.64 | 398 | 3.14 | 344 | 24/ 4 | 392 298 | 13000 | 3.68 | 479 | 3.14 | 408 | 408 | 563 299 | 12377 | 3.67 | 454 | 3.14 | 388 | | | | | | | |
| AGROCONTRACT Mikuláš, a.s. | | | 171 301 | 10948 | 3.64 | 398 | 3.14 | 344 | 24/ 4 | 392 298 | 13000 | 3.68 | 479 | 3.14 | 408 | 408 | 563 299 | 12377 | 3.67 | 454 | 3.14 | 388 | | | | | | | |
| Výsledky za predchádzajúci kontrolný rok | | | 289 302 | 11025 | 3.59 | 396 | 3.11 | 343 | 24/18 | 310 297 | 11979 | 3.72 | 445 | 3.13 | 375 | 407 | 599 299 | 11519 | 3.66 | 421 | 3.12 | 360 | | | | | | | |
| SÍDLO Mikuláš | | | Stav kráv: 828 / 697 | | | | | Vyradených kráv: 220 | | | | | Zaradených prvostok: 332 | | | | | Narodených teliat: 775 | | | | | | | | | | | |
| Július Kurčík - generálny riaditeľ, Viliam Korpáš - hlavný zooteknik | | | Pr.vek v rokoch a mes: | | | | | | | | | | | 3/11 | | | | | Priemerná laktácia: 2.14 | | | | | | | | | | |
| 2 S N 3 H | Nové Zámky - Bešeňov | 012 | 93 302 | 9160 | 3.57 | 327 | 3.23 | 295 | 26/21 | 131 300 | 9534 | 3.69 | 352 | 3.23 | 308 | 461 | 224 301 | 9379 | 3.64 | 342 | 3.23 | 303 | | | | | | | |
| 2 O N 1 H | BÁNOV | 033 | 94 300 | 7955 | 3.77 | 300 | 3.29 | 262 | 26/27 | 113 295 | 7915 | 3.78 | 299 | 3.31 | 262 | 452 | 207 297 | 7933 | 3.77 | 299 | 3.30 | 262 | | | | | | | |
| POLNOHOSPODÁR Nové Zámky a.s. | | | 187 301 | 8554 | 3.66 | 313 | 3.26 | 279 | 26/24 | 244 298 | 8784 | 3.73 | 327 | 3.26 | 286 | 457 | 431 299 | 8685 | 3.70 | 321 | 3.26 | 283 | | | | | | | |
| Výsledky za predchádzajúci kontrolný rok | | | 142 302 | 7939 | 3.56 | 283 | 3.30 | 262 | 27/ 6 | 232 298 | 8419 | 3.75 | 316 | 3.35 | 282 | 455 | 374 299 | 8237 | 3.68 | 303 | 3.33 | 274 | | | | | | | |
| SÍDLO Nové Zámky | | | Stav kráv: 628 / 625 | | | | | Vyradených kráv: 221 | | | | | Zaradených prvostok: 221 | | | | | Narodených teliat: 548 | | | | | | | | | | | |
| Ing.Ladislav Moravčík - generálny riaditeľ, Miroslav Majerčík - vedúci ŽV | | | Pr.vek v rokoch a mes: | | | | | | | | | | | 4/ 2 | | | | | Priemerná laktácia: 2.00 | | | | | | | | | | |
| 2 O N 3 R H | MUŽLA | 011 | 58 298 | 9014 | 3.76 | 339 | 3.19 | 287 | 25/ 8 | 90 291 | 9391 | 3.61 | 339 | 3.19 | 300 | 419 | 148 294 | 9244 | 3.66 | 339 | 3.19 | 295 | | | | | | | |
| Družstvo agropodnikatelov-družstvo Mužla | | | 58 298 | 9014 | 3.76 | 339 | 3.19 | 287 | 25/ 8 | 90 291 | 9391 | 3.61 | 339 | 3.19 | 300 | 419 | 148 294 | 9244 | 3.66 | 339 | 3.19 | 295 | | | | | | | |
| Výsledky za predchádzajúci kontrolný rok | | | 38 297 | 7445 | 3.79 | 282 | 3.24 | 242 | 25/25 | 90 298 | 8706 | 3.93 | 342 | 3.26 | 284 | 409 | 128 298 | 8332 | 3.89 | 324 | 3.26 | 271 | | | | | | | |
| SÍDLO Mužla | | | Stav kráv: 196 / 188 | | | | | Vyradených kráv: 61 | | | | | Zaradených prvostok: 68 | | | | | Narodených teliat: 167 | | | | | | | | | | | |
| Imrich Borvák - predseda predstavenstva, Ing.Konrád Pék - zooteknik | | | Pr.vek v rokoch a mes: | | | | | | | | | | | 4/ 6 | | | | | Priemerná laktácia: 2.13 | | | | | | | | | | |
| 2 O N 1 H R X | RYBÁROVA FARMA | 011 | 89 301 | 6953 | 4.09 | 284 | 3.24 | 226 | 25/15 | 155 296 | 7054 | 4.15 | 293 | 3.37 | 238 | 425 | 244 298 | 7017 | 4.13 | 290 | 3.32 | 233 | | | | | | | |
| RYBÁROVA FARMA Šurany - Kostolný Sek | | | 89 301 | 6953 | 4.09 | 284 | 3.24 | 226 | 25/15 | 155 296 | 7054 | 4.15 | 293 | 3.37 | 238 | 425 | 244 298 | 7017 | 4.13 | 290 | 3.32 | 233 | | | | | | | |
| Výsledky za predchádzajúci kontrolný rok | | | 109 301 | 6737 | 3.96 | 267 | 3.29 | 222 | 26/ 7 | 128 296 | 7310 | 3.77 | 275 | 3.30 | 241 | 428 | 237 299 | 7047 | 3.85 | 271 | 3.29 | 232 | | | | | | | |
| SÍDLO Kostolný Sek - Šurany | | | Stav kráv: 331 / 347 | | | | | Vyradených kráv: 122 | | | | | Zaradených prvostok: 130 | | | | | Narodených teliat: 300 | | | | | | | | | | | |
| František Rybár - majiteľ, Štefan Árendáš - hlavný zooteknik | | | Pr.vek v rokoch a mes: | | | | | | | | | | | 4/ 0 | | | | | Priemerná laktácia: 2.08 | | | | | | | | | | |
| VÝSLEDKY ZA OKRES NOVÉ ZÁMKY | | | 1480 300 | 8839 | 3.69 | 326 | 3.19 | 282 | 26/ 8 | 2368 297 | 9784 | 3.71 | 363 | 3.21 | 314 | 439 | 3848 298 | 9420 | 3.70 | 349 | 3.20 | 302 | | | | | | | |
| Výsledky za predchádzajúci kontrolný rok | | | 1412 301 | 8735 | 3.65 | 319 | 3.19 | 279 | 26/ 0 | 2316 298 | 9344 | 3.64 | 340 | 3.22 | 301 | 434 | 3728 299 | 9113 | 3.64 | 332 | 3.21 | 293 | | | | | | | |
| POLNOHOSP. DRUŽSTVÁ: | | | 620 299 | 7784 | 3.86 | 301 | 3.23 | 251 | 27/ 0 | 1036 298 | 8507 | 3.75 | 319 | 3.25 | 277 | 449 | 1656 298 | 8236 | 3.79 | 312 | 3.24 | 267 | | | | | | | |
| SÚKROMNÝ SEKTOR: | | | 860 300 | 9599 | 3.59 | 345 | 3.17 | 304 | 25/22 | 1332 297 | 10777 | 3.68 | 397 | 3.18 | 343 | 431 | 2192 298 | 10315 | 3.65 | 376 | 3.17 | 327 | | | | | | | |
| ŠLACHTITELSKÉ CHOVY: | | | 525 301 | 10666 | 3.58 | 382 | 3.13 | 334 | 25/12 | 891 298 | 12186 | 3.68 | 448 | 3.15 | 383 | 418 | 1416 299 | 11622 | 3.65 | 424 | 3.14 | 365 | | | | | | | |

| 1 | 2 | 3 | 4 | 5 | 6 | 7 | 8 | 9 | 10 | 11 | 12 | 13 | 14 | 15 | 16 | 17 | 18 | 19 | 20 | 21 | 22 | 23 | 24 | 25 | 26 | 27 | 28 | 29 |
|---|---|---|---|---|---|---|---|---|----|----|----|----|----|----|----|----|----|----|----|----|----|----|----|----|----|----|----|----|
|---|---|---|---|---|---|---|---|---|----|----|----|----|----|----|----|----|----|----|----|----|----|----|----|----|----|----|----|----|

OKRES: ŠALA

| | | | | | | | | | | | | | | | | | | | | | | | | | | |
|---|---|----------------|-----|-----------------------------|------------|-------------|-------------|-----------------------------|-------------|------------|--------------|--------------------------|------------|-------------|-------------|------------------------|-------------|------------|------------|------------|------------|-------------|-------------|------------|-------------|------------|
| 2 S N 1 | S | DLHÁ NAD VÁHOM | 031 | 28 | 301 | 6628 | 4.00 | 265 | 3.38 | 224 | 30/27 | 85 | 298 | 6011 | 3.77 | 226 | 3.40 | 204 | 458 | 113 | 299 | 6164 | 3.83 | 236 | 3.39 | 209 |
| 2 S N 3 | H | ŠALA VKK | 051 | 181 | 294 | 7688 | 3.44 | 264 | 3.17 | 244 | 25/25 | 209 | 298 | 8037 | 3.45 | 277 | 3.18 | 256 | 432 | 390 | 296 | 7875 | 3.44 | 271 | 3.18 | 250 |
| Rolnícke družstvo Šala | | | | 209 | 295 | 7546 | 3.51 | 265 | 3.19 | 241 | 26/15 | 294 | 298 | 7451 | 3.52 | 263 | 3.23 | 241 | 439 | 503 | 297 | 7491 | 3.52 | 263 | 3.22 | 241 |
| Výsledky za predchádzajúci kontrolný rok | | | | 216 | 296 | 7086 | 3.52 | 249 | 3.15 | 223 | 25/30 | 287 | 296 | 7315 | 3.62 | 265 | 3.21 | 235 | 437 | 503 | 296 | 7217 | 3.58 | 258 | 3.18 | 230 |
| SÍDLO Šala | | | | Stav kráv: 696 / 681 | | | | Vyradených kráv: 258 | | | | Zaradených prvôtok: 279 | | | | Narodených teliat: 653 | | | | | | | | | | |
| Ing.Július Miškovič - predseda, Ing.Milan Chmára - hlavný zooteknik | | | | | | | | Pr.vek v rokoch a mes: 4/ 2 | | | | Priemerná laktácia: 2.08 | | | | | | | | | | | | | | |
| 6 S N 3 | H | MOČENOK | 011 | 156 | 298 | 8721 | 3.87 | 337 | 3.25 | 283 | 25/18 | 224 | 298 | 9474 | 3.93 | 372 | 3.27 | 310 | 423 | 380 | 298 | 9165 | 3.90 | 358 | 3.26 | 299 |
| Polnohospodárske družstvo Močenok | | | | 156 | 298 | 8721 | 3.87 | 337 | 3.25 | 283 | 25/18 | 224 | 298 | 9474 | 3.93 | 372 | 3.27 | 310 | 423 | 380 | 298 | 9165 | 3.90 | 358 | 3.26 | 299 |
| Výsledky za predchádzajúci kontrolný rok | | | | 129 | 297 | 8377 | 3.91 | 328 | 3.25 | 272 | 26/ 4 | 269 | 295 | 8619 | 3.99 | 344 | 3.26 | 281 | 402 | 398 | 296 | 8541 | 3.96 | 339 | 3.25 | 278 |
| SÍDLO Močenok | | | | Stav kráv: 512 / 511 | | | | Vyradených kráv: 218 | | | | Zaradených prvôtok: 197 | | | | Narodených teliat: 484 | | | | | | | | | | |
| Ing.Štefan Bleho - predseda, Ing.Miroslav Svetík - hlavný zooteknik | | | | | | | | Pr.vek v rokoch a mes: 4/ 3 | | | | Priemerná laktácia: 2.20 | | | | | | | | | | | | | | |
| 2 S N 3 | H | VKK SELICE-JUH | 021 | 148 | 300 | 8652 | 3.40 | 294 | 3.24 | 280 | 25/ 2 | 279 | 296 | 8982 | 3.57 | 320 | 3.28 | 294 | 430 | 427 | 298 | 8868 | 3.51 | 311 | 3.26 | 290 |
| ZOO Divízia s.r.o. Selice | | | | 148 | 300 | 8652 | 3.40 | 294 | 3.24 | 280 | 25/ 2 | 279 | 296 | 8982 | 3.57 | 320 | 3.28 | 294 | 430 | 427 | 298 | 8868 | 3.51 | 311 | 3.26 | 290 |
| Výsledky za predchádzajúci kontrolný rok | | | | 104 | 297 | 8148 | 3.45 | 281 | 3.16 | 258 | 24/28 | 295 | 296 | 8183 | 3.61 | 295 | 3.28 | 268 | 429 | 399 | 296 | 8173 | 3.57 | 292 | 3.25 | 266 |
| SÍDLO Selice | | | | Stav kráv: 540 / 573 | | | | Vyradených kráv: 186 | | | | Zaradených prvôtok: 146 | | | | Narodených teliat: 474 | | | | | | | | | | |
| Pavol Bíro - riaditeľ, Ing.Ján Kurdi - zooteknik pre HD | | | | | | | | Pr.vek v rokoch a mes: 4/ 5 | | | | Priemerná laktácia: 2.35 | | | | | | | | | | | | | | |

VÝSLEDKY ZA OKRES

| | | | | | | | | | | | | | | | | | | | | | | | | | | |
|--|--|--|--|------------|------------|-------------|-------------|------------|-------------|------------|--------------|------------|------------|-------------|-------------|------------|-------------|------------|------------|-------------|------------|-------------|-------------|------------|-------------|------------|
| ŠALA | | | | 513 | 297 | 8223 | 3.59 | 295 | 3.22 | 265 | 25/25 | 797 | 297 | 8556 | 3.67 | 314 | 3.26 | 279 | 432 | 1310 | 297 | 8425 | 3.64 | 306 | 3.25 | 274 |
| Výsledky za predchádzajúci kontrolný rok | | | | 449 | 297 | 7703 | 3.62 | 279 | 3.18 | 245 | 25/24 | 851 | 296 | 8028 | 3.74 | 300 | 3.25 | 261 | 423 | 1300 | 296 | 7916 | 3.70 | 293 | 3.23 | 255 |
| POLNOHOSP. DRUŽSTVÁ: | | | | 365 | 296 | 8049 | 3.67 | 296 | 3.22 | 259 | 26/ 3 | 518 | 298 | 8326 | 3.72 | 310 | 3.25 | 271 | 432 | 883 | 297 | 8211 | 3.70 | 304 | 3.24 | 266 |
| SÚKROMNÝ SEKTOR: | | | | 148 | 300 | 8652 | 3.40 | 294 | 3.24 | 280 | 25/ 2 | 279 | 296 | 8982 | 3.57 | 320 | 3.28 | 294 | 430 | 427 | 298 | 8868 | 3.51 | 311 | 3.26 | 290 |
| ŠLACHTITELSKÉ CHOVY: | | | | 513 | 297 | 8223 | 3.59 | 295 | 3.22 | 265 | 25/25 | 797 | 297 | 8556 | 3.67 | 314 | 3.26 | 279 | 432 | 1310 | 297 | 8425 | 3.64 | 306 | 3.25 | 274 |

| 1 | 2 | 3 | 4 | 5 | 6 | 7 | 8 | 9 | 10 | 11 | 12 | 13 | 14 | 15 | 16 | 17 | 18 | 19 | 20 | 21 | 22 | 23 | 24 | 25 | 26 | 27 | 28 | 29 |
|-------------------------|---|---|---|---|---|---|---|---|----|----|----|----|-------------------------|----|----|----|----|-----------------------------|----|----|----|----|----|----|----|----|----|----|
| P R V Ě L A K T Á C I E | | | | | | | | | | | | | DRUHÉ A ĎALŠIE LAKTÁCIE | | | | | V Š E T K Y L A K T Á C I E | | | | | | | | | | |

OKRES: TOPOLČANY

| | | | | | | | | | | | | | | | |
|--|-----------------------|-----|-----------------------------|------------------|----------------------|------------|--------------------------|----------------|------------------------|-----------------|-----------------------------|----------------|--------------------------|-----------------|------------|
| 7 O N 1 H | OPONICE | 021 | 126 299 | 9442 3.71 | 350 3.28 | 309 | 25/22 | 161 298 | 10425 3.58 | 373 3.28 | 342 421 | 287 299 | 9994 3.63 | 363 3.28 | 327 |
| VPP SPU, s.r. Koliňany | | | 126 299 | 9442 3.71 | 350 3.28 | 309 | 25/22 | 161 298 | 10425 3.58 | 373 3.28 | 342 421 | 287 299 | 9994 3.63 | 363 3.28 | 327 |
| Výsledky za predchádzajúci kontrolný rok | | | 117 300 | 9110 4.40 | 401 3.32 | 302 | 25/11 | 167 297 | 9195 4.40 | 405 3.29 | 302 448 | 284 299 | 9160 4.40 | 403 3.30 | 302 |
| SÍDLO Koliňany | | | Stav kráv: 405 / 406 | | Vyradených kráv: 149 | | Zaradených prvostok: 125 | | Narodených teliat: 335 | | Pr.vek v rokoch a mes: 4/ 3 | | Priemerná laktácia: 2.16 | | |
| Ing.Peter Brezovský PhD - riaditeľ, Ing.Patrik Piterka - hlavný zootechnik | | | | | | | | | | | | | | | |
| 6 S N 3 H | PD Horné Obdokovce | 011 | 107 300 | 8775 3.69 | 324 3.27 | 287 | 24/22 | 155 300 | 10170 3.67 | 373 3.24 | 329 449 | 262 300 | 9600 3.68 | 353 3.25 | 312 |
| PD Horné Obdokovce | | | 107 300 | 8775 3.69 | 324 3.27 | 287 | 24/22 | 155 300 | 10170 3.67 | 373 3.24 | 329 449 | 262 300 | 9600 3.68 | 353 3.25 | 312 |
| Výsledky za predchádzajúci kontrolný rok | | | 113 300 | 8789 3.38 | 297 3.29 | 289 | 24/10 | 133 297 | 9364 3.53 | 331 3.26 | 305 469 | 246 298 | 9100 3.47 | 315 3.27 | 298 |
| SÍDLO Horné Obdokovce | | | Stav kráv: 377 / 373 | | Vyradených kráv: 148 | | Zaradených prvostok: 145 | | Narodených teliat: 348 | | Pr.vek v rokoch a mes: 4/ 1 | | Priemerná laktácia: 1.98 | | |
| Ing.Anton Toth - predseda, Ing.Juraj Karcol - hlavný zootechnik | | | | | | | | | | | | | | | |
| 2 O N 3 R H S | LUDANICE | 011 | 96 294 | 6480 3.99 | 259 3.46 | 224 | 27/ 5 | 156 293 | 7062 3.90 | 276 3.43 | 242 443 | 252 294 | 6840 3.93 | 269 3.44 | 235 |
| PD Ludanice | | | 96 294 | 6480 3.99 | 259 3.46 | 224 | 27/ 5 | 156 293 | 7062 3.90 | 276 3.43 | 242 443 | 252 294 | 6840 3.93 | 269 3.44 | 235 |
| Výsledky za predchádzajúci kontrolný rok | | | 97 299 | 6292 4.08 | 257 3.41 | 215 | 26/ 7 | 177 298 | 7126 3.87 | 276 3.29 | 235 435 | 274 299 | 6831 3.94 | 269 3.33 | 228 |
| SÍDLO Ludanice | | | Stav kráv: 356 / 370 | | Vyradených kráv: 145 | | Zaradených prvostok: 125 | | Narodených teliat: 320 | | Pr.vek v rokoch a mes: 4/ 7 | | Priemerná laktácia: 2.26 | | |
| Ing.Eliáš Kollár - predseda, Vladimír Krchňavý - hlavný zootechnik | | | | | | | | | | | | | | | |
| 2 O N 1 R S | VKK Nitrianska Blatná | 011 | 52 294 | 6779 4.28 | 290 3.46 | 235 | 30/26 | 118 297 | 7063 4.05 | 286 3.39 | 239 450 | 170 296 | 6976 4.12 | 287 3.41 | 238 |
| PD Nitrianska Blatnica | | | 52 294 | 6779 4.28 | 290 3.46 | 235 | 30/26 | 118 297 | 7063 4.05 | 286 3.39 | 239 450 | 170 296 | 6976 4.12 | 287 3.41 | 238 |
| Výsledky za predchádzajúci kontrolný rok | | | 76 298 | 6788 4.14 | 281 3.40 | 230 | 28/13 | 91 300 | 6925 4.25 | 294 3.45 | 239 443 | 167 299 | 6863 4.20 | 288 3.43 | 235 |
| SÍDLO Nitrianska Blatnica | | | Stav kráv: 256 / 240 | | Vyradených kráv: 78 | | Zaradených prvostok: 84 | | Narodených teliat: 225 | | Pr.vek v rokoch a mes: 4/ 8 | | Priemerná laktácia: 2.11 | | |
| Eduard Török - predseda, Jozef Hubinský - hlavný zootechnik | | | | | | | | | | | | | | | |
| 2 O N 3 H R | SOLČANY | 011 | 81 295 | 6980 3.78 | 264 3.35 | 234 | 25/12 | 144 296 | 7846 3.81 | 299 3.38 | 265 419 | 225 296 | 7535 3.80 | 286 3.37 | 254 |
| PD TRÍBEČ Nitr.Streda so síd.v Solčanoch | | | 81 295 | 6980 3.78 | 264 3.35 | 234 | 25/12 | 144 296 | 7846 3.81 | 299 3.38 | 265 419 | 225 296 | 7535 3.80 | 286 3.37 | 254 |
| Výsledky za predchádzajúci kontrolný rok | | | 101 296 | 6732 3.84 | 258 3.29 | 221 | 24/ 7 | 191 296 | 7361 4.03 | 296 3.33 | 245 426 | 292 296 | 7143 3.97 | 283 3.32 | 237 |
| SÍDLO Solčany | | | Stav kráv: 287 / 312 | | Vyradených kráv: 153 | | Zaradených prvostok: 119 | | Narodených teliat: 295 | | Pr.vek v rokoch a mes: 4/ 2 | | Priemerná laktácia: 2.42 | | |
| Ing.Kazimír Vlasák - predseda, Ing.Anton Madurkay - hlavný zootechnik | | | | | | | | | | | | | | | |
| 6 S N 3 S | PRAŠICE | 021 | 68 300 | 7550 4.13 | 312 3.46 | 261 | 28/15 | 120 292 | 7772 4.15 | 323 3.42 | 266 425 | 188 295 | 7691 4.15 | 319 3.44 | 264 |
| 6 S N 3 H | VELUŠOVCE | 031 | 83 299 | 9100 3.81 | 346 3.28 | 299 | 26/ 4 | 110 301 | 10692 3.64 | 390 3.23 | 345 447 | 193 300 | 10008 3.71 | 371 3.25 | 325 |
| PPD Prašice so sídlom v Jacovciach | | | 151 299 | 8402 3.94 | 331 3.36 | 282 | 27/ 6 | 230 296 | 9168 3.87 | 355 3.31 | 304 435 | 381 297 | 8865 3.89 | 345 3.33 | 295 |
| Výsledky za predchádzajúci kontrolný rok | | | 110 300 | 8014 3.95 | 317 3.34 | 268 | 26/13 | 222 297 | 8474 4.02 | 341 3.35 | 284 456 | 332 298 | 8322 4.00 | 333 3.35 | 279 |
| SÍDLO Jacovce | | | Stav kráv: 488 / 468 | | Vyradených kráv: 185 | | Zaradených prvostok: 194 | | Narodených teliat: 468 | | Pr.vek v rokoch a mes: 4/ 3 | | Priemerná laktácia: 2.09 | | |
| Ing.Jozef Urminský - predseda, Jozef Golešényi - hlavný zootechnik | | | | | | | | | | | | | | | |
| 2 O N 3 H | PRESELANY | 011 | 94 303 | 8251 3.44 | 284 3.15 | 260 | 24/16 | 117 296 | 8088 3.59 | 291 3.29 | 266 445 | 211 299 | 8161 3.53 | 288 3.23 | 263 |
| PD Preselany | | | 94 303 | 8251 3.44 | 284 3.15 | 260 | 24/16 | 117 296 | 8088 3.59 | 291 3.29 | 266 445 | 211 299 | 8161 3.53 | 288 3.23 | 263 |
| Výsledky za predchádzajúci kontrolný rok | | | 80 302 | 7185 3.81 | 273 3.22 | 231 | 24/23 | 129 295 | 7248 3.99 | 290 3.30 | 239 420 | 209 298 | 7224 3.92 | 283 3.27 | 236 |
| SÍDLO Preselany | | | Stav kráv: 283 / 302 | | Vyradených kráv: 131 | | Zaradených prvostok: 113 | | Narodených teliat: 247 | | Pr.vek v rokoch a mes: 4/ 2 | | Priemerná laktácia: 2.17 | | |
| Ing.Pavol Haváč - predseda, Ing.Anton Žovic - hlavný zootechnik | | | | | | | | | | | | | | | |
| 2 S N 3 S | ŠALGOVCE | 011 | 71 299 | 5890 4.39 | 258 3.43 | 202 | 27/ 9 | 101 296 | 6602 4.00 | 264 3.39 | 224 429 | 172 297 | 6308 4.15 | 262 3.41 | 215 |
| PD Šalgovce | | | 71 299 | 5890 4.39 | 258 3.43 | 202 | 27/ 9 | 101 296 | 6602 4.00 | 264 3.39 | 224 429 | 172 297 | 6308 4.15 | 262 3.41 | 215 |
| Výsledky za predchádzajúci kontrolný rok | | | 66 301 | 5779 4.31 | 249 3.38 | 195 | 27/27 | 90 298 | 6374 3.97 | 253 3.32 | 212 424 | 156 299 | 6122 4.11 | 251 3.34 | 205 |
| SÍDLO Šalgovce | | | Stav kráv: 191 / 193 | | Vyradených kráv: 63 | | Zaradených prvostok: 66 | | Narodených teliat: 188 | | Pr.vek v rokoch a mes: 4/ 5 | | Priemerná laktácia: 2.10 | | |
| Ing.Jozef Hertel - predseda, Robert Baňák - hlavný zootechnik | | | | | | | | | | | | | | | |

| 1 | 2 | 3 | 4 | 5 | 6 | 7 | 8 | 9 | 10 | 11 | 12 | 13 | 14 | 15 | 16 | 17 | 18 | 19 | 20 | 21 | 22 | 23 | 24 | 25 | 26 | 27 | 28 | 29 |
|---|---|---|---|---|---|---|---|---|----|----|----|----|----|----|----|----|----|----|----|----|----|----|----|----|----|----|----|----|
|---|---|---|---|---|---|---|---|---|----|----|----|----|----|----|----|----|----|----|----|----|----|----|----|----|----|----|----|----|

OKRES: TOPOLČANY

| | | | | | | | | | | | | | | | | | | | | | | | |
|--|-------------------|-----|------------------------|-------------|-------------|------------|-------------|------------|------------------|-----------------|----------------------|-------------|------------|-------------|------------|------------|-----------------|---------------------|-------------|-------------|-------------|-------------|------------|
| 2 O N 3 R X | URMINCE | 011 | 45 298 | 5100 | 4.05 | 206 | 3.47 | 177 | 25/21 | 58 293 | 6218 | 3.74 | 232 | 3.36 | 209 | 455 | 103 | 295 | 5730 | 3.86 | 221 | 3.40 | 195 |
| PD Urmince | | | 45 298 | 5100 | 4.05 | 206 | 3.47 | 177 | 25/21 | 58 293 | 6218 | 3.74 | 232 | 3.36 | 209 | 455 | 103 | 295 | 5730 | 3.86 | 221 | 3.40 | 195 |
| Výsledky za predchádzajúci kontrolný rok | | | 44 301 | 5501 | 4.00 | 220 | 3.31 | 182 | 24/21 | 57 296 | 6287 | 4.12 | 259 | 3.32 | 209 | 470 | 101 | 299 | 5945 | 4.07 | 242 | 3.32 | 197 |
| SÍDLO Urmince | | | Stav kráv: | | | 139 | / | 145 | Vyradených kráv: | 44 | Zaradených prvostok: | | | | | | | | | | | | |
| Ing.Štefan Mačák - predseda, Miroslav Goga - hlavný zootechnik | | | Pr.vek v rokoch a mes: | | | | | | | | | | | | | | 4/ 5 | Priemerná laktácia: | | 2.03 | | | |
| 2 S N 3 R | VKK VEĽKÉ RIPŇANY | 011 | 168 297 | 7679 | 4.02 | 309 | 3.45 | 265 | 24/24 | 195 294 | 8907 | 3.84 | 342 | 3.38 | 301 | 424 | 363 | 295 | 8338 | 3.92 | 327 | 3.41 | 284 |
| 2 S N 3 R | BEHYNCE | 021 | 149 300 | 7506 | 3.93 | 295 | 3.40 | 255 | 24/10 | 225 300 | 8580 | 3.85 | 330 | 3.37 | 289 | 420 | 374 | 300 | 8152 | 3.88 | 316 | 3.38 | 276 |
| PD "Radošinka" Veľké Ripňany | | | 317 298 | 7598 | 3.98 | 302 | 3.43 | 260 | 24/17 | 420 297 | 8732 | 3.85 | 336 | 3.38 | 295 | 422 | 737 298 | 8244 | 3.90 | 321 | 3.40 | 280 | |
| Výsledky za predchádzajúci kontrolný rok | | | 293 300 | 7174 | 3.97 | 285 | 3.36 | 241 | 26/10 | 396 297 | 8335 | 3.98 | 332 | 3.31 | 276 | 416 | 689 | 298 | 7842 | 3.98 | 312 | 3.33 | 261 |
| SÍDLO Veľké Ripňany | | | Stav kráv: | | | 908 | / | 905 | Vyradených kráv: | 345 | Zaradených prvostok: | | | | | | | | | | | | |
| Tubomír Miškolci - predseda, Peter Bosý - hlavný zootechnik | | | Pr.vek v rokoch a mes: | | | | | | | | | | | | | | 4/ 2 | Priemerná laktácia: | | 2.03 | | | |
| 2 O N 1 R S | Blesovce | 011 | 38 296 | 5944 | 3.89 | 231 | 3.19 | 189 | 25/17 | 80 298 | 5995 | 3.74 | 224 | 3.20 | 192 | 414 | 118 | 297 | 5979 | 3.79 | 226 | 3.20 | 191 |
| POĽNOCHOV, s.r.o. Blesovce | | | 38 296 | 5944 | 3.89 | 231 | 3.19 | 189 | 25/17 | 80 298 | 5995 | 3.74 | 224 | 3.20 | 192 | 414 | 118 | 297 | 5979 | 3.79 | 226 | 3.20 | 191 |
| Výsledky za predchádzajúci kontrolný rok | | | 30 304 | 5591 | 3.93 | 219 | 3.08 | 172 | 25/13 | 73 301 | 6253 | 4.03 | 252 | 3.17 | 199 | 404 | 103 | 302 | 6060 | 4.00 | 243 | 3.15 | 191 |
| SÍDLO Blesovce | | | Stav kráv: | | | 149 | / | 146 | Vyradených kráv: | 39 | Zaradených prvostok: | | | | | | | | | | | | |
| Ing.Jozef Gulík - riaditeľ, Ján Švajc - hlavný zootechnik | | | Pr.vek v rokoch a mes: | | | | | | | | | | | | | | 5/ 0 | Priemerná laktácia: | | 2.83 | | | |
| 2 O N 1 R S | HAJNÁ NOVÁ VES | 011 | 22 299 | 5981 | 4.16 | 249 | 3.26 | 195 | 28/ 7 | 52 299 | 6969 | 3.94 | 275 | 3.26 | 227 | 459 | 74 | 299 | 6675 | 4.00 | 267 | 3.26 | 218 |
| PP Hajná Nová Ves, a.s. | | | 22 299 | 5981 | 4.16 | 249 | 3.26 | 195 | 28/ 7 | 52 299 | 6969 | 3.94 | 275 | 3.26 | 227 | 459 | 74 | 299 | 6675 | 4.00 | 267 | 3.26 | 218 |
| Výsledky za predchádzajúci kontrolný rok | | | 25 301 | 5368 | 4.18 | 224 | 3.08 | 165 | 28/21 | 56 292 | 6284 | 4.25 | 267 | 3.13 | 197 | 465 | 81 | 295 | 6001 | 4.23 | 254 | 3.12 | 187 |
| SÍDLO Hajná Nová Ves | | | Stav kráv: | | | 109 | / | 114 | Vyradených kráv: | 35 | Zaradených prvostok: | | | | | | | | | | | | |
| Jozef Novotný - riaditeľ | | | Pr.vek v rokoch a mes: | | | | | | | | | | | | | | 5/ 0 | Priemerná laktácia: | | 2.31 | | | |
| VÝSLEDKY ZA OKRES TOPOLČANY | | | 1200 298 | 7605 | 3.88 | 295 | 3.35 | 255 | 25/26 | 1792 297 | 8321 | 3.80 | 316 | 3.33 | 277 | 433 | 2992 297 | 8034 | 3.83 | 308 | 3.34 | 268 | |
| Výsledky za predchádzajúci kontrolný rok | | | 1152 300 | 7247 | 3.97 | 288 | 3.32 | 241 | 25/29 | 1782 297 | 7820 | 4.01 | 314 | 3.31 | 259 | 436 | 2934 | 298 | 7595 | 4.00 | 304 | 3.31 | 252 |
| POĽNOHOSP. DRUŽSTVÁ: | | | 1014 298 | 7475 | 3.91 | 292 | 3.37 | 252 | 25/26 | 1499 297 | 8266 | 3.83 | 317 | 3.35 | 277 | 434 | 2513 297 | 7947 | 3.86 | 307 | 3.36 | 267 | |
| SÚKROMNÝ SEKTOR: | | | 186 298 | 8318 | 3.77 | 314 | 3.26 | 271 | 25/30 | 293 298 | 8602 | 3.66 | 315 | 3.26 | 280 | 426 | 479 298 | 8492 | 3.70 | 315 | 3.26 | 277 | |
| ŠTACHTITELSKÉ CHOVY: | | | 646 299 | 7793 | 3.95 | 308 | 3.38 | 263 | 25/15 | 906 297 | 8851 | 3.83 | 339 | 3.33 | 295 | 431 | 1552 298 | 8411 | 3.88 | 326 | 3.35 | 282 | |

| 1 | 2 | 3 | 4 | 5 | 6 | 7 | 8 | 9 | 10 | 11 | 12 | 13 | 14 | 15 | 16 | 17 | 18 | 19 | 20 | 21 | 22 | 23 | 24 | 25 | 26 | 27 | 28 | 29 |
|-------------------------|---|---|---|---|---|---|---|---|----|----|----|----|-------------------------|----|----|----|----|-----------------------------|----|----|----|----|----|----|----|----|----|----|
| P R V Ě L A K T Á C I E | | | | | | | | | | | | | DRUHÉ A ĎALŠIE LAKTÁCIE | | | | | V Š E T K Y L A K T Á C I E | | | | | | | | | | |

OKRES: ZLATÉ MORAVCE

| | | | | | | | | | | | | | | | | | | | | | | | | | | | |
|--|-----|------------|------------|-------------|-------------|------------|-------------|------------|--------------|------------|------------|-------------|-------------|------------|-------------|------------|------------|------------------------|------------|-------------|-------------|------------|-------------|--------------------------|--|--|--|
| 6 S N 3 H Žikava | 011 | 40 | 304 | 8667 | 3.44 | 298 | 3.29 | 285 | 28/ 4 | 48 | 302 | 9959 | 3.46 | 344 | 3.32 | 331 | 496 | 88 | 303 | 9372 | 3.45 | 323 | 3.31 | 310 | | | |
| NÁRODNÝ ŽREBČÍN - ŠTÁTNY PODNIK | | 40 | 304 | 8667 | 3.44 | 298 | 3.29 | 285 | 28/ 4 | 48 | 302 | 9959 | 3.46 | 344 | 3.32 | 331 | 496 | 88 | 303 | 9372 | 3.45 | 323 | 3.31 | 310 | | | |
| Výsledky za predchádzajúci kontrolný rok | | 21 | 305 | 7933 | 3.78 | 300 | 3.21 | 255 | 26/21 | 55 | 304 | 8636 | 3.93 | 340 | 3.26 | 282 | 471 | 76 | 304 | 8442 | 3.89 | 329 | 3.25 | 274 | | | |
| SÍDLO Topolčianky | | | | | | | | | | | | | | | | | | 37 | | | | | | 122 | | | |
| Ing.Michal Horný PhD. - riaditeľ, Jozef Kučera - vedúci farmy | | | | | | | | | | | | | | | | | | Pr.vek v rokoch a mes: | 4/ 8 | | | | | Priemerná laktácia: 2.14 | | | |
| 6 O N 3 R S AGRO-NV a.s. | 021 | 42 | 299 | 5652 | 3.96 | 224 | 3.22 | 182 | 31/10 | 77 | 293 | 5538 | 3.82 | 212 | 3.24 | 179 | 420 | 119 | 295 | 5578 | 3.87 | 216 | 3.23 | 180 | | | |
| AGRO-NV a.s. | | 42 | 299 | 5652 | 3.96 | 224 | 3.22 | 182 | 31/10 | 77 | 293 | 5538 | 3.82 | 212 | 3.24 | 179 | 420 | 119 | 295 | 5578 | 3.87 | 216 | 3.23 | 180 | | | |
| Výsledky za predchádzajúci kontrolný rok | | 18 | 301 | 5900 | 3.63 | 214 | 3.27 | 193 | 30/14 | 82 | 294 | 5640 | 3.50 | 198 | 3.31 | 187 | 433 | 100 | 295 | 5687 | 3.53 | 201 | 3.30 | 188 | | | |
| SÍDLO Nemčiňany | | | | | | | | | | | | | | | | | | 62 | | | | | | 153 | | | |
| Vladimír Černák - riaditeľ, Ing.Eugen Šidlovský - zooteknik HD | | | | | | | | | | | | | | | | | | Pr.vek v rokoch a mes: | 4/ 9 | | | | | Priemerná laktácia: 2.53 | | | |
| 2 O N 3 S JELENEC | 011 | 133 | 293 | 6313 | 3.88 | 245 | 3.54 | 223 | 28/ 1 | 245 | 297 | 6747 | 3.76 | 254 | 3.49 | 236 | 415 | 378 | 295 | 6594 | 3.80 | 251 | 3.51 | 231 | | | |
| Polnohospodárske družstvo Neverice | | 133 | 293 | 6313 | 3.88 | 245 | 3.54 | 223 | 28/ 1 | 245 | 297 | 6747 | 3.76 | 254 | 3.49 | 236 | 415 | 378 | 295 | 6594 | 3.80 | 251 | 3.51 | 231 | | | |
| Výsledky za predchádzajúci kontrolný rok | | 108 | 300 | 6065 | 3.93 | 238 | 3.53 | 214 | 27/25 | 209 | 298 | 6259 | 3.92 | 245 | 3.47 | 217 | 396 | 317 | 298 | 6193 | 3.92 | 243 | 3.49 | 216 | | | |
| SÍDLO Neverice | | | | | | | | | | | | | | | | | | 173 | | | | | | 446 | | | |
| Ing.Peter Horňáček - predseda | | | | | | | | | | | | | | | | | | Pr.vek v rokoch a mes: | 4/ 6 | | | | | Priemerná laktácia: 2.30 | | | |
| 6 O N 3 R CHYZEROVCE I | 011 | 85 | 302 | 7814 | 3.89 | 304 | 3.36 | 262 | 27/ 6 | 135 | 302 | 7853 | 3.95 | 310 | 3.42 | 268 | 456 | 220 | 302 | 7838 | 3.93 | 308 | 3.39 | 266 | | | |
| AGRO Hostovce s.r.o. | | 85 | 302 | 7814 | 3.89 | 304 | 3.36 | 262 | 27/ 6 | 135 | 302 | 7853 | 3.95 | 310 | 3.42 | 268 | 456 | 220 | 302 | 7838 | 3.93 | 308 | 3.39 | 266 | | | |
| Výsledky za predchádzajúci kontrolný rok | | 92 | 303 | 7520 | 3.83 | 288 | 3.32 | 250 | 26/28 | 118 | 302 | 7513 | 3.82 | 287 | 3.33 | 250 | 436 | 210 | 303 | 7516 | 3.82 | 287 | 3.32 | 250 | | | |
| SÍDLO Hostovce | | | | | | | | | | | | | | | | | | 101 | | | | | | 286 | | | |
| Ing.Pavel Mozdík - konateľ, Ing.Pavel Mozdík - vedúci pre ŽV | | | | | | | | | | | | | | | | | | Pr.vek v rokoch a mes: | 4/ 3 | | | | | Priemerná laktácia: 2.01 | | | |
| 6 S N 3 R Volkovce | 011 | 123 | 299 | 8855 | 4.01 | 355 | 3.52 | 312 | 27/19 | 202 | 297 | 9463 | 3.94 | 373 | 3.46 | 327 | 414 | 325 | 298 | 9233 | 3.96 | 366 | 3.48 | 321 | | | |
| PPD "Inovec" Volkovce | | 123 | 299 | 8855 | 4.01 | 355 | 3.52 | 312 | 27/19 | 202 | 297 | 9463 | 3.94 | 373 | 3.46 | 327 | 414 | 325 | 298 | 9233 | 3.96 | 366 | 3.48 | 321 | | | |
| Výsledky za predchádzajúci kontrolný rok | | 97 | 300 | 8273 | 3.85 | 318 | 3.32 | 274 | 27/17 | 224 | 299 | 9622 | 3.74 | 360 | 3.29 | 317 | 420 | 321 | 299 | 9214 | 3.77 | 348 | 3.30 | 304 | | | |
| SÍDLO Volkovce | | | | | | | | | | | | | | | | | | 162 | | | | | | 379 | | | |
| Ing.Blažej Horný - predseda, Ing.Magdaléna Zatková - vedúci chovu HD | | | | | | | | | | | | | | | | | | Pr.vek v rokoch a mes: | 4/ 6 | | | | | Priemerná laktácia: 2.34 | | | |
| VÝSLEDKY ZA OKRES | | | | | | | | | | | | | | | | | | | | | | | | | | | |
| ZLATÉ MORAVCE | | | | | | | | | | | | | | | | | | | | | | | | | | | |
| Výsledky za predchádzajúci kontrolný rok | | 336 | 301 | 7209 | 3.85 | 277 | 3.37 | 243 | 27/17 | 688 | 299 | 7685 | 3.80 | 292 | 3.34 | 257 | 421 | 1024 | 300 | 7529 | 3.81 | 287 | 3.35 | 252 | | | |
| POĽNOHOSP. DRUŽSTVÁ: | | 256 | 296 | 7535 | 3.95 | 298 | 3.53 | 266 | 27/25 | 447 | 297 | 7974 | 3.86 | 308 | 3.47 | 277 | 415 | 703 | 297 | 7814 | 3.89 | 304 | 3.49 | 273 | | | |
| ŠTÁTNE MAJETKY: | | 40 | 304 | 8667 | 3.44 | 298 | 3.29 | 285 | 28/ 4 | 48 | 302 | 9959 | 3.46 | 344 | 3.32 | 331 | 496 | 88 | 303 | 9372 | 3.45 | 323 | 3.31 | 310 | | | |
| SÚKROMNÝ SEKTOR: | | 127 | 301 | 7099 | 3.91 | 277 | 3.32 | 236 | 28/17 | 212 | 299 | 7012 | 3.91 | 274 | 3.37 | 236 | 443 | 339 | 300 | 7045 | 3.91 | 275 | 3.35 | 236 | | | |
| ŠLACHTITELSKÉ CHOVY: | | 163 | 301 | 8809 | 3.87 | 341 | 3.47 | 305 | 27/22 | 250 | 298 | 9558 | 3.84 | 367 | 3.43 | 328 | 430 | 413 | 299 | 9263 | 3.85 | 357 | 3.44 | 319 | | | |

| | | | | P R V Ě L A K T Á C I E | | | | | | | | | | | | D R U H Ě A Ď A L Š I E L A K T Á C I E | | | | | V Š E T K Y L A K T Á C I E | | | | | | | |
|---|---|---|---|-------------------------|---|---|---|---|----|----|----|----|----|----|----|---|----|----|----|----|-----------------------------|----|----|----|----|----|----|----|
| 1 | 2 | 3 | 4 | 5 | 6 | 7 | 8 | 9 | 10 | 11 | 12 | 13 | 14 | 15 | 16 | 17 | 18 | 19 | 20 | 21 | 22 | 23 | 24 | 25 | 26 | 27 | 28 | 29 |

OKRES: BYTČA

| | | | | | | | | | | | | | | | | | | | | | | | | | | |
|---|-----|------------------------|------------|-------------|---------------------|------------|------------------|------------|--------------|---------------------|------------|-------------|--------------------|------------|-------------|------------|------------|------------|-------------|-------------|-------------|-------------|-------------|------------|--|--|
| 2 O H 3 H KOTEŠOVÁ | 011 | 38 | 303 | 4332 | 3.52 | 152 | 2.96 | 128 | 31/10 | 35 | 302 | 5604 | 3.54 | 199 | 2.98 | 167 | 494 | 73 | 303 | 4941 | 3.53 | 175 | 2.97 | 147 | | |
| Polnohospodárske družstvo Kotešová | | 38 | 303 | 4332 | 3.52 | 152 | 2.96 | 128 | 31/10 | 35 | 302 | 5604 | 3.54 | 199 | 2.98 | 167 | 494 | 73 | 303 | 4941 | 3.53 | 175 | 2.97 | 147 | | |
| Výsledky za predchádzajúci kontrolný rok | | 27 | 304 | 4279 | 3.54 | 152 | 2.91 | 124 | 33/ 0 | 47 | 303 | 5194 | 3.56 | 185 | 2.99 | 155 | 491 | 74 | 303 | 4860 | 3.55 | 173 | 2.96 | 144 | | |
| SÍDLO Kotešová | | Stav kráv: | | 125 | / | 136 | Vyradených kráv: | | 43 | Zaradených prvôtok: | | 34 | Narodených teliat: | | 92 | | | | | | | | | | | |
| | | Pr.vek v rokoch a mes: | | 5/ 0 | Priemerná laktácia: | | 1.87 | | | | | | | | | | | | | | | | | | | |
| 2 O H 1 MB S X PETROVICE | 011 | 10 | 298 | 4132 | 4.05 | 167 | 3.29 | 136 | 442 | 10 | 298 | 4132 | 4.05 | 167 | 3.29 | 136 | 10 | 298 | 4132 | 4.05 | 167 | 3.29 | 136 | | | |
| AGROFATRA s.r.o., Žilina | | 10 | 298 | 4132 | 4.05 | 167 | 3.29 | 136 | 442 | 10 | 298 | 4132 | 4.05 | 167 | 3.29 | 136 | 10 | 298 | 4132 | 4.05 | 167 | 3.29 | 136 | | | |
| Výsledky za predchádzajúci kontrolný rok | | 2 | 305 | 3152 | 4.41 | 139 | 3.35 | 106 | 52/14 | 11 | 300 | 4260 | 4.14 | 176 | 3.28 | 140 | 414 | 13 | 301 | 4089 | 4.17 | 171 | 3.29 | 135 | | |
| SÍDLO Žilina | | Stav kráv: | | 18 | / | 16 | Vyradených kráv: | | 3 | Zaradených prvôtok: | | 4 | Narodených teliat: | | 6 | | | | | | | | | | | |
| Ing.Peter Marušák - majiteľ | | Pr.vek v rokoch a mes: | | 8/ 5 | Priemerná laktácia: | | 4.81 | | | | | | | | | | | | | | | | | | | |
| 2 O H 3 R S PREDMIER | 011 | 39 | 304 | 6581 | 4.17 | 275 | 3.50 | 230 | 27/12 | 77 | 300 | 6775 | 4.07 | 276 | 3.51 | 238 | 418 | 116 | 301 | 6710 | 4.10 | 275 | 3.51 | 235 | | |
| 2 O H 3 H R S JABLONOVÉ | 021 | 38 | 302 | 6701 | 3.83 | 257 | 3.32 | 222 | 27/24 | 61 | 299 | 7090 | 3.83 | 271 | 3.32 | 235 | 406 | 99 | 300 | 6941 | 3.83 | 266 | 3.32 | 230 | | |
| Polnohospodárske družstvo PREDMIER | | 77 | 303 | 6640 | 4.00 | 266 | 3.41 | 226 | 27/17 | 138 | 299 | 6914 | 3.96 | 274 | 3.42 | 237 | 412 | 215 | 301 | 6816 | 3.97 | 271 | 3.42 | 233 | | |
| Výsledky za predchádzajúci kontrolný rok | | 86 | 303 | 6768 | 3.73 | 253 | 3.41 | 231 | 26/24 | 126 | 300 | 6902 | 3.88 | 268 | 3.40 | 234 | 419 | 212 | 301 | 6848 | 3.82 | 261 | 3.40 | 233 | | |
| SÍDLO Predmier | | Stav kráv: | | 281 | / | 277 | Vyradených kráv: | | 101 | Zaradených prvôtok: | | 93 | Narodených teliat: | | 230 | | | | | | | | | | | |
| | | Pr.vek v rokoch a mes: | | 4/ 3 | Priemerná laktácia: | | 2.13 | | | | | | | | | | | | | | | | | | | |
| VÝSLEDKY ZA OKRES | | | | | | | | | | | | | | | | | | | | | | | | | | |
| BYTČA | | 115 | 303 | 5877 | 3.88 | 228 | 3.30 | 194 | 28/25 | 183 | 300 | 6512 | 3.89 | 253 | 3.35 | 218 | 429 | 298 | 301 | 6267 | 3.89 | 244 | 3.33 | 209 | | |
| Výsledky za predchádzajúci kontrolný rok | | 115 | 303 | 6121 | 3.71 | 227 | 3.33 | 204 | 28/21 | 184 | 301 | 6308 | 3.82 | 241 | 3.31 | 209 | 437 | 299 | 302 | 6236 | 3.78 | 236 | 3.31 | 207 | | |
| POLNOHOSP. DRUŽSTVÁ: | | 115 | 303 | 5877 | 3.88 | 228 | 3.30 | 194 | 28/25 | 173 | 300 | 6649 | 3.89 | 258 | 3.35 | 223 | 428 | 288 | 301 | 6341 | 3.89 | 246 | 3.33 | 211 | | |
| SÚKROMNÝ SEKTOR: | | | | | | | | | | 10 | 298 | 4132 | 4.05 | 167 | 3.29 | 136 | 442 | 10 | 298 | 4132 | 4.05 | 167 | 3.29 | 136 | | |

| 1 | 2 | 3 | 4 | 5 | 6 | 7 | 8 | 9 | 10 | 11 | 12 | 13 | 14 | 15 | 16 | 17 | 18 | 19 | 20 | 21 | 22 | 23 | 24 | 25 | 26 | 27 | 28 | 29 |
|---|---|---|---|---|---|---|---|---|----|----|----|----|----|----|----|----|----|----|----|----|----|----|----|----|----|----|----|----|
|---|---|---|---|---|---|---|---|---|----|----|----|----|----|----|----|----|----|----|----|----|----|----|----|----|----|----|----|----|

OKRES: ČADCA

| P R V É L A K T Á C I E | | | | | | | | | | | | DRUHÉ A ĎALŠIE LAKTÁCIE | | | | | | V Š E T K Y L A K T Á C I E | | | | | | | | |
|--|-------|----------------|-----|-----------------------------|------------|-------------|-------------|-----------------------------|-------------|------------|--------------|--------------------------|------------|-------------|-------------|------------------------|-------------|-----------------------------|------------|------------|------------|-------------|-------------|------------|-------------|------------|
| 2 O H 3 | P R | ČIERNE | 011 | 37 | 295 | 2516 | 3.59 | 90 | 3.12 | 78 | 31/18 | 126 | 285 | 2873 | 3.63 | 104 | 3.15 | 91 | 430 | 163 | 287 | 2792 | 3.62 | 101 | 3.15 | 88 |
| Poľnohospodárske družstvo Čierne | | | | 37 | 295 | 2516 | 3.59 | 90 | 3.12 | 78 | 31/18 | 126 | 285 | 2873 | 3.63 | 104 | 3.15 | 91 | 430 | 163 | 287 | 2792 | 3.62 | 101 | 3.15 | 88 |
| Výsledky za predchádzajúci kontrolný rok | | | | 59 | 294 | 3072 | 3.52 | 108 | 3.13 | 96 | 31/ 2 | 142 | 285 | 3374 | 3.49 | 118 | 3.18 | 107 | 443 | 201 | 287 | 3285 | 3.50 | 115 | 3.16 | 104 |
| SÍDLO Čierne | | | | Stav kráv: 222 / 295 | | | | Vyradených kráv: 133 | | | | Zaradených prvôtok: 51 | | | | Narodených teliat: 204 | | | | | | | | | | |
| | | | | | | | | Pr.vek v rokoch a mes: 5/ 9 | | | | Priemerná laktácia: 3.03 | | | | | | | | | | | | | | |
| 2 O H 1 | R P X | STARÁ BYSTRICA | 011 | 16 | 292 | 2749 | 3.34 | 92 | 3.09 | 85 | 40/ 0 | 81 | 294 | 3302 | 3.35 | 111 | 3.13 | 103 | 418 | 97 | 294 | 3211 | 3.35 | 107 | 3.12 | 100 |
| Roľnícke družstvo Stará Bystrica, družst | | | | 16 | 292 | 2749 | 3.34 | 92 | 3.09 | 85 | 40/ 0 | 81 | 294 | 3302 | 3.35 | 111 | 3.13 | 103 | 418 | 97 | 294 | 3211 | 3.35 | 107 | 3.12 | 100 |
| Výsledky za predchádzajúci kontrolný rok | | | | 18 | 298 | 3061 | 3.67 | 112 | 3.03 | 93 | 36/ 3 | 77 | 294 | 3285 | 3.45 | 113 | 3.18 | 104 | 417 | 95 | 295 | 3243 | 3.49 | 113 | 3.15 | 102 |
| SÍDLO Stará Bystrica | | | | Stav kráv: 176 / 185 | | | | Vyradených kráv: 44 | | | | Zaradených prvôtok: 36 | | | | Narodených teliat: 135 | | | | | | | | | | |
| Ing.František Kula - riaditeľ, Jozef Čambor - predseda | | | | | | | | Pr.vek v rokoch a mes: 6/ 0 | | | | Priemerná laktácia: 3.52 | | | | | | | | | | | | | | |
| 2 O H 3 | H X | RAKOVÁ | 021 | 13 | 303 | 5057 | 3.61 | 182 | 3.15 | 160 | 37/18 | 73 | 297 | 4972 | 3.67 | 182 | 3.19 | 159 | 470 | 86 | 298 | 4985 | 3.66 | 182 | 3.19 | 159 |
| UNI-CON KYSUCE, spol. s r.o. | | | | 13 | 303 | 5057 | 3.61 | 182 | 3.15 | 160 | 37/18 | 73 | 297 | 4972 | 3.67 | 182 | 3.19 | 159 | 470 | 86 | 298 | 4985 | 3.66 | 182 | 3.19 | 159 |
| Výsledky za predchádzajúci kontrolný rok | | | | 25 | 303 | 4538 | 3.50 | 159 | 3.17 | 144 | 35/18 | 79 | 300 | 5060 | 3.68 | 186 | 3.15 | 160 | 453 | 104 | 300 | 4935 | 3.64 | 179 | 3.16 | 156 |
| SÍDLO Raková | | | | Stav kráv: 118 / 132 | | | | Vyradených kráv: 38 | | | | Zaradených prvôtok: 29 | | | | Narodených teliat: 111 | | | | | | | | | | |
| B.c.Jozef Šamaj - konateľ, Terézia Šamajová - zootechnik | | | | | | | | Pr.vek v rokoch a mes: 6/ 2 | | | | Priemerná laktácia: 2.83 | | | | | | | | | | | | | | |

VÝSLEDKY ZA OKRES

| | | | | | | | | | | | | | | | | | | | | | | | | | | |
|--|--|--|--|-----------|------------|-------------|-------------|------------|-------------|------------|--------------|------------|------------|-------------|-------------|------------|-------------|------------|------------|------------|------------|-------------|-------------|------------|-------------|------------|
| ČADCA | | | | 66 | 296 | 3073 | 3.54 | 109 | 3.12 | 96 | 34/25 | 280 | 291 | 3544 | 3.57 | 126 | 3.16 | 112 | 437 | 346 | 292 | 3454 | 3.56 | 123 | 3.16 | 109 |
| Výsledky za predchádzajúci kontrolný rok | | | | 102 | 297 | 3430 | 3.54 | 121 | 3.13 | 107 | 33/ 2 | 298 | 291 | 3798 | 3.55 | 135 | 3.17 | 120 | 439 | 400 | 292 | 3704 | 3.55 | 131 | 3.16 | 117 |
| POĽNOHOSP. DRUŽSTVÁ: | | | | 53 | 294 | 2586 | 3.51 | 91 | 3.11 | 80 | 34/ 4 | 207 | 289 | 3041 | 3.51 | 107 | 3.14 | 96 | 425 | 260 | 290 | 2948 | 3.51 | 103 | 3.14 | 92 |
| SÚKROMNÝ SEKTOR: | | | | 13 | 303 | 5057 | 3.61 | 182 | 3.15 | 160 | 37/18 | 73 | 297 | 4972 | 3.67 | 182 | 3.19 | 159 | 470 | 86 | 298 | 4985 | 3.66 | 182 | 3.19 | 159 |

| 1 | 2 | 3 | 4 | 5 | 6 | 7 | 8 | 9 | 10 | 11 | 12 | 13 | 14 | 15 | 16 | 17 | 18 | 19 | 20 | 21 | 22 | 23 | 24 | 25 | 26 | 27 | 28 | 29 |
|---|---|---|---|---|---|---|---|---|----|----|----|----|----|----|----|----|----|----|----|----|----|----|----|----|----|----|----|----|
|---|---|---|---|---|---|---|---|---|----|----|----|----|----|----|----|----|----|----|----|----|----|----|----|----|----|----|----|----|

OKRES: DOLNÝ KUBÍN

| | | | | | | | | | | | | | | | | | | | | | | | |
|--|-------|--------|-----|-----------------------------|-------------|-------------|------------|-----------------------------|------------|--------------|---------------|--------------------------|-------------|------------|-------------|------------------------|------------|----------------|-------------|-------------|------------|-------------|------------|
| 2 O H 3 | R X S | Žaškov | 011 | 57 298 | 5684 | 3.80 | 216 | 3.44 | 195 | 36/28 | 84 296 | 6479 | 3.83 | 248 | 3.38 | 219 | 429 | 141 297 | 6158 | 3.82 | 235 | 3.40 | 209 |
| Polnohospodárske družstvo Žaškov | | | | 57 298 | 5684 | 3.80 | 216 | 3.44 | 195 | 36/28 | 84 296 | 6479 | 3.83 | 248 | 3.38 | 219 | 429 | 141 297 | 6158 | 3.82 | 235 | 3.40 | 209 |
| Výsledky za predchádzajúci kontrolný rok | | | | 31 289 | 5462 | 3.66 | 200 | 3.43 | 187 | 36/ 7 | 98 295 | 6220 | 3.95 | 246 | 3.37 | 210 | 417 | 129 294 | 6038 | 3.89 | 235 | 3.38 | 204 |
| SÍDLO Žaškov | | | | Stav kráv: 161 / 195 | | | | Vyradených kráv: 79 | | | | Zaradených prvôtok: 41 | | | | Narodených teliat: 138 | | | | | | | |
| Daniel Brodňanský - predseda, Anton Labuda - zooteknik | | | | | | | | Pr.vek v rokoch a mes: 5/ 4 | | | | Priemerná laktácia: 2.44 | | | | | | | | | | | |

VÝSLEDKY ZA OKRES

DOLNÝ KUBÍN

| | | | | | | | | | | | | | | | | | | | | |
|--|----------------|-------------|-------------|------------|-------------|------------|--------------|----------------|-------------|-------------|------------|-------------|------------|------------|-----------------|-------------|-------------|------------|-------------|------------|
| Výsledky za predchádzajúci kontrolný rok | 418 294 | 5339 | 4.02 | 215 | 3.38 | 180 | 36/ 2 | 923 291 | 6065 | 4.03 | 245 | 3.35 | 203 | 416 | 1341 292 | 5839 | 4.03 | 235 | 3.36 | 196 |
| POĽNOHOSP. DRUŽSTVÁ: | 445 298 | 5354 | 4.02 | 215 | 3.39 | 182 | 36/ 2 | 884 293 | 6069 | 4.00 | 243 | 3.34 | 203 | 424 | 1329 295 | 5830 | 4.01 | 233 | 3.36 | 196 |

OKRES: KYSUCKÉ NOVÉ MESTO

| | | | | | | | | | | | | | | | | | | | | | | | |
|--|--------|----------------------|-----|-----------------------------|-------------|-------------|------------|-----------------------------|-----------|--------------|---------------|--------------------------|-------------|------------|-------------|------------------------|------------|----------------|-------------|-------------|------------|-------------|------------|
| 2 O H 3 | MB S R | Agrofarma Vadičov, s | 011 | 11 289 | 3213 | 3.66 | 118 | 3.04 | 98 | 42/15 | 87 294 | 3556 | 3.69 | 131 | 3.14 | 112 | 428 | 98 293 | 3518 | 3.69 | 130 | 3.13 | 110 |
| 2 O H 3 | S XMB | Horný Vadičov | 012 | 1 268 | 2990 | 3.88 | 116 | 3.11 | 93 | 40/14 | 9 288 | 3201 | 3.61 | 116 | 3.18 | 102 | 397 | 10 286 | 3180 | 3.64 | 116 | 3.17 | 101 |
| Chov spolu | | | | 12 287 | 3194 | 3.68 | 118 | 3.04 | 97 | 42/10 | 96 293 | 3523 | 3.68 | 130 | 3.14 | 111 | 425 | 108 292 | 3486 | 3.68 | 128 | 3.13 | 109 |
| Agrofarma Vadičov, s.r.o. | | | | 12 287 | 3194 | 3.68 | 118 | 3.04 | 97 | 42/10 | 96 293 | 3523 | 3.68 | 130 | 3.14 | 111 | 425 | 108 292 | 3486 | 3.68 | 128 | 3.13 | 109 |
| Výsledky za predchádzajúci kontrolný rok | | | | 14 299 | 3081 | 3.76 | 116 | 3.17 | 98 | 44/ 5 | 114 298 | 4021 | 3.66 | 147 | 3.15 | 127 | 412 | 128 298 | 3918 | 3.67 | 144 | 3.15 | 124 |
| SÍDLO Horný Vadičov | | | | Stav kráv: 147 / 129 | | | | Vyradených kráv: 14 | | | | Zaradených prvôtok: 26 | | | | Narodených teliat: 103 | | | | | | | |
| | | | | | | | | Pr.vek v rokoch a mes: 7/ 1 | | | | Priemerná laktácia: 3.90 | | | | | | | | | | | |

| | | | | | | | | | | | | | | | | | | | | | | | |
|--|------|--------|-----|-----------------------------|-------------|-------------|-----------|-----------------------------|-----------|--------------|----------------|--------------------------|-------------|------------|-------------|------------------------|------------|----------------|-------------|-------------|-----------|-------------|-----------|
| 2 O H 3 | MB P | RUDINA | 011 | 18 278 | 2573 | 3.39 | 87 | 3.17 | 81 | 56/24 | 106 285 | 2800 | 3.56 | 100 | 3.22 | 90 | 415 | 124 284 | 2767 | 3.53 | 98 | 3.21 | 89 |
| Roľnícke družstvo Rudina | | | | 18 278 | 2573 | 3.39 | 87 | 3.17 | 81 | 56/24 | 106 285 | 2800 | 3.56 | 100 | 3.22 | 90 | 415 | 124 284 | 2767 | 3.53 | 98 | 3.21 | 89 |
| Výsledky za predchádzajúci kontrolný rok | | | | 19 285 | 2807 | 3.48 | 98 | 3.05 | 86 | 55/19 | 101 286 | 2987 | 3.57 | 107 | 3.20 | 96 | 428 | 120 286 | 2959 | 3.56 | 105 | 3.18 | 94 |
| SÍDLO Rudina | | | | Stav kráv: 152 / 161 | | | | Vyradených kráv: 37 | | | | Zaradených prvôtok: 28 | | | | Narodených teliat: 115 | | | | | | | |
| | | | | | | | | Pr.vek v rokoch a mes: 7/ 9 | | | | Priemerná laktácia: 4.01 | | | | | | | | | | | |

VÝSLEDKY ZA OKRES

KYSUCKÉ NOVÉ MESTO

| | | | | | | | | | | | | | | | | | | | | |
|--|---------------|-------------|-------------|------------|-------------|-----------|--------------|----------------|-------------|-------------|------------|-------------|------------|------------|----------------|-------------|-------------|------------|-------------|------------|
| Výsledky za predchádzajúci kontrolný rok | 33 291 | 2923 | 3.61 | 105 | 3.10 | 91 | 50/14 | 215 292 | 3536 | 3.62 | 128 | 3.17 | 112 | 420 | 248 292 | 3454 | 3.62 | 125 | 3.16 | 109 |
| POĽNOHOSP. DRUŽSTVÁ: | 18 278 | 2573 | 3.39 | 87 | 3.17 | 81 | 56/24 | 106 285 | 2800 | 3.56 | 100 | 3.22 | 90 | 415 | 124 284 | 2767 | 3.53 | 98 | 3.21 | 89 |
| SÚKROMNÝ SEKTOR: | 12 287 | 3194 | 3.68 | 118 | 3.04 | 97 | 42/10 | 96 293 | 3523 | 3.68 | 130 | 3.14 | 111 | 425 | 108 292 | 3486 | 3.68 | 128 | 3.13 | 109 |

| | | | | P R V Ě L A K T Á C I E | | | | | | | | | | | | | | | | | | | DRUHÉ A ĎALŠIE LAKTÁCIE | | | | | V Š E T K Y L A K T Á C I E | | | | |
|---|---|---|---|-------------------------|---|---|---|---|----|----|----|----|----|----|----|----|----|----|----|----|----|----|-------------------------|----|----|----|----|-----------------------------|--|--|--|--|
| 1 | 2 | 3 | 4 | 5 | 6 | 7 | 8 | 9 | 10 | 11 | 12 | 13 | 14 | 15 | 16 | 17 | 18 | 19 | 20 | 21 | 22 | 23 | 24 | 25 | 26 | 27 | 28 | 29 | | | | |

OKRES: MARTIN

| | | | | | | | |
|--|----------------------|----------------------|---------------------------------------|--------------------------------|--|--|--------------------------------|
| 6 O H 3 S P | Necpaly | 011 | 48 293 5466 3.97 217 3.29 180 | 31/23 | 154 298 6258 3.91 245 3.35 210 388 | 202 297 6070 3.92 238 3.34 203 | |
| VKM, s.r.o. Necpaly | | | 48 293 5466 3.97 217 3.29 180 | 31/23 | 154 298 6258 3.91 245 3.35 210 388 | 202 297 6070 3.92 238 3.34 203 | |
| Výsledky za predchádzajúci kontrolný rok | | | | | | | |
| SÍDLO Necpaly | Stav kráv: 233 / 218 | Vyradených kráv: 51 | Zaradených prvôstok: 59 | Narodených teliat: 243 | Pr.vek v rokoch a mes: 5/ 0 | Priemerná laktácia: 2.59 | |
| Ing.Igor Grajciar - konateľ, Ing.Ján Veterný - hlavný zootechnik | | | | | | | |
| 6 O H 3 H | BELÁ | 013 | 92 304 8194 3.81 312 3.33 273 | 25/28 | 83 301 8616 3.95 341 3.35 289 399 | 175 302 8394 3.88 326 3.34 281 | |
| 6 O H 3 MB | BELÁ | 014 | 48 301 6578 4.08 269 3.61 238 | 25/22 | 113 298 7389 4.11 303 3.52 260 384 | 161 299 7147 4.10 293 3.55 253 | |
| <i>Chov spolu</i> | | | 01 | 140 303 7640 3.89 297 3.42 261 | 25/26 | 196 299 7909 4.03 319 3.44 272 391 | 336 301 7797 3.97 310 3.43 268 |
| Poľnohospodárske družstvo Belá - Dulice | | | 140 303 7640 3.89 297 3.42 261 | 25/26 | 196 299 7909 4.03 319 3.44 272 391 | 336 301 7797 3.97 310 3.43 268 | |
| Výsledky za predchádzajúci kontrolný rok | | | | | | | |
| SÍDLO Belá - Dulice | Stav kráv: 423 / 398 | Vyradených kráv: 129 | Zaradených prvôstok: 157 | Narodených teliat: 441 | Pr.vek v rokoch a mes: 4/ 2 | Priemerná laktácia: 2.04 | |
| Ing.Bohumír Sumka - predseda, Ing.František Krajča - hlavný zootechnik | | | | | | | |
| 2 O H 3 MB S X | BLATNICA | 051 | 96 295 4743 4.19 199 3.53 167 | 29/ 6 | 184 295 6059 4.08 247 3.40 206 423 | 280 295 5608 4.11 230 3.43 193 | |
| Poľnohospodárske družstvo Gader-Blatnica | | | 96 295 4743 4.19 199 3.53 167 | 29/ 6 | 184 295 6059 4.08 247 3.40 206 423 | 280 295 5608 4.11 230 3.43 193 | |
| Výsledky za predchádzajúci kontrolný rok | | | | | | | |
| SÍDLO Blatnica | Stav kráv: 446 / 391 | Vyradených kráv: 103 | Zaradených prvôstok: 141 | Narodených teliat: 397 | Pr.vek v rokoch a mes: 4/ 9 | Priemerná laktácia: 2.22 | |
| Ing.Zlatica Holubová - predseda, Ing.Marián Kubík - hlavný zootechnik | | | | | | | |
| 2 O H 3 R | PMB DRAŽKOVCE | 012 | 64 304 6155 3.95 243 3.58 220 | 32/ 6 | 107 299 6466 3.94 255 3.44 222 421 | 171 301 6350 3.95 251 3.49 222 | |
| Poľnohospodárske družstvo Dražkovce | | | 64 304 6155 3.95 243 3.58 220 | 32/ 6 | 107 299 6466 3.94 255 3.44 222 421 | 171 301 6350 3.95 251 3.49 222 | |
| Výsledky za predchádzajúci kontrolný rok | | | | | | | |
| SÍDLO Dražkovce | Stav kráv: 247 / 225 | Vyradených kráv: 72 | Zaradených prvôstok: 81 | Narodených teliat: 225 | Pr.vek v rokoch a mes: 5/ 3 | Priemerná laktácia: 2.54 | |
| Ing.Anna Staňová - predseda, Igor Seidenglanz - hlavný zootechnik | | | | | | | |
| 2 O H 3 R P H | Záborie | 023 | 84 302 7360 3.99 293 3.31 244 | 28/23 | 178 297 8176 4.06 332 3.29 269 406 | 262 298 7914 4.04 320 3.30 261 | |
| Poľnohospodárske družstvo "SNP" Sklabiňa | | | 84 302 7360 3.99 293 3.31 244 | 28/23 | 178 297 8176 4.06 332 3.29 269 406 | 262 298 7914 4.04 320 3.30 261 | |
| Výsledky za predchádzajúci kontrolný rok | | | | | | | |
| SÍDLO Sklabiňa | Stav kráv: 353 / 370 | Vyradených kráv: 114 | Zaradených prvôstok: 101 | Narodených teliat: 347 | Pr.vek v rokoch a mes: 4/ 8 | Priemerná laktácia: 2.25 | |
| Ing.Miroslav Rusnák - predseda, Lenka Mahútová - zootechnik | | | | | | | |
| 2 O H 3 MB R S | TURČ. ŠTIAVNIČKA | 071 | 37 302 6268 4.27 268 3.37 211 | 35/16 | 106 295 5836 4.24 248 3.40 198 412 | 143 297 5948 4.25 253 3.39 202 | |
| AGRIFARM spol.s.r.o. Turč. Štiavnička | | | 37 302 6268 4.27 268 3.37 211 | 35/16 | 106 295 5836 4.24 248 3.40 198 412 | 143 297 5948 4.25 253 3.39 202 | |
| Výsledky za predchádzajúci kontrolný rok | | | | | | | |
| SÍDLO Turčianska Štiavnička | Stav kráv: 168 / 162 | Vyradených kráv: 50 | Zaradených prvôstok: 51 | Narodených teliat: 112 | Pr.vek v rokoch a mes: 5/ 0 | Priemerná laktácia: 2.30 | |
| Ing.Marián Kohút - konateľ, Ing.Peter Mikula - hlavný zootechnik | | | | | | | |
| 2 O H 3 X | SMB SUČANY | 063 | 61 300 6311 3.71 234 3.38 213 | 33/23 | 115 299 6467 3.71 240 3.38 218 430 | 176 299 6413 3.71 238 3.38 217 | |
| Agromajetok, s.r.o. Sučany | | | 61 300 6311 3.71 234 3.38 213 | 33/23 | 115 299 6467 3.71 240 3.38 218 430 | 176 299 6413 3.71 238 3.38 217 | |
| Výsledky za predchádzajúci kontrolný rok | | | | | | | |
| SÍDLO Sučany | Stav kráv: 247 / 237 | Vyradených kráv: 54 | Zaradených prvôstok: 79 | Narodených teliat: 211 | Pr.vek v rokoch a mes: 5/ 6 | Priemerná laktácia: 2.76 | |
| Ing.Július Náčin - konateľ, Roman Užík - hlavný zootechnik | | | | | | | |
| 2 O H 3 H | Slovenské Pravno | 071 | 186 302 8490 3.81 324 3.39 288 | 26/ 2 | 171 298 8938 3.80 340 3.33 297 422 | 357 300 8705 3.81 331 3.36 292 | |
| 2 O H 3 MB X | Slovenské Pravno | 072 | 28 300 6651 3.86 257 3.55 236 | 26/10 | 84 292 7956 3.81 303 3.38 269 387 | 112 294 7630 3.82 292 3.42 261 | |
| <i>Chov spolu</i> | | | 07 | 214 302 8249 3.82 315 3.40 281 | 26/ 3 | 255 296 8615 3.81 328 3.34 288 411 | 469 299 8448 3.81 322 3.37 285 |
| Turiec-Agro, s.r.o. Turčiansky Ďur | | | 214 302 8249 3.82 315 3.40 281 | 26/ 3 | 255 296 8615 3.81 328 3.34 288 411 | 469 299 8448 3.81 322 3.37 285 | |
| Výsledky za predchádzajúci kontrolný rok | | | | | | | |
| SÍDLO Turčiansky Ďur | Stav kráv: 600 / 612 | Vyradených kráv: 192 | Zaradených prvôstok: 210 | Narodených teliat: 538 | Pr.vek v rokoch a mes: 4/ 1 | Priemerná laktácia: 2.05 | |
| Ing.Tubomir Drobka - konateľ, Ing.Martin Lúchava - hlavný zootechnik | | | | | | | |
| VÝSLEDKY ZA OKRES MARTIN | | | | | | | |
| MARTIN | | | | | | | |
| Výsledky za predchádzajúci kontrolný rok | | | | | | | |
| POĽNOHOSP. DRUŽSTVÁ: | | | | | | | |
| SÚKROMNÝ SEKTOR: | | | | | | | |
| | | | 744 301 6964 3.92 273 3.41 237 | 28/22 | 1295 297 7209 3.96 285 3.37 243 409 | 2039 298 7119 3.94 281 3.39 241 | |
| | | | 694 300 6653 4.05 269 3.42 227 | 29/ 3 | 1344 297 7310 4.02 294 3.35 245 409 | 2038 298 7086 4.03 285 3.37 239 | |
| | | | 384 301 6607 3.98 263 3.44 227 | 28/12 | 665 298 7236 4.04 292 3.39 245 409 | 1049 299 7006 4.02 281 3.40 238 | |
| | | | 360 300 7346 3.86 283 3.39 249 | 29/ 4 | 630 297 7179 3.87 278 3.36 241 409 | 990 298 7240 3.87 280 3.37 244 | |

| 1 | 2 | 3 | 4 | 5 | 6 | 7 | 8 | 9 | 10 | 11 | 12 | 13 | 14 | 15 | 16 | 17 | 18 | 19 | 20 | 21 | 22 | 23 | 24 | 25 | 26 | 27 | 28 | 29 |
|---|---|---|---|---|---|---|---|---|----|----|----|----|----|----|----|----|----|----|----|----|----|----|----|----|----|----|----|----|
|---|---|---|---|---|---|---|---|---|----|----|----|----|----|----|----|----|----|----|----|----|----|----|----|----|----|----|----|----|

OKRES: ŽILINA

| | | | | | | | P R V Ě L A K T Á C I E | | | | | | | | | | | DRUHÉ A ĎALŠIE LAKTÁCIE | | | | | | | | | | | V Š E T K Y L A K T Á C I E | | | | |
|--|-------|---|---|----------------|-----|-----------------------------|-------------------------|-------------|-------------|------------|-------------|------------|--------------|------------|------------|-------------|--|-------------------------|-------------|------------|------------|--------------------------|------------|-------------|-------------|------------|-------------|------------------------|-----------------------------|--|--|--|--|
| 1 | 2 | 3 | 4 | 5 | 6 | 7 | 8 | 9 | 10 | 11 | 12 | 13 | 14 | 15 | 16 | 17 | 18 | 19 | 20 | 21 | 22 | 23 | 24 | 25 | 26 | 27 | 28 | 29 | | | | | |
| 2 O H 3 | R S | | | DOLNÝ HRIČOV | 011 | 20 | 303 | 6430 | 3.69 | 238 | 3.22 | 207 | 31/18 | 49 | 303 | 6514 | 3.86 | 251 | 3.24 | 211 | 462 | 69 | 303 | 6490 | 3.81 | 247 | 3.23 | 210 | | | | | |
| AGROFIN PD Dolný Hričov | | | | | | 20 | 303 | 6430 | 3.69 | 238 | 3.22 | 207 | 31/18 | 49 | 303 | 6514 | 3.86 | 251 | 3.24 | 211 | 462 | 69 | 303 | 6490 | 3.81 | 247 | 3.23 | 210 | | | | | |
| Výsledky za predchádzajúci kontrolný rok | | | | | | 19 | 302 | 5332 | 3.92 | 209 | 3.34 | 178 | 32/19 | 64 | 303 | 6199 | 3.84 | 238 | 3.21 | 199 | 466 | 83 | 303 | 6001 | 3.86 | 231 | 3.24 | 194 | | | | | |
| SÍDLO Dolný Hričov | | | | | | Stav kráv: 109 / 121 | | | | | | | | | | | Vyradených kráv: 43 Zaradených prvôstok: 31 | | | | | | | | | | | Narodených teliat: 62 | | | | | |
| Ing.Pavol Panák - konateľ, Ing.Štefan Hoferica - zootechnik | | | | | | Pr.vek v rokoch a mes: | | | | | | | | | | | 5/ 5 | | | | | Priemerná laktácia: 2.68 | | | | | | | | | | | |
| | | | | | | | | | | | | | | | | | | | | | | | | | | | | | | | | | |
| 2 O H 3 | S R X | | | FARMA KRASŇANY | 011 | 23 | 302 | 3875 | 3.66 | 142 | 3.37 | 131 | 34/ 4 | 106 | 300 | 4654 | 3.65 | 170 | 3.35 | 156 | 424 | 129 | 300 | 4515 | 3.65 | 165 | 3.35 | 151 | | | | | |
| Roľnícke družstvo Terchová | | | | | | 23 | 302 | 3875 | 3.66 | 142 | 3.37 | 131 | 34/ 4 | 106 | 300 | 4654 | 3.65 | 170 | 3.35 | 156 | 424 | 129 | 300 | 4515 | 3.65 | 165 | 3.35 | 151 | | | | | |
| Výsledky za predchádzajúci kontrolný rok | | | | | | 40 | 300 | 4196 | 3.61 | 152 | 3.41 | 143 | 37/ 1 | 106 | 299 | 4151 | 3.61 | 150 | 3.36 | 140 | 439 | 146 | 299 | 4163 | 3.61 | 150 | 3.38 | 141 | | | | | |
| SÍDLO Krasňany | | | | | | Stav kráv: 224 / 190 | | | | | | | | | | | Vyradených kráv: 69 Zaradených prvôstok: 92 | | | | | | | | | | | Narodených teliat: 161 | | | | | |
| Pr.vek v rokoch a mes: | | | | | | 5/ 4 | | | | | | | | | | | Priemerná laktácia: 2.99 | | | | | | | | | | | | | | | | |
| | | | | | | | | | | | | | | | | | | | | | | | | | | | | | | | | | |
| 2 O H 3 | H R | | | BABKOV | 011 | 67 | 303 | 8736 | 3.63 | 317 | 3.47 | 303 | 26/30 | 110 | 301 | 9403 | 3.80 | 358 | 3.39 | 319 | 424 | 177 | 302 | 9150 | 3.74 | 342 | 3.42 | 313 | | | | | |
| TURIEC-AGRO s.r.o. Turčiansky Ďur | | | | | | 67 | 303 | 8736 | 3.63 | 317 | 3.47 | 303 | 26/30 | 110 | 301 | 9403 | 3.80 | 358 | 3.39 | 319 | 424 | 177 | 302 | 9150 | 3.74 | 342 | 3.42 | 313 | | | | | |
| Výsledky za predchádzajúci kontrolný rok | | | | | | 45 | 305 | 8700 | 3.68 | 321 | 3.43 | 298 | 25/ 9 | 115 | 303 | 9068 | 3.90 | 354 | 3.43 | 311 | 420 | 160 | 304 | 8965 | 3.84 | 344 | 3.43 | 307 | | | | | |
| SÍDLO Turčiansky Ďur | | | | | | Stav kráv: 229 / 227 | | | | | | | | | | | Vyradených kráv: 100 Zaradených prvôstok: 92 | | | | | | | | | | | Narodených teliat: 218 | | | | | |
| Ing.Dušan Rejduga - konateľ, Ing.Viliam Martinček - zootechnik | | | | | | Pr.vek v rokoch a mes: | | | | | | | | | | | 4/ 7 | | | | | Priemerná laktácia: 2.46 | | | | | | | | | | | |
| | | | | | | | | | | | | | | | | | | | | | | | | | | | | | | | | | |
| 2 O H 3 | MB X | | | VIŠŇOVÉ | 011 | 30 | 303 | 5239 | 3.70 | 194 | 3.31 | 173 | 35/24 | 46 | 300 | 6035 | 3.69 | 223 | 3.30 | 199 | 402 | 76 | 301 | 5721 | 3.69 | 211 | 3.30 | 189 | | | | | |
| Roľnícke družstvo Višňové | | | | | | 30 | 303 | 5239 | 3.70 | 194 | 3.31 | 173 | 35/24 | 46 | 300 | 6035 | 3.69 | 223 | 3.30 | 199 | 402 | 76 | 301 | 5721 | 3.69 | 211 | 3.30 | 189 | | | | | |
| Výsledky za predchádzajúci kontrolný rok | | | | | | 27 | 303 | 5192 | 3.59 | 186 | 3.23 | 167 | 37/19 | 51 | 298 | 5381 | 3.62 | 195 | 3.23 | 174 | 453 | 78 | 299 | 5316 | 3.61 | 192 | 3.23 | 172 | | | | | |
| SÍDLO Višňové | | | | | | Stav kráv: 86 / 89 | | | | | | | | | | | Vyradených kráv: 20 Zaradených prvôstok: 19 | | | | | | | | | | | Narodených teliat: 79 | | | | | |
| Pr.vek v rokoch a mes: | | | | | | 5/ 7 | | | | | | | | | | | Priemerná laktácia: 2.26 | | | | | | | | | | | | | | | | |
| | | | | | | | | | | | | | | | | | | | | | | | | | | | | | | | | | |
| 2 O H 3 | S R H | | | JASENOVÉ | 011 | 22 | 300 | 4379 | 4.10 | 179 | 3.46 | 152 | 28/14 | 59 | 298 | 4668 | 4.19 | 196 | 3.43 | 160 | 490 | 81 | 298 | 4589 | 4.17 | 191 | 3.43 | 158 | | | | | |
| K+M, spol. s r. o. Jasenové | | | | | | 22 | 300 | 4379 | 4.10 | 179 | 3.46 | 152 | 28/14 | 59 | 298 | 4668 | 4.19 | 196 | 3.43 | 160 | 490 | 81 | 298 | 4589 | 4.17 | 191 | 3.43 | 158 | | | | | |
| Výsledky za predchádzajúci kontrolný rok | | | | | | 42 | 289 | 4554 | 4.20 | 191 | 3.39 | 154 | 30/ 2 | 52 | 295 | 5003 | 4.04 | 202 | 3.40 | 170 | 399 | 94 | 292 | 4802 | 4.11 | 197 | 3.39 | 163 | | | | | |
| SÍDLO Jasenové | | | | | | Stav kráv: 162 / 161 | | | | | | | | | | | Vyradených kráv: 58 Zaradených prvôstok: 40 | | | | | | | | | | | Narodených teliat: 20 | | | | | |
| Danka Dávidiková - konateľ | | | | | | Pr.vek v rokoch a mes: | | | | | | | | | | | 4/10 | | | | | Priemerná laktácia: 2.40 | | | | | | | | | | | |
| | | | | | | | | | | | | | | | | | | | | | | | | | | | | | | | | | |
| VÝSLEDKY ZA OKRES ŽILINA | | | | | | 162 | 302 | 6522 | 3.69 | 241 | 3.41 | 222 | 30/12 | 370 | 300 | 6486 | 3.81 | 247 | 3.36 | 218 | 437 | 532 | 301 | 6497 | 3.78 | 245 | 3.37 | 219 | | | | | |
| Výsledky za predchádzajúci kontrolný rok | | | | | | 173 | 299 | 5735 | 3.78 | 217 | 3.38 | 194 | 31/27 | 388 | 300 | 6222 | 3.82 | 238 | 3.35 | 209 | 434 | 561 | 300 | 6072 | 3.81 | 231 | 3.36 | 204 | | | | | |
| POĽNOHOSP. DRUŽSTVÁ: | | | | | | 73 | 303 | 5136 | 3.69 | 189 | 3.29 | 169 | 34/ 4 | 201 | 301 | 5424 | 3.72 | 202 | 3.30 | 179 | 428 | 274 | 301 | 5347 | 3.71 | 199 | 3.30 | 177 | | | | | |
| SÚKROMNÝ SEKTOR: | | | | | | 89 | 302 | 7659 | 3.69 | 283 | 3.47 | 266 | 27/11 | 169 | 300 | 7750 | 3.89 | 301 | 3.40 | 264 | 447 | 258 | 301 | 7718 | 3.82 | 295 | 3.42 | 264 | | | | | |

| P R V Ě L A K T Á C I E | | | | | | | | | | | | DRUHÉ A ĎALŠIE LAKTÁCIE | | | | | V Š E T K Y L A K T Á C I E | | | | | | | | | | | |
|-------------------------|---|---|---|---|---|---|---|---|----|----|----|-------------------------|----|----|----|----|-----------------------------|----|----|----|----|----|----|----|----|----|----|----|
| 1 | 2 | 3 | 4 | 5 | 6 | 7 | 8 | 9 | 10 | 11 | 12 | 13 | 14 | 15 | 16 | 17 | 18 | 19 | 20 | 21 | 22 | 23 | 24 | 25 | 26 | 27 | 28 | 29 |

OKRES: BANSKÁ BYSTRICA

| | | | | | | | |
|---|--------------------------------------|-----------------------------|---|---------------------------------------|-------|------------------------------------|--------------------------------|
| 2 O H 3 | R S H | Slovenská Lupča | 012 | 70 293 6770 3.93 266 3.40 230 | 28/16 | 92 297 7485 3.72 279 3.32 249 447 | 162 295 7176 3.81 273 3.35 241 |
| Rolnícke družstvo HRON Slovenská Lupča | 70 293 6770 3.93 266 3.40 230 | 28/16 | 92 297 7485 3.72 279 3.32 249 447 | 162 295 7176 3.81 273 3.35 241 | | | |
| Výsledky za predchádzajúci kontrolný rok | 68 299 7345 3.83 281 3.33 244 | 32/ 1 | 100 295 7868 3.74 294 3.30 260 436 | 168 297 7656 3.77 289 3.31 254 | | | |
| SÍDLO Slovenská Lupča | Stav kráv: 207 / 217 | Vyradených kráv: 81 | Zaradených prvostok: 81 | Narodených teliat: 164 | | | |
| Ing.Igor Nemčok - predseda družstva, Ing.Valéria Spišáková - vedúci strediska | | Pr.vek v rokoch a mes: 4/ 8 | Priemerná laktácia: 2.17 | | | | |
| 2 O H 3 | H | HRONSEK | 021 | 5 296 7543 5.02 378 3.09 233 | 25/10 | 81 301 8929 4.34 388 3.23 288 433 | 86 300 8848 4.37 387 3.22 285 |
| AGRODUBNÍK, a.s. | 5 296 7543 5.02 378 3.09 233 | 25/10 | 81 301 8929 4.34 388 3.23 288 433 | 86 300 8848 4.37 387 3.22 285 | | | |
| Výsledky za predchádzajúci kontrolný rok | 38 303 7285 3.66 266 3.09 225 | 29/13 | 60 304 8103 3.75 304 3.16 256 392 | 98 303 7786 3.72 289 3.13 244 | | | |
| SÍDLO Banská Bystrica 5 | Stav kráv: 92 / 114 | Vyradených kráv: 30 | Zaradených prvostok: 30 | Narodených teliat: 77 | | | |
| Ing.Ján Šanta - riaditeľ, Ondrej Ottmár - zootechnik | | Pr.vek v rokoch a mes: 5/ 8 | Priemerná laktácia: 3.04 | | | | |
| 2 O H 3 | H S | BADÍN | 011 | 49 298 6380 3.57 228 3.24 207 | 29/29 | 83 300 7313 3.62 265 3.24 237 404 | 132 299 6967 3.61 251 3.24 226 |
| Polnohospodárske družstvo Badín | 49 298 6380 3.57 228 3.24 207 | 29/29 | 83 300 7313 3.62 265 3.24 237 404 | 132 299 6967 3.61 251 3.24 226 | | | |
| Výsledky za predchádzajúci kontrolný rok | 63 299 5955 3.66 218 3.15 188 | 30/ 4 | 90 298 6838 3.78 258 3.21 220 402 | 153 299 6474 3.73 242 3.19 206 | | | |
| SÍDLO Badín | Stav kráv: 211 / 189 | Vyradených kráv: 67 | Zaradených prvostok: 67 | Narodených teliat: 212 | | | |
| Ing.Mojmír Haško - predseda družstva, Ing.Zdenka Strelcová - zootechnik | | Pr.vek v rokoch a mes: 4/ 5 | Priemerná laktácia: 2.16 | | | | |
| 2 O H 3 | S | HROCHOŤ | 011 | 97 296 5305 4.33 230 3.40 181 | 35/ 9 | 137 289 5894 4.42 261 3.37 198 376 | 234 292 5650 4.39 248 3.38 191 |
| Polnohospodárske družstvo Hrochoť | 97 296 5305 4.33 230 3.40 181 | 35/ 9 | 137 289 5894 4.42 261 3.37 198 376 | 234 292 5650 4.39 248 3.38 191 | | | |
| Výsledky za predchádzajúci kontrolný rok | 73 293 5243 4.26 223 3.34 175 | 38/11 | 148 291 5405 4.21 228 3.31 179 394 | 221 292 5352 4.23 226 3.32 178 | | | |
| SÍDLO Hrochoť | Stav kráv: 281 / 315 | Vyradených kráv: 120 | Zaradených prvostok: 120 | Narodených teliat: 319 | | | |
| Ing.Šimon Škoviera - predseda družstva, Juraj Selecký - zootechnik | | Pr.vek v rokoch a mes: 4/10 | Priemerná laktácia: 2.20 | | | | |
| 2 O H 3 | S R | PODKONICE | 011 | 19 295 4443 4.41 196 3.20 142 | 33/23 | 57 297 5012 4.14 207 3.24 163 400 | 76 296 4870 4.20 205 3.23 158 |
| Polnohospodárske družstvo v Podkoniciach | 19 295 4443 4.41 196 3.20 142 | 33/23 | 57 297 5012 4.14 207 3.24 163 400 | 76 296 4870 4.20 205 3.23 158 | | | |
| Výsledky za predchádzajúci kontrolný rok | 19 300 5145 4.35 224 3.14 162 | 35/24 | 77 294 5070 4.40 223 3.26 165 393 | 96 295 5085 4.39 223 3.24 165 | | | |
| SÍDLO Podkonice | Stav kráv: 85 / 92 | Vyradených kráv: 22 | Zaradených prvostok: 22 | Narodených teliat: 89 | | | |
| Ing.Soňa Portelekyová - predseda, Ing.Soňa Portelekyová - zootechnik | | Pr.vek v rokoch a mes: 6/ 2 | Priemerná laktácia: 2.99 | | | | |
| 2 O H 3 | S H X | PONIKY | 011 | 59 301 6770 4.04 274 3.39 230 | 34/14 | 93 295 6123 3.97 243 3.39 207 442 | 152 298 6374 4.00 255 3.39 216 |
| AG Poniky, s.r.o. | 59 301 6770 4.04 274 3.39 230 | 34/14 | 93 295 6123 3.97 243 3.39 207 442 | 152 298 6374 4.00 255 3.39 216 | | | |
| Výsledky za predchádzajúci kontrolný rok | 43 303 6879 4.02 277 3.43 236 | 33/30 | 98 297 5950 4.12 245 3.42 203 468 | 141 299 6233 4.09 255 3.42 213 | | | |
| SÍDLO Poniky | Stav kráv: 237 / 227 | Vyradených kráv: 51 | Zaradených prvostok: 51 | Narodených teliat: 156 | | | |
| Ing.Dušan Vajs - konateľ, Ing.Zuzana Sumráková - zootechnik | | Pr.vek v rokoch a mes: 5/ 4 | Priemerná laktácia: 2.46 | | | | |
| 2 O H 3 | R H S | SELCE | 011 | 32 298 7412 3.91 290 3.16 235 | 26/ 8 | 61 297 8243 4.12 340 3.22 265 402 | 93 297 7957 4.05 323 3.20 255 |
| Rolnícke družstvo | 32 298 7412 3.91 290 3.16 235 | 26/ 8 | 61 297 8243 4.12 340 3.22 265 402 | 93 297 7957 4.05 323 3.20 255 | | | |
| Výsledky za predchádzajúci kontrolný rok | 45 299 7498 3.93 295 3.28 246 | 24/20 | 52 297 8504 3.84 327 3.19 271 397 | 97 298 8037 3.88 312 3.23 259 | | | |
| SÍDLO Selce | Stav kráv: 124 / 117 | Vyradených kráv: 36 | Zaradených prvostok: 36 | Narodených teliat: 110 | | | |
| Ing.Štefan Čulik - predseda družstva, Ing.Dagmar Chmelíková - zootechnik | | Pr.vek v rokoch a mes: 4/ 3 | Priemerná laktácia: 2.19 | | | | |
| 2 O H 3 | S | STRELNÍKY | 011 | 54 296 3827 4.00 153 3.33 127 | 29/18 | 122 293 4317 3.89 168 3.30 143 388 | 176 294 4167 3.92 163 3.31 138 |
| PD "BUKOVINA" Strelníky | 54 296 3827 4.00 153 3.33 127 | 29/18 | 122 293 4317 3.89 168 3.30 143 388 | 176 294 4167 3.92 163 3.31 138 | | | |
| Výsledky za predchádzajúci kontrolný rok | 42 294 3851 4.09 157 3.34 128 | 29/14 | 120 293 4629 4.01 186 3.36 156 391 | 162 294 4428 4.03 178 3.36 149 | | | |
| SÍDLO Strelníky | Stav kráv: 190 / 207 | Vyradených kráv: 64 | Zaradených prvostok: 64 | Narodených teliat: 210 | | | |
| Ing.Peter Mikulína - konateľ, Ing.Alena Mikulinová - zootechnik | | Pr.vek v rokoch a mes: 4/ 9 | Priemerná laktácia: 2.56 | | | | |

| P R V Ě L A K T Á C I E | | | | | | | | | | | | DRUHÉ A ĎALŠIE LAKTÁCIE | | | | | | | | | | V Š E T K Y L A K T Á C I E | | | | | | |
|-------------------------|---|---|---|---|---|---|---|---|----|----|----|-------------------------|----|----|----|----|----|----|----|----|----|-----------------------------|----|----|----|----|----|----|
| 1 | 2 | 3 | 4 | 5 | 6 | 7 | 8 | 9 | 10 | 11 | 12 | 13 | 14 | 15 | 16 | 17 | 18 | 19 | 20 | 21 | 22 | 23 | 24 | 25 | 26 | 27 | 28 | 29 |

OKRES: BANSKÁ BYSTRICA

| | | | | | | | | | | | | | | | | | | | | | | | | |
|---|-----|-----------|------------|-------------|-------------|------------|------------------------|------------|---------------------|-----------|----------------------|-------------|--------------------|------------|-------------|------------|------------|------------|------------|-------------|-------------|------------|-------------|------------|
| 2 O H 1 S X TAJOV | 021 | 21 | 292 | 3891 | 4.54 | 177 | 3.21 | 125 | 40/6 | 57 | 291 | 4765 | 4.44 | 212 | 3.12 | 149 | 421 | 78 | 291 | 4530 | 4.47 | 202 | 3.14 | 142 |
| PD Banská Bystrica časť Podlavice | | 21 | 292 | 3891 | 4.54 | 177 | 3.21 | 125 | 40/6 | 57 | 291 | 4765 | 4.44 | 212 | 3.12 | 149 | 421 | 78 | 291 | 4530 | 4.47 | 202 | 3.14 | 142 |
| Výsledky za predchádzajúci kontrolný rok | | 25 | 295 | 3981 | 4.49 | 179 | 3.14 | 125 | 35/28 | 65 | 292 | 4454 | 4.45 | 198 | 3.16 | 141 | 418 | 90 | 293 | 4323 | 4.46 | 193 | 3.15 | 136 |
| SÍDLO Banská Bystrica - Podlavica | | | | Stav kráv: | | 124 | / | 127 | Vyradených kráv: | 38 | Zaradených prvôstok: | 44 | Narodených teliat: | 130 | | | | | | | | | | |
| Ján Makan - riaditeľ, Ján Riečan - zootechnik | | | | | | | Pr.vek v rokoch a mes: | 5/9 | Priemerná laktácia: | 2.48 | | | | | | | | | | | | | | |
| 2 S H 3 MB S Vojtech Lihan SHR | 011 | 10 | 295 | 6463 | 3.78 | 244 | 3.30 | 213 | 31/15 | 25 | 299 | 7384 | 3.80 | 280 | 3.31 | 245 | 431 | 35 | 298 | 7121 | 3.79 | 270 | 3.31 | 236 |
| 2 O H 3 MB H R Medzibrod | 021 | 15 | 304 | 7048 | 3.87 | 273 | 3.28 | 231 | 28/30 | 50 | 299 | 7290 | 3.80 | 277 | 3.31 | 242 | 441 | 65 | 300 | 7234 | 3.82 | 276 | 3.31 | 239 |
| Vojtech Lihan SHR | | 25 | 300 | 6814 | 3.84 | 262 | 3.29 | 224 | 29/30 | 75 | 299 | 7321 | 3.80 | 278 | 3.31 | 243 | 438 | 100 | 299 | 7194 | 3.81 | 274 | 3.31 | 238 |
| Výsledky za predchádzajúci kontrolný rok | | 47 | 303 | 6630 | 3.98 | 264 | 3.36 | 222 | 28/5 | 68 | 303 | 7336 | 3.89 | 286 | 3.31 | 243 | 487 | 115 | 303 | 7047 | 3.93 | 277 | 3.33 | 234 |
| SÍDLO Medzibrod | | | | Stav kráv: | | 156 | / | 163 | Vyradených kráv: | 47 | Zaradených prvôstok: | 39 | Narodených teliat: | 78 | | | | | | | | | | |
| Vojtech Lihan - konateľ, Peter Lihan - zootechnik | | | | | | | Pr.vek v rokoch a mes: | 5/1 | Priemerná laktácia: | 2.46 | | | | | | | | | | | | | | |
| 2 O H 3 R H S BRUSNO | 011 | 11 | 305 | 9047 | 3.45 | 312 | 3.33 | 301 | 24/29 | 27 | 305 | 9568 | 3.60 | 344 | 3.49 | 333 | 435 | 38 | 305 | 9417 | 3.56 | 335 | 3.44 | 324 |
| Ing.Eva Roštárová SHR f. Brusno-Jelšiny | | 11 | 305 | 9047 | 3.45 | 312 | 3.33 | 301 | 24/29 | 27 | 305 | 9568 | 3.60 | 344 | 3.49 | 333 | 435 | 38 | 305 | 9417 | 3.56 | 335 | 3.44 | 324 |
| Výsledky za predchádzajúci kontrolný rok | | 17 | 305 | 9273 | 3.78 | 350 | 3.39 | 315 | 24/2 | 31 | 303 | 9748 | 3.59 | 350 | 3.38 | 330 | 487 | 48 | 303 | 9580 | 3.66 | 350 | 3.39 | 324 |
| SÍDLO Banská Bystrica | | | | Stav kráv: | | 53 | / | 63 | Vyradených kráv: | 21 | Zaradených prvôstok: | 11 | Narodených teliat: | 32 | | | | | | | | | | |
| Ing.Eva Roštárová - konateľ, Mgr.Eva Roštárová - zootechnik | | | | | | | Pr.vek v rokoch a mes: | 4/9 | Priemerná laktácia: | 2.50 | | | | | | | | | | | | | | |
| 2 O H 3 H X R Podkonice | 011 | 15 | 304 | 5229 | 4.00 | 209 | 3.12 | 163 | 34/8 | 14 | 292 | 5044 | 3.82 | 193 | 3.22 | 163 | 459 | 29 | 298 | 5140 | 3.92 | 201 | 3.17 | 163 |
| Súkromná farma B+B, Podkonice | | 15 | 304 | 5229 | 4.00 | 209 | 3.12 | 163 | 34/8 | 14 | 292 | 5044 | 3.82 | 193 | 3.22 | 163 | 459 | 29 | 298 | 5140 | 3.92 | 201 | 3.17 | 163 |
| Výsledky za predchádzajúci kontrolný rok | | 7 | 305 | 5024 | 3.89 | 195 | 3.14 | 158 | 31/28 | 17 | 305 | 5732 | 4.10 | 235 | 3.10 | 177 | 475 | 24 | 305 | 5525 | 4.05 | 224 | 3.11 | 172 |
| SÍDLO Podkonice | | | | Stav kráv: | | 58 | / | 56 | Vyradených kráv: | 9 | Zaradených prvôstok: | 10 | Narodených teliat: | 14 | | | | | | | | | | |
| Miroslav Barla - majiteľ, Miroslav Barla - majiteľ | | | | | | | Pr.vek v rokoch a mes: | 5/8 | Priemerná laktácia: | 1.98 | | | | | | | | | | | | | | |
| 2 O H 3 B H Braunvieh Mliečna fa | 011 | 9 | 299 | 4695 | 4.17 | 196 | 3.29 | 154 | 40/13 | 23 | 301 | 5855 | 4.06 | 237 | 3.09 | 181 | 542 | 32 | 300 | 5529 | 4.08 | 226 | 3.14 | 174 |
| BRAUNVIEH Mliečna farma | | 9 | 299 | 4695 | 4.17 | 196 | 3.29 | 154 | 40/13 | 23 | 301 | 5855 | 4.06 | 237 | 3.09 | 181 | 542 | 32 | 300 | 5529 | 4.08 | 226 | 3.14 | 174 |
| Výsledky za predchádzajúci kontrolný rok | | 9 | 296 | 5348 | 4.16 | 222 | 3.20 | 171 | 42/6 | 19 | 296 | 5099 | 4.33 | 221 | 3.18 | 162 | 474 | 28 | 296 | 5179 | 4.27 | 221 | 3.19 | 165 |
| SÍDLO Slovenská Ľupča | | | | Stav kráv: | | 62 | / | 65 | Vyradených kráv: | 18 | Zaradených prvôstok: | 18 | Narodených teliat: | 16 | | | | | | | | | | |
| Jozef Hriadlovský - majiteľ | | | | | | | Pr.vek v rokoch a mes: | 6/11 | Priemerná laktácia: | 3.04 | | | | | | | | | | | | | | |

VÝSLEDKY ZA OKRES

| | | | | | | | | | | | | | | | | | | | | | | | | |
|--|--|------------|------------|-------------|-------------|------------|-------------|------------|--------------|------------|------------|-------------|-------------|------------|-------------|------------|------------|-------------|------------|-------------|-------------|------------|-------------|------------|
| BANSKÁ BYSTRICA | | 466 | 297 | 5877 | 4.01 | 236 | 3.32 | 195 | 31/28 | 922 | 296 | 6503 | 4.02 | 261 | 3.29 | 214 | 417 | 1388 | 296 | 6293 | 4.02 | 253 | 3.30 | 208 |
| Výsledky za predchádzajúci kontrolný rok | | 531 | 299 | 6013 | 3.95 | 237 | 3.28 | 197 | 31/20 | 1056 | 296 | 6049 | 3.97 | 240 | 3.27 | 198 | 416 | 1587 | 297 | 6037 | 3.97 | 239 | 3.27 | 198 |
| POĽNOHOSP. DRUŽSTVÁ: | | 347 | 296 | 5616 | 4.05 | 227 | 3.32 | 186 | 31/17 | 690 | 295 | 6396 | 4.08 | 261 | 3.27 | 209 | 405 | 1037 | 295 | 6135 | 4.07 | 250 | 3.29 | 202 |
| SÚKROMNÝ SEKTOR: | | 119 | 302 | 6638 | 3.93 | 261 | 3.33 | 221 | 33/2 | 232 | 298 | 6819 | 3.85 | 263 | 3.35 | 228 | 451 | 351 | 299 | 6758 | 3.88 | 262 | 3.34 | 226 |
| ŠLACHTITELSKÉ CHOVY: | | 10 | 295 | 6463 | 3.78 | 244 | 3.30 | 213 | 31/15 | 25 | 299 | 7384 | 3.80 | 280 | 3.31 | 245 | 431 | 35 | 298 | 7121 | 3.79 | 270 | 3.31 | 236 |

| P R V Ě L A K T Á C I E | | | | | | | | | | | | D R U H Ě A Ď A L Š I E L A K T Á C I E | | | | | V Š E T K Y L A K T Á C I E | | | | | | | | | | | |
|-------------------------|---|---|---|---|---|---|---|---|----|----|----|---|----|----|----|----|-----------------------------|----|----|----|----|----|----|----|----|----|----|----|
| 1 | 2 | 3 | 4 | 5 | 6 | 7 | 8 | 9 | 10 | 11 | 12 | 13 | 14 | 15 | 16 | 17 | 18 | 19 | 20 | 21 | 22 | 23 | 24 | 25 | 26 | 27 | 28 | 29 |

OKRES: BREZNO

| | | | | | | | | | | | | | | | | | | | | | | | | | | |
|--|-------|-------------------|-----|-----------------------------|------------|-------------|-------------|------------------------|-------------|------------|--------------|-------------------------|------------|-------------|-------------|--------------------------|-------------|------------|------------|------------|------------|-------------|-------------|------------|-------------|------------|
| 2 O H 3 | H X R | PODKOREŇOVÁ FARMA | 031 | 104 | 301 | 5687 | 4.36 | 248 | 3.36 | 191 | 32/20 | 132 | 299 | 6574 | 4.33 | 284 | 3.23 | 213 | 487 | 236 | 300 | 6183 | 4.34 | 268 | 3.28 | 203 |
| PD ĎUMBIER so sídlom v Brezne | | | | 104 | 301 | 5687 | 4.36 | 248 | 3.36 | 191 | 32/20 | 132 | 299 | 6574 | 4.33 | 284 | 3.23 | 213 | 487 | 236 | 300 | 6183 | 4.34 | 268 | 3.28 | 203 |
| Výsledky za predchádzajúci kontrolný rok | | | | 74 | 303 | 5748 | 3.83 | 220 | 3.11 | 179 | 32/17 | 137 | 300 | 6558 | 4.26 | 279 | 3.16 | 207 | 444 | 211 | 301 | 6274 | 4.12 | 258 | 3.15 | 197 |
| SÍDLO Brezno | | | | Stav kráv: 348 / 337 | | | | Vyradených kráv: 92 | | | | Zaradených prvôtok: 106 | | | | Narodených teliat: 259 | | | | | | | | | | |
| Ing.Igor Hudec - predseda družstva, Viera Košťalová - zootechnik | | | | | | | | Pr.vek v rokoch a mes: | | | | 4/10 | | | | Priemerná laktácia: 2.00 | | | | | | | | | | |
| 2 O H 1 | S | BRAVÁCOVO | 021 | 21 | 298 | 3050 | 3.87 | 118 | 3.15 | 96 | 46/19 | 113 | 288 | 3362 | 3.84 | 129 | 3.18 | 107 | 415 | 134 | 289 | 3313 | 3.85 | 127 | 3.17 | 105 |
| Poľnohospodárske druž.so sídlom v Beňuši | | | | 21 | 298 | 3050 | 3.87 | 118 | 3.15 | 96 | 46/19 | 113 | 288 | 3362 | 3.84 | 129 | 3.18 | 107 | 415 | 134 | 289 | 3313 | 3.85 | 127 | 3.17 | 105 |
| Výsledky za predchádzajúci kontrolný rok | | | | 40 | 291 | 3349 | 3.93 | 132 | 3.16 | 106 | 43/28 | 109 | 285 | 3694 | 3.93 | 145 | 3.22 | 119 | 402 | 149 | 286 | 3602 | 3.93 | 142 | 3.20 | 115 |
| SÍDLO Beňuš | | | | Stav kráv: 150 / 173 | | | | Vyradených kráv: 36 | | | | Zaradených prvôtok: 9 | | | | Narodených teliat: 125 | | | | | | | | | | |
| Jozef Kanoš - predseda družstva, Ing.Peter Mindek - zootechnik | | | | | | | | Pr.vek v rokoch a mes: | | | | 6/10 | | | | Priemerná laktácia: 3.32 | | | | | | | | | | |
| 2 O H 3 | S X | ČIERNY BALOG | 012 | 66 | 285 | 3160 | 3.65 | 115 | 3.05 | 96 | 42/27 | 101 | 284 | 3576 | 3.59 | 128 | 3.09 | 110 | 426 | 167 | 285 | 3412 | 3.61 | 123 | 3.07 | 105 |
| POLNOPRODUKT Čierny Balog, družstvo | | | | 66 | 285 | 3160 | 3.65 | 115 | 3.05 | 96 | 42/27 | 101 | 284 | 3576 | 3.59 | 128 | 3.09 | 110 | 426 | 167 | 285 | 3412 | 3.61 | 123 | 3.07 | 105 |
| Výsledky za predchádzajúci kontrolný rok | | | | 35 | 293 | 3453 | 3.65 | 126 | 3.10 | 107 | 46/29 | 97 | 289 | 3366 | 3.75 | 126 | 3.13 | 105 | 394 | 132 | 290 | 3389 | 3.72 | 126 | 3.12 | 106 |
| SÍDLO Čierny Balog | | | | Stav kráv: 234 / 198 | | | | Vyradených kráv: 53 | | | | Zaradených prvôtok: 85 | | | | Narodených teliat: 187 | | | | | | | | | | |
| Ing.Lubomír Žák - predseda družstva, Jozef Daxner - zootechnik | | | | | | | | Pr.vek v rokoch a mes: | | | | 6/ 1 | | | | Priemerná laktácia: 2.58 | | | | | | | | | | |
| 2 O H 3 | S X | Pohorelá | 011 | 64 | 295 | 4019 | 3.94 | 158 | 3.34 | 134 | 35/ 3 | 113 | 290 | 4704 | 3.84 | 181 | 3.33 | 157 | 438 | 177 | 292 | 4456 | 3.88 | 173 | 3.33 | 149 |
| Poľnohospodárske družstvo Agropohorelá | | | | 64 | 295 | 4019 | 3.94 | 158 | 3.34 | 134 | 35/ 3 | 113 | 290 | 4704 | 3.84 | 181 | 3.33 | 157 | 438 | 177 | 292 | 4456 | 3.88 | 173 | 3.33 | 149 |
| Výsledky za predchádzajúci kontrolný rok | | | | 55 | 294 | 4395 | 3.77 | 166 | 3.28 | 144 | 40/15 | 98 | 295 | 4884 | 3.86 | 189 | 3.30 | 161 | 433 | 153 | 295 | 4708 | 3.83 | 180 | 3.29 | 155 |
| SÍDLO Pohorelá | | | | Stav kráv: 224 / 221 | | | | Vyradených kráv: 64 | | | | Zaradených prvôtok: 51 | | | | Narodených teliat: 185 | | | | | | | | | | |
| Jozef Tlučák - konateI, Helena Pompurová - zootechnik | | | | | | | | Pr.vek v rokoch a mes: | | | | 5/ 5 | | | | Priemerná laktácia: 2.67 | | | | | | | | | | |
| 2 O H 1 | S X X | Šumiac | 011 | 44 | 297 | 3049 | 4.40 | 134 | 3.27 | 100 | 38/24 | 69 | 290 | 3409 | 4.37 | 149 | 3.31 | 113 | 427 | 113 | 293 | 3269 | 4.38 | 143 | 3.29 | 108 |
| Poľnohospodárske družstvo Šumiac | | | | 44 | 297 | 3049 | 4.40 | 134 | 3.27 | 100 | 38/24 | 69 | 290 | 3409 | 4.37 | 149 | 3.31 | 113 | 427 | 113 | 293 | 3269 | 4.38 | 143 | 3.29 | 108 |
| Výsledky za predchádzajúci kontrolný rok | | | | 30 | 298 | 3039 | 4.11 | 125 | 3.25 | 99 | 34/26 | 67 | 290 | 3403 | 4.27 | 145 | 3.28 | 111 | 416 | 97 | 292 | 3290 | 4.23 | 139 | 3.27 | 108 |
| SÍDLO Šumiac | | | | Stav kráv: 188 / 172 | | | | Vyradených kráv: 32 | | | | Zaradených prvôtok: 55 | | | | Narodených teliat: 115 | | | | | | | | | | |
| Michal Čubáň - predseda, Ing.Elena Durajová - zootechnik | | | | | | | | Pr.vek v rokoch a mes: | | | | 5/ 8 | | | | Priemerná laktácia: 2.48 | | | | | | | | | | |
| 2 O H 1 | S X | Polomka | 011 | 20 | 296 | 2264 | 4.06 | 92 | 3.22 | 73 | 45/ 6 | 102 | 292 | 2668 | 3.92 | 105 | 3.08 | 82 | 402 | 122 | 293 | 2602 | 3.94 | 102 | 3.10 | 81 |
| MaJa, s.r.o. | | | | 20 | 296 | 2264 | 4.06 | 92 | 3.22 | 73 | 45/ 6 | 102 | 292 | 2668 | 3.92 | 105 | 3.08 | 82 | 402 | 122 | 293 | 2602 | 3.94 | 102 | 3.10 | 81 |
| Výsledky za predchádzajúci kontrolný rok | | | | 37 | 290 | 2744 | 4.15 | 114 | 3.23 | 89 | 45/ 4 | 94 | 284 | 3140 | 4.09 | 128 | 3.15 | 99 | 399 | 131 | 286 | 3028 | 4.11 | 124 | 3.17 | 96 |
| SÍDLO Polomka | | | | Stav kráv: 146 / 160 | | | | Vyradených kráv: 36 | | | | Zaradených prvôtok: 22 | | | | Narodených teliat: 90 | | | | | | | | | | |
| Marta Ocelová - konateI, Matej Betka - zootechnik | | | | | | | | Pr.vek v rokoch a mes: | | | | 6/10 | | | | Priemerná laktácia: 3.27 | | | | | | | | | | |
| 2 O H 3 | B | TELGÁRT | 011 | 4 | 301 | 4075 | 4.18 | 170 | 3.57 | 145 | 32/ 9 | 19 | 299 | 4898 | 4.04 | 198 | 3.42 | 167 | 540 | 23 | 299 | 4755 | 4.06 | 193 | 3.44 | 163 |
| Ing.Štefan Lunter SHR | | | | 4 | 301 | 4075 | 4.18 | 170 | 3.57 | 145 | 32/ 9 | 19 | 299 | 4898 | 4.04 | 198 | 3.42 | 167 | 540 | 23 | 299 | 4755 | 4.06 | 193 | 3.44 | 163 |
| Výsledky za predchádzajúci kontrolný rok | | | | 1 | 305 | 4527 | 3.53 | 160 | 3.36 | 152 | 33/11 | 13 | 300 | 4597 | 4.34 | 199 | 3.59 | 165 | 439 | 14 | 301 | 4592 | 4.28 | 197 | 3.58 | 164 |
| SÍDLO Telgárt č.5 | | | | Stav kráv: 33 / 32 | | | | Vyradených kráv: 6 | | | | Zaradených prvôtok: 6 | | | | Narodených teliat: 19 | | | | | | | | | | |
| Ing.Štefan Lunter - majiteI, | | | | | | | | Pr.vek v rokoch a mes: | | | | 6/ 7 | | | | Priemerná laktácia: 3.06 | | | | | | | | | | |
| 2 O H 3 | S X | AGROHELP s.r.o. | 011 | 60 | 294 | 3412 | 3.79 | 129 | 3.07 | 105 | 36/ 7 | 145 | 283 | 3840 | 3.71 | 143 | 3.10 | 119 | 426 | 205 | 286 | 3715 | 3.73 | 139 | 3.09 | 115 |
| AGROHELP, s.r.o. Helpa | | | | 60 | 294 | 3412 | 3.79 | 129 | 3.07 | 105 | 36/ 7 | 145 | 283 | 3840 | 3.71 | 143 | 3.10 | 119 | 426 | 205 | 286 | 3715 | 3.73 | 139 | 3.09 | 115 |
| Výsledky za predchádzajúci kontrolný rok | | | | 54 | 294 | 3560 | 4.03 | 143 | 3.10 | 110 | 34/ 6 | 116 | 279 | 3709 | 4.13 | 153 | 3.20 | 119 | 421 | 170 | 283 | 3662 | 4.10 | 150 | 3.17 | 116 |
| SÍDLO Helpa | | | | Stav kráv: 243 / 261 | | | | Vyradených kráv: 59 | | | | Zaradených prvôtok: 41 | | | | Narodených teliat: 194 | | | | | | | | | | |
| Michal Ďurica - riaditeI, Marta Kubandová - zootechnik | | | | | | | | Pr.vek v rokoch a mes: | | | | 5/ 5 | | | | Priemerná laktácia: 2.58 | | | | | | | | | | |

| 1 | 2 | 3 | 4 | 5 | 6 | 7 | 8 | 9 | 10 | 11 | 12 | 13 | 14 | 15 | 16 | 17 | 18 | 19 | 20 | 21 | 22 | 23 | 24 | 25 | 26 | 27 | 28 | 29 |
|---|---|---|---|---|---|---|---|---|----|----|----|----|----|----|----|----|----|----|----|----|----|----|----|----|----|----|----|----|
|---|---|---|---|---|---|---|---|---|----|----|----|----|----|----|----|----|----|----|----|----|----|----|----|----|----|----|----|----|

OKRES: BREZNO

| | | | | | | | | | | | | | | | | |
|---|-----|------------------------|------------------|----------------|-----------|------------------|---------------|----------------------|----------------------|---------------|---------------|------------------|---------------------|-----------|--|------|
| 2 O H 2 S X Jasenie | 011 | 12 293 | 2390 4.12 | 98 3.10 | 74 | 31/30 | 38 300 | 3094 4.32 | 133 3.07 | 95 433 | 50 298 | 2925 4.28 | 125 3.08 | 90 | | |
| Ranč u Mariána s.r.o. | | 12 293 | 2390 4.12 | 98 3.10 | 74 | 31/30 | 38 300 | 3094 4.32 | 133 3.07 | 95 433 | 50 298 | 2925 4.28 | 125 3.08 | 90 | | |
| Výsledky za predchádzajúci kontrolný rok | | 32 284 | 2481 4.22 | 105 3.02 | 75 | 31/15 | 11 279 | 2440 4.56 | 111 3.05 | 74 400 | 43 282 | 2471 4.31 | 106 3.03 | 75 | | |
| SÍDLO Jasenie | | Stav kráv: | | 82 / | 156 | Vyradených kráv: | 77 | Zaradených prvôstok: | 4 Narodených teliat: | | | | | 63 | | |
| Mariám Bruchter - konateľ, Mariám Bruchter - zootechnik | | Pr.vek v rokoch a mes: | | | | | | | | | | 4/ 1 | Priemerná laktácia: | | | 2.16 |

VÝSLEDKY ZA OKRES

| | | | | | | | | | | | | | | |
|--|--|----------------|------------------|-----------------|------------|--------------|----------------|------------------|-----------------|----------------|-----------------|------------------|-----------------|------------|
| BREZNO | | 395 295 | 3925 4.09 | 160 3.25 | 128 | 37/ 5 | 832 290 | 4105 3.98 | 163 3.20 | 131 436 | 1227 292 | 4047 4.01 | 162 3.22 | 130 |
| Výsledky za predchádzajúci kontrolný rok | | 358 295 | 3885 3.90 | 152 3.15 | 123 | 38/ 3 | 742 289 | 4240 4.08 | 173 3.21 | 136 417 | 1100 291 | 4125 4.02 | 166 3.19 | 132 |
| POĽNOHOSP. DRUŽSTVÁ: | | 299 295 | 4199 4.14 | 174 3.28 | 138 | 37/ 5 | 528 291 | 4499 4.03 | 181 3.23 | 145 442 | 827 292 | 4391 4.07 | 179 3.25 | 143 |
| SÚKROMNÝ SEKTOR: | | 96 295 | 3073 3.88 | 119 3.13 | 96 | 37/ 4 | 304 289 | 3420 3.86 | 132 3.12 | 107 426 | 400 291 | 3337 3.87 | 129 3.12 | 104 |

OKRES: DETVA

| | | | | | | | | | | | | | | | | |
|---|-----|------------------------|------------------|-----------------|------------|------------------|----------------|----------------------|-----------------------|----------------|----------------|------------------|---------------------|------------|--|------|
| 2 O H 1 S KRIVÁŇ | 011 | 31 299 | 3986 4.03 | 161 3.46 | 138 | 35/12 | 107 296 | 4455 3.99 | 178 3.46 | 154 439 | 138 297 | 4349 4.00 | 174 3.46 | 151 | | |
| Roľnícke družstvo Kriváň | | 31 299 | 3986 4.03 | 161 3.46 | 138 | 35/12 | 107 296 | 4455 3.99 | 178 3.46 | 154 439 | 138 297 | 4349 4.00 | 174 3.46 | 151 | | |
| Výsledky za predchádzajúci kontrolný rok | | 50 298 | 4156 3.95 | 164 3.34 | 139 | 31/25 | 101 293 | 4492 3.85 | 173 3.30 | 148 430 | 151 295 | 4381 3.88 | 170 3.31 | 145 | | |
| SÍDLO Kriváň | | Stav kráv: | | 212 / | 213 | Vyradených kráv: | 55 | Zaradených prvôstok: | 48 Narodených teliat: | | | | | 186 | | |
| Ing.Štefan Ďurica - predseda družstva, Jaroslav Melich - zootechnik | | Pr.vek v rokoch a mes: | | | | | | | | | | 5/ 0 | Priemerná laktácia: | | | 2.40 |

| | | | | | | | | | | | | | | | | |
|--|-----|------------------------|------------------|-----------------|------------|------------------|----------------|----------------------|------------------------|----------------|----------------|------------------|---------------------|------------|--|------|
| 2 S H 3 S H R DETVA | 011 | 139 302 | 6904 4.08 | 282 3.42 | 236 | 29/22 | 261 295 | 7013 4.09 | 287 3.35 | 235 431 | 400 297 | 6975 4.09 | 285 3.37 | 235 | | |
| 2 S H 3 H S ŽELOBUDZA | 031 | 113 301 | 7534 3.63 | 273 3.27 | 246 | 29/17 | 140 296 | 7647 3.69 | 282 3.26 | 250 433 | 253 299 | 7596 3.67 | 278 3.26 | 248 | | |
| AGROSEV, spol. s r.o. Detva | | 252 302 | 7187 3.87 | 278 3.35 | 241 | 29/20 | 401 296 | 7234 3.95 | 286 3.32 | 240 432 | 653 298 | 7216 3.92 | 283 3.33 | 240 | | |
| Výsledky za predchádzajúci kontrolný rok | | 278 299 | 6854 3.83 | 262 3.39 | 233 | 28/19 | 308 296 | 7446 3.71 | 276 3.34 | 249 434 | 586 297 | 7165 3.77 | 270 3.36 | 241 | | |
| SÍDLO Detva | | Stav kráv: | | 899 / | 817 | Vyradených kráv: | 328 | Zaradených prvôstok: | 269 Narodených teliat: | | | | | 834 | | |
| Martin Malatinec - konateľ, Ing.Radoslav Demian - zootechnik | | Pr.vek v rokoch a mes: | | | | | | | | | | 4/ 5 | Priemerná laktácia: | | | 2.03 |

VÝSLEDKY ZA OKRES

| | | | | | | | | | | | | | | |
|--|--|----------------|------------------|-----------------|------------|--------------|----------------|------------------|-----------------|----------------|----------------|------------------|-----------------|------------|
| DETVA | | 283 301 | 6836 3.88 | 265 3.36 | 229 | 30/ 9 | 508 296 | 6649 3.95 | 263 3.34 | 222 433 | 791 298 | 6716 3.93 | 264 3.34 | 225 |
| Výsledky za predchádzajúci kontrolný rok | | 356 298 | 6385 3.84 | 245 3.39 | 216 | 29/ 8 | 496 294 | 6459 3.73 | 241 3.35 | 216 441 | 852 296 | 6428 3.77 | 242 3.36 | 216 |
| POĽNOHOSP. DRUŽSTVÁ: | | 31 299 | 3986 4.03 | 161 3.46 | 138 | 35/12 | 107 296 | 4455 3.99 | 178 3.46 | 154 439 | 138 297 | 4349 4.00 | 174 3.46 | 151 |
| SÚKROMNÝ SEKTOR: | | 252 302 | 7187 3.87 | 278 3.35 | 241 | 29/20 | 401 296 | 7234 3.95 | 286 3.32 | 240 432 | 653 298 | 7216 3.92 | 283 3.33 | 240 |
| ŠLACHTITELSKÉ CHOVY: | | 252 302 | 7187 3.87 | 278 3.35 | 241 | 29/20 | 401 296 | 7234 3.95 | 286 3.32 | 240 432 | 653 298 | 7216 3.92 | 283 3.33 | 240 |

| | | P R V Ě L A K T Á C I E | | | | | | | | | | | DRUHÉ A ĎALŠIE LAKTÁCIE | | | | | | V Š E T K Y L A K T Á C I E | | | | | | | | | |
|---|---|-------------------------|---|---|---|---|---|---|----|----|----|----|-------------------------|----|----|----|----|----|-----------------------------|----|----|----|----|----|----|----|----|----|
| 1 | 2 | 3 | 4 | 5 | 6 | 7 | 8 | 9 | 10 | 11 | 12 | 13 | 14 | 15 | 16 | 17 | 18 | 19 | 20 | 21 | 22 | 23 | 24 | 25 | 26 | 27 | 28 | 29 |

OKRES: KRUPINA

| | | | | | | | | | | | | | | | | | | | | | | | | | | | | |
|---|-------|--------------------|--|-----|------------|------------|-------------|-------------|------------------------|-------------|------------|--------------|---------------------|------------|-------------|-------------|--------------------|-------------|------------|------------|------------|------------|-------------|-------------|-------------|-------------|-------------|------------|
| 6 O H 3 | H R S | BZOVIK | | 012 | 119 | 299 | 6403 | 3.93 | 252 | 3.38 | 216 | 28/10 | 120 | 300 | 7740 | 3.87 | 299 | 3.33 | 258 | 454 | 239 | 300 | 7075 | 3.90 | 276 | 3.35 | 237 | |
| 6 O H 3 | H R S | RD Bzovík-Jalšovík | | 041 | 89 | 302 | 7955 | 3.64 | 290 | 3.23 | 257 | 28/ 6 | 115 | 299 | 8226 | 3.67 | 302 | 3.28 | 270 | 464 | 204 | 300 | 8108 | 3.66 | 297 | 3.26 | 264 | |
| Roľnícke družstvo Bzovík | | | | | 208 | 300 | 7067 | 3.79 | 268 | 3.30 | 234 | 28/ 8 | 235 | 300 | 7978 | 3.77 | 301 | 3.30 | 264 | 459 | 443 | 300 | 7550 | 3.78 | 285 | 3.30 | 249 | |
| Výsledky za predchádzajúci kontrolný rok | | | | | 142 | 298 | 6422 | 3.82 | 246 | 3.29 | 211 | 28/ 8 | 259 | 298 | 6882 | 3.90 | 269 | 3.29 | 227 | 457 | 401 | 298 | 6719 | 3.88 | 261 | 3.29 | 221 | |
| SÍDLO Bzovík | | | | | Stav kráv: | | | 603 / 643 | Vyradených kráv: | | | 282 | Zaradených prvôtok: | | | 175 | Narodených teliat: | | | 466 | | | | | | | | |
| Ing.Juraj Petruš - predseda predstavenstva, Lubomír Ďatko - zooteknik | | | | | | | | | Pr.vek v rokoch a mes: | | | 4/ 4 | Priemerná laktácia: | | | 2.07 | | | | | | | | | | | | |
| | | | | | | | | | | | | | | | | | | | | | | | | | | | | |
| 2 S H 1 | S | Cerovo | | 021 | 3 | 269 | 4404 | 4.06 | 179 | 3.32 | 146 | 27/ 1 | 3 | 295 | 6317 | 3.91 | 247 | 3.38 | 213 | 438 | 6 | 282 | 5361 | 3.97 | 213 | 3.35 | 180 | |
| 2 O H 3 | S X | Hrušov | | 031 | 54 | 295 | 5013 | 3.97 | 199 | 3.39 | 170 | 33/17 | 55 | 293 | 6206 | 3.98 | 247 | 3.39 | 211 | 481 | 109 | 294 | 5615 | 3.98 | 223 | 3.39 | 190 | |
| Roľnícke družstvo Cerovan, družstvo | | | | | 57 | 293 | 4981 | 3.98 | 198 | 3.38 | 169 | 33/ 6 | 58 | 293 | 6212 | 3.98 | 247 | 3.39 | 211 | 478 | 115 | 293 | 5602 | 3.98 | 223 | 3.39 | 190 | |
| Výsledky za predchádzajúci kontrolný rok | | | | | 55 | 302 | 4632 | 4.06 | 188 | 3.36 | 155 | 31/ 9 | 91 | 296 | 5612 | 3.97 | 223 | 3.31 | 186 | 486 | 146 | 298 | 5243 | 4.00 | 210 | 3.32 | 174 | |
| SÍDLO Cerovo | | | | | Stav kráv: | | | 345 / 301 | Vyradených kráv: | | | 114 | Zaradených prvôtok: | | | 145 | Narodených teliat: | | | 273 | | | | | | | | |
| Jozef Bartko - predseda družstva, Ing.Dušan Močár - zooteknik | | | | | | | | | Pr.vek v rokoch a mes: | | | 4/ 8 | Priemerná laktácia: | | | 2.02 | | | | | | | | | | | | |
| | | | | | | | | | | | | | | | | | | | | | | | | | | | | |
| 2 O N 1 | R H S | HONTIANSKE TESÁRE | | 021 | 7 | 295 | 6306 | 4.14 | 261 | 3.59 | 227 | 30/24 | 18 | 297 | 6425 | 4.06 | 261 | 3.31 | 213 | 523 | 25 | 297 | 6392 | 4.08 | 261 | 3.39 | 217 | |
| AGROHONT DUDINCE, a.s. | | | | | 7 | 295 | 6306 | 4.14 | 261 | 3.59 | 227 | 30/24 | 18 | 297 | 6425 | 4.06 | 261 | 3.31 | 213 | 523 | 25 | 297 | 6392 | 4.08 | 261 | 3.39 | 217 | |
| Výsledky za predchádzajúci kontrolný rok | | | | | 17 | 302 | 4404 | 4.31 | 190 | 3.24 | 143 | 33/21 | 20 | 302 | 4876 | 4.34 | 211 | 3.28 | 160 | 472 | 37 | 302 | 4659 | 4.33 | 202 | 3.26 | 152 | |
| SÍDLO Dudince | | | | | Stav kráv: | | | 69 / 68 | Vyradených kráv: | | | 33 | Zaradených prvôtok: | | | 27 | Narodených teliat: | | | 62 | | | | | | | | |
| Ing.Jozef Macz - predseda družstva zooteknik | | | | | | | | | Pr.vek v rokoch a mes: | | | 3/ 6 | Priemerná laktácia: | | | 2.14 | | | | | | | | | | | | |
| | | | | | | | | | | | | | | | | | | | | | | | | | | | | |
| 2 O H 3 | H X S | Opatové Moravce | | 021 | 11 | 291 | 5797 | 3.94 | 228 | 3.28 | 190 | 37/ 4 | | | | | | | | | 11 | 291 | 5797 | 3.94 | 228 | 3.28 | 190 | |
| Polnohospodárske družstvo Hontianske Mor | | | | | 11 | 291 | 5797 | 3.94 | 228 | 3.28 | 190 | 37/ 4 | | | | | | | | | | 11 | 291 | 5797 | 3.94 | 228 | 3.28 | 190 |
| Výsledky za predchádzajúci kontrolný rok | | | | | | | | | | | | | | | | | | | | | | | | | | | | |
| SÍDLO Hontianske Moravce | | | | | Stav kráv: | | | 119 / 96 | Vyradených kráv: | | | 75 | Zaradených prvôtok: | | | 97 | Narodených teliat: | | | 91 | | | | | | | | |
| Ing.Andrej Jankuliak - predseda predstavenstva, Anna Mikulová - zooteknik | | | | | | | | | Pr.vek v rokoch a mes: | | | 5/ 4 | Priemerná laktácia: | | | 1.14 | | | | | | | | | | | | |
| | | | | | | | | | | | | | | | | | | | | | | | | | | | | |
| 2 O H 1 | S R | FARMA | | 031 | 1 | 295 | 4020 | 3.93 | 158 | 3.81 | 153 | 34/24 | 5 | 279 | 5635 | 4.04 | 228 | 3.30 | 186 | 521 | 6 | 282 | 5366 | 4.03 | 216 | 3.36 | 181 | |
| Družstvo AGRA Litava | | | | | 1 | 295 | 4020 | 3.93 | 158 | 3.81 | 153 | 34/24 | 5 | 279 | 5635 | 4.04 | 228 | 3.30 | 186 | 521 | 6 | 282 | 5366 | 4.03 | 216 | 3.36 | 181 | |
| Výsledky za predchádzajúci kontrolný rok | | | | | 36 | 305 | 5469 | 3.98 | 218 | 3.36 | 184 | 35/25 | 58 | 299 | 5876 | 4.09 | 240 | 3.39 | 199 | 495 | 94 | 301 | 5720 | 4.05 | 232 | 3.38 | 193 | |
| SÍDLO Litava | | | | | Stav kráv: | | | 127 / 199 | Vyradených kráv: | | | 17 | Zaradených prvôtok: | | | 23 | Narodených teliat: | | | 80 | | | | | | | | |
| Mária Sluková - predseda družstva, Pavol Nácesta - zooteknik | | | | | | | | | Pr.vek v rokoch a mes: | | | 5/ 8 | Priemerná laktácia: | | | 2.44 | | | | | | | | | | | | |
| | | | | | | | | | | | | | | | | | | | | | | | | | | | | |
| 2 O H 3 | S | SENOHRAD | | 011 | 111 | 286 | 4509 | 4.16 | 188 | 3.46 | 156 | 27/10 | 277 | 287 | 5853 | 4.09 | 239 | 3.45 | 202 | 391 | 388 | 287 | 5469 | 4.10 | 224 | 3.46 | 189 | |
| Polnohospodárske družstvo Senohrad | | | | | 111 | 286 | 4509 | 4.16 | 188 | 3.46 | 156 | 27/10 | 277 | 287 | 5853 | 4.09 | 239 | 3.45 | 202 | 391 | 388 | 287 | 5469 | 4.10 | 224 | 3.46 | 189 | |
| Výsledky za predchádzajúci kontrolný rok | | | | | 94 | 287 | 4195 | 4.18 | 175 | 3.48 | 146 | 28/ 5 | 273 | 288 | 5141 | 4.18 | 215 | 3.50 | 180 | 388 | 367 | 288 | 4898 | 4.18 | 205 | 3.49 | 171 | |
| SÍDLO Senohrad | | | | | Stav kráv: | | | 471 / 439 | Vyradených kráv: | | | 104 | Zaradených prvôtok: | | | 129 | Narodených teliat: | | | 472 | | | | | | | | |
| Ing.Jozef Golian - predseda predstavenstva, Anna Vajsová - vedúca ŽV | | | | | | | | | Pr.vek v rokoch a mes: | | | 4/ 7 | Priemerná laktácia: | | | 2.51 | | | | | | | | | | | | |

VÝSLEDKY ZA OKRES

| | | | | | | | | | | | | | | | | | | | | | | | | | | | | |
|--|--|--|--|--|------------|------------|-------------|-------------|------------|-------------|------------|--------------|------------|------------|-------------|-------------|------------|-------------|------------|------------|------------|------------|-------------|-------------|------------|-------------|------------|--|
| KRUPINA | | | | | 395 | 295 | 5991 | 3.90 | 234 | 3.35 | 201 | 29/ 1 | 593 | 293 | 6746 | 3.93 | 265 | 3.37 | 227 | 432 | 988 | 294 | 6444 | 3.92 | 252 | 3.37 | 217 | |
| Výsledky za predchádzajúci kontrolný rok | | | | | 344 | 297 | 5328 | 3.97 | 211 | 3.34 | 178 | 29/24 | 701 | 294 | 5898 | 4.03 | 238 | 3.37 | 199 | 437 | 1045 | 295 | 5711 | 4.01 | 229 | 3.36 | 192 | |
| POĽNOHOSP. DRUŽSTVÁ: | | | | | 395 | 295 | 5991 | 3.90 | 234 | 3.35 | 201 | 29/ 1 | 593 | 293 | 6746 | 3.93 | 265 | 3.37 | 227 | 432 | 988 | 294 | 6444 | 3.92 | 252 | 3.37 | 217 | |
| | | | | | | | | | | | | | | | | | | | | | | | | | | | | |
| ŠLACHTITEĽSKÉ CHOVY: | | | | | 3 | 269 | 4404 | 4.06 | 179 | 3.32 | 146 | 27/ 1 | 3 | 295 | 6317 | 3.91 | 247 | 3.38 | 213 | 438 | 6 | 282 | 5361 | 3.97 | 213 | 3.35 | 180 | |

| 1 | 2 | 3 | 4 | 5 | 6 | 7 | 8 | 9 | 10 | 11 | 12 | 13 | 14 | 15 | 16 | 17 | 18 | 19 | 20 | 21 | 22 | 23 | 24 | 25 | 26 | 27 | 28 | 29 |
|---|---|---|---|---|---|---|---|---|----|----|----|----|----|----|----|----|----|----|----|----|----|----|----|----|----|----|----|----|
|---|---|---|---|---|---|---|---|---|----|----|----|----|----|----|----|----|----|----|----|----|----|----|----|----|----|----|----|----|

OKRES: LUČENEC

| | | | | | | | | | | | | | | | | | | | | | | | | | | |
|---|-------|---------------------|-----|-----------------------------|------------|-------------|-------------|--------------------------|-------------|------------|--------------|-------------------------|------------|-------------|-------------|------------------------|-------------|------------|------------|------------|------------|-------------|-------------|------------|-------------|------------|
| 2 O N 3 | R P S | Agro-Insemas s.r.o. | 011 | 21 | 289 | 5134 | 4.45 | 229 | 3.34 | 172 | 27/20 | 91 | 291 | 6121 | 4.72 | 289 | 3.39 | 208 | 406 | 112 | 290 | 5936 | 4.68 | 278 | 3.39 | 201 |
| Agro-Insemas s.r.o. Rátka | | | | 21 | 289 | 5134 | 4.45 | 229 | 3.34 | 172 | 27/20 | 91 | 291 | 6121 | 4.72 | 289 | 3.39 | 208 | 406 | 112 | 290 | 5936 | 4.68 | 278 | 3.39 | 201 |
| Výsledky za predchádzajúci kontrolný rok | | | | 28 | 294 | 4724 | 4.69 | 222 | 3.48 | 164 | 28/ 3 | 83 | 296 | 6339 | 4.72 | 299 | 3.36 | 213 | 422 | 111 | 295 | 5931 | 4.71 | 280 | 3.38 | 201 |
| SÍDLO Rátka | | | | Stav kráv: 170 / 141 | | | | Vyradených kráv: 21 | | | | Zaradených prvôstok: 41 | | | | Narodených teliat: 156 | | | | | | | | | | |
| Vladimír Murín - konateľ, MVDr.Tatiana Hazuchová - zootechnik | | | | Pr.vek v rokoch a mes: 6/ 2 | | | | Priemerná laktácia: 3.27 | | | | | | | | | | | | | | | | | | |

| | | | | | | | | | | | | | | | | | | | | | | | | | | |
|--|---|----------------|-----|-----------------------------|------------|-------------|-------------|--------------------------|-------------|------------|--------------|--------------------------|------------|-------------|-------------|------------------------|-------------|------------|------------|------------|------------|-------------|-------------|------------|-------------|------------|
| 2 O N 2 | H | AGROTOM s.r.o. | 011 | 139 | 302 | 6436 | 4.09 | 263 | 3.40 | 219 | 27/18 | 239 | 299 | 7016 | 4.11 | 288 | 3.42 | 240 | 418 | 378 | 300 | 6802 | 4.10 | 279 | 3.42 | 232 |
| AGROTOM s.r.o. | | | | 139 | 302 | 6436 | 4.09 | 263 | 3.40 | 219 | 27/18 | 239 | 299 | 7016 | 4.11 | 288 | 3.42 | 240 | 418 | 378 | 300 | 6802 | 4.10 | 279 | 3.42 | 232 |
| Výsledky za predchádzajúci kontrolný rok | | | | 158 | 300 | 6404 | 3.99 | 256 | 3.41 | 219 | 26/28 | 150 | 295 | 6729 | 4.02 | 270 | 3.44 | 231 | 433 | 308 | 298 | 6562 | 4.01 | 263 | 3.42 | 225 |
| SÍDLO Tomášovce | | | | Stav kráv: 543 / 535 | | | | Vyradených kráv: 183 | | | | Zaradených prvôstok: 186 | | | | Narodených teliat: 442 | | | | | | | | | | |
| Ing.Jaroslav Laššan - predseda, Ing.Ján Kanda - ved.úseku ŽV | | | | Pr.vek v rokoch a mes: 4/ 2 | | | | Priemerná laktácia: 1.97 | | | | | | | | | | | | | | | | | | |

VÝSLEDKY ZA OKRES

LUČENEC

| | | | | | | | | | | | | | | | | | | | | | | | |
|--|------------|------------|-------------|-------------|------------|-------------|------------|--------------|------------|------------|-------------|-------------|------------|-------------|------------|------------|------------|------------|-------------|-------------|------------|-------------|------------|
| Výsledky za predchádzajúci kontrolný rok | 243 | 299 | 6280 | 4.09 | 257 | 3.45 | 217 | 28/19 | 283 | 295 | 6760 | 4.22 | 285 | 3.41 | 231 | 432 | 526 | 297 | 6539 | 4.16 | 272 | 3.43 | 224 |
| SÚKROMNÝ SEKTOR: | 160 | 300 | 6265 | 4.13 | 258 | 3.39 | 213 | 27/19 | 330 | 297 | 6769 | 4.26 | 289 | 3.42 | 231 | 415 | 490 | 298 | 6604 | 4.22 | 279 | 3.41 | 225 |

OKRES: POLTÁR

| | | | | | | | | | | | | | | | | | | | | | | | | | | |
|---|-----|-------------|-----|-----------------------------|------------|-------------|-------------|--------------------------|-------------|------------|--------------|--------------------------|------------|-------------|-------------|------------------------|-------------|------------|------------|------------|------------|-------------|-------------|------------|-------------|------------|
| 6 O N 3 | S H | VELKÁ SUCHÁ | 012 | 67 | 296 | 4930 | 4.65 | 229 | 3.43 | 169 | 29/ 2 | 161 | 293 | 5898 | 4.77 | 282 | 3.40 | 201 | 418 | 228 | 294 | 5613 | 4.74 | 266 | 3.41 | 191 |
| Polnohospodárske družstvo so sídl. Hrnč. | | | | 67 | 296 | 4930 | 4.65 | 229 | 3.43 | 169 | 29/ 2 | 161 | 293 | 5898 | 4.77 | 282 | 3.40 | 201 | 418 | 228 | 294 | 5613 | 4.74 | 266 | 3.41 | 191 |
| Výsledky za predchádzajúci kontrolný rok | | | | 77 | 299 | 4777 | 4.63 | 221 | 3.40 | 162 | 29/14 | 165 | 293 | 5564 | 4.63 | 258 | 3.37 | 187 | 414 | 242 | 295 | 5313 | 4.63 | 246 | 3.38 | 179 |
| SÍDLO Hrnčiarске Zalužany | | | | Stav kráv: 328 / 302 | | | | Vyradených kráv: 80 | | | | Zaradených prvôstok: 101 | | | | Narodených teliat: 290 | | | | | | | | | | |
| Ján Kožiak - predseda, Ján Bakša - ved.úseku ŽV | | | | Pr.vek v rokoch a mes: 5/ 0 | | | | Priemerná laktácia: 2.40 | | | | | | | | | | | | | | | | | | |

VÝSLEDKY ZA OKRES

POLTÁR

| | | | | | | | | | | | | | | | | | | | | | | | |
|--|-----------|------------|-------------|-------------|------------|-------------|------------|--------------|------------|------------|-------------|-------------|------------|-------------|------------|------------|------------|------------|-------------|-------------|------------|-------------|------------|
| Výsledky za predchádzajúci kontrolný rok | 77 | 299 | 4777 | 4.63 | 221 | 3.40 | 162 | 29/14 | 165 | 293 | 5564 | 4.63 | 258 | 3.37 | 187 | 414 | 242 | 295 | 5313 | 4.63 | 246 | 3.38 | 179 |
| POĽNOHOSP. DRUŽSTVÁ: | 67 | 296 | 4930 | 4.65 | 229 | 3.43 | 169 | 29/ 2 | 161 | 293 | 5898 | 4.77 | 282 | 3.40 | 201 | 418 | 228 | 294 | 5613 | 4.74 | 266 | 3.41 | 191 |

| 1 | 2 | 3 | 4 | 5 | 6 | 7 | 8 | 9 | 10 | 11 | 12 | 13 | 14 | 15 | 16 | 17 | 18 | 19 | 20 | 21 | 22 | 23 | 24 | 25 | 26 | 27 | 28 | 29 |
|---|---|---|---|---|---|---|---|---|----|----|----|----|----|----|----|----|----|----|----|----|----|----|----|----|----|----|----|----|
|---|---|---|---|---|---|---|---|---|----|----|----|----|----|----|----|----|----|----|----|----|----|----|----|----|----|----|----|----|

OKRES: VELKÝ KRTIŠ

| | | | | | | | | | | | | | | | | | | | | | | | | | |
|---|-----------|-----|------------------------|------------|-------------|-------------|------------|-------------|------------|--------------|------------------|------------|-------------|-------------|------------|---------------------|------------|------------|------------|---------------------|--------------------|-------------|------------|-------------|------------|
| 2 S H 3 S | DAČOV LOM | 011 | 46 | 301 | 5447 | 4.09 | 223 | 3.48 | 190 | 31/27 | 80 | 296 | 5783 | 3.93 | 227 | 3.45 | 199 | 407 | 126 | 298 | 5660 | 3.99 | 226 | 3.46 | 196 |
| 2 O H 1 S | SUCHAN | 021 | 72 | 293 | 5107 | 4.33 | 221 | 3.52 | 180 | 30/19 | 113 | 289 | 6135 | 4.19 | 257 | 3.51 | 216 | 410 | 185 | 291 | 5735 | 4.24 | 243 | 3.52 | 202 |
| I.DRUŽSTEVNÁ a.s. Dačov Lom | | | 118 | 296 | 5239 | 4.23 | 222 | 3.51 | 184 | 31/ 4 | 193 | 292 | 5989 | 4.09 | 245 | 3.49 | 209 | 408 | 311 | 293 | 5705 | 4.14 | 236 | 3.49 | 199 |
| Výsledky za predchádzajúci kontrolný rok | | | 83 | 299 | 5565 | 4.22 | 235 | 3.52 | 196 | 33/14 | 213 | 293 | 5998 | 3.98 | 239 | 3.47 | 208 | 386 | 296 | 295 | 5876 | 4.04 | 237 | 3.48 | 205 |
| SÍDLO Dačov Lom | | | Stav kráv: | | | | 398 | / 386 | | | Vyradených kráv: | | | | 119 | Zaradených prvôtok: | | | | 120 | Narodených teliat: | | | | 306 |
| Ján Mikula - predseda, Ján Berac - ved.úseku ŽV | | | Pr.vek v rokoch a mes: | | | | | | | | | | | | | | | | 5/ 0 | Priemerná laktácia: | | | | 2.36 | |

| | | | | | | | | | | | | | | | | | | | | | | | | | |
|--|-----------|-----|------------------------|------------|-------------|-------------|------------|-------------|------------|--------------|------------------|------------|-------------|-------------|------------|---------------------|------------|------------|-----------|---------------------|--------------------|-------------|------------|-------------|------------|
| 2 O H 2 S X | Kosihovce | 011 | 11 | 293 | 3088 | 3.87 | 120 | 3.41 | 105 | 38/11 | 11 | 290 | 3383 | 4.05 | 137 | 3.43 | 116 | 571 | 22 | 292 | 3235 | 3.96 | 128 | 3.42 | 111 |
| Poľnohospodárske družstvo Kosihovce | | | 11 | 293 | 3088 | 3.87 | 120 | 3.41 | 105 | 38/11 | 11 | 290 | 3383 | 4.05 | 137 | 3.43 | 116 | 571 | 22 | 292 | 3235 | 3.96 | 128 | 3.42 | 111 |
| Výsledky za predchádzajúci kontrolný rok | | | 15 | 289 | 2692 | 3.75 | 101 | 3.39 | 91 | 38/ 2 | 11 | 290 | 2964 | 3.63 | 108 | 3.41 | 101 | 471 | 26 | 289 | 2807 | 3.70 | 104 | 3.40 | 95 |
| SÍDLO Kosihovce | | | Stav kráv: | | | | 64 | / 74 | | | Vyradených kráv: | | | | 24 | Zaradených prvôtok: | | | | 6 | Narodených teliat: | | | | 41 |
| Ing.Vendelín Ježík - predseda družstva | | | Pr.vek v rokoch a mes: | | | | | | | | | | | | | | | | 4/10 | Priemerná laktácia: | | | | 2.55 | |

| | | | | | | | | | | | | | | | | | | | | | | | | | |
|---|----------------------|-----|------------------------|------------|-------------|-------------|------------|-------------|------------|--------------|------------------|------------|-------------|-------------|------------|---------------------|------------|------------|------------|---------------------|--------------------|-------------|------------|-------------|------------|
| 2 S N 3 S | AGRODRUŽSTVO PRÍBELC | 022 | 66 | 300 | 7088 | 4.43 | 314 | 3.53 | 250 | 31/11 | 153 | 296 | 8002 | 4.30 | 344 | 3.48 | 278 | 455 | 219 | 298 | 7727 | 4.33 | 335 | 3.49 | 270 |
| AGRODRUŽSTVO Príbelce | | | 66 | 300 | 7088 | 4.43 | 314 | 3.53 | 250 | 31/11 | 153 | 296 | 8002 | 4.30 | 344 | 3.48 | 278 | 455 | 219 | 298 | 7727 | 4.33 | 335 | 3.49 | 270 |
| Výsledky za predchádzajúci kontrolný rok | | | 43 | 300 | 5890 | 4.27 | 252 | 3.50 | 206 | 28/24 | 141 | 299 | 7092 | 4.19 | 297 | 3.43 | 243 | 435 | 184 | 299 | 6811 | 4.21 | 287 | 3.44 | 235 |
| SÍDLO Dolné Plachtince | | | Stav kráv: | | | | 324 | / 285 | | | Vyradených kráv: | | | | 66 | Zaradených prvôtok: | | | | 113 | Narodených teliat: | | | | 289 |
| Ing.Milan Parkáni - predseda, Radoslav Parkáni - ved.úseku ŽV | | | Pr.vek v rokoch a mes: | | | | | | | | | | | | | | | | 4/10 | Priemerná laktácia: | | | | 2.58 | |

| | | | | | | | | | | | | | | | | | | | | | | | | | |
|---|-----------|-----|------------------------|------------|-------------|-------------|------------|-------------|------------|--------------|------------------|------------|-------------|-------------|------------|---------------------|------------|------------|------------|---------------------|--------------------|-------------|------------|-------------|------------|
| 2 O H 3 S H | VELKÝ LOM | 021 | 92 | 301 | 7091 | 3.91 | 277 | 3.53 | 250 | 28/25 | 153 | 297 | 8210 | 3.85 | 316 | 3.46 | 284 | 439 | 245 | 298 | 7789 | 3.87 | 301 | 3.48 | 271 |
| PD Suché Brezovo - Veľký Lom | | | 92 | 301 | 7091 | 3.91 | 277 | 3.53 | 250 | 28/25 | 153 | 297 | 8210 | 3.85 | 316 | 3.46 | 284 | 439 | 245 | 298 | 7789 | 3.87 | 301 | 3.48 | 271 |
| Výsledky za predchádzajúci kontrolný rok | | | 115 | 299 | 6873 | 4.01 | 275 | 3.43 | 236 | 28/ 1 | 117 | 290 | 6814 | 3.95 | 269 | 3.40 | 232 | 419 | 232 | 295 | 6843 | 3.98 | 272 | 3.42 | 234 |
| SÍDLO Veľký Lom | | | Stav kráv: | | | | 328 | / 324 | | | Vyradených kráv: | | | | 134 | Zaradených prvôtok: | | | | 137 | Narodených teliat: | | | | 343 |
| Ing.Slavko Backo - predseda, Martin Laco - zootechnik | | | Pr.vek v rokoch a mes: | | | | | | | | | | | | | | | | 4/ 3 | Priemerná laktácia: | | | | 2.00 | |

| | | | | | | | | | | | | | | | | | | | | | | | | | |
|--|--|--|------------|------------|-------------|-------------|------------|-------------|------------|--------------|------------|------------|-------------|-------------|------------|-------------|------------|------------|------------|------------|-------------|-------------|------------|-------------|------------|
| VÝSLEDKY ZA OKRES VELKÝ KRTIŠ | | | 287 | 299 | 6175 | 4.16 | 257 | 3.52 | 217 | 30/21 | 510 | 295 | 7203 | 4.07 | 293 | 3.47 | 250 | 435 | 797 | 296 | 6833 | 4.10 | 280 | 3.49 | 238 |
| Výsledky za predchádzajúci kontrolný rok | | | 256 | 299 | 6039 | 4.11 | 248 | 3.47 | 209 | 30/12 | 482 | 294 | 6447 | 4.03 | 260 | 3.44 | 222 | 411 | 738 | 296 | 6305 | 4.06 | 256 | 3.45 | 217 |
| POĽNOHOSP. DRUŽSTVÁ: | | | 169 | 300 | 6829 | 4.12 | 281 | 3.52 | 241 | 30/12 | 317 | 296 | 7942 | 4.07 | 323 | 3.47 | 276 | 451 | 486 | 298 | 7555 | 4.08 | 309 | 3.49 | 263 |
| SÚKROMNÝ SEKTOR: | | | 118 | 296 | 5239 | 4.23 | 222 | 3.51 | 184 | 31/ 4 | 193 | 292 | 5989 | 4.09 | 245 | 3.49 | 209 | 408 | 311 | 293 | 5705 | 4.14 | 236 | 3.49 | 199 |
| ŠTACHTITEĽSKÉ CHOVY: | | | 112 | 301 | 6414 | 4.31 | 277 | 3.51 | 225 | 31/17 | 233 | 296 | 7240 | 4.20 | 304 | 3.47 | 251 | 438 | 345 | 298 | 6972 | 4.23 | 295 | 3.48 | 243 |

| P R V Ě L A K T Á C I E | | | | | | | | | | | | | DRUHÉ A ĎALŠIE LAKTÁCIE | | | | | | V Š E T K Y L A K T Á C I E | | | | | | | | | |
|-------------------------|---|---|---|---|---|---|---|---|----|----|----|----|-------------------------|----|----|----|----|----|-----------------------------|----|----|----|----|----|----|----|----|----|
| 1 | 2 | 3 | 4 | 5 | 6 | 7 | 8 | 9 | 10 | 11 | 12 | 13 | 14 | 15 | 16 | 17 | 18 | 19 | 20 | 21 | 22 | 23 | 24 | 25 | 26 | 27 | 28 | 29 |

OKRES: ZVOLEN

2 O H 3 R H SÁSA 051 329 296 6558 3.74 245 3.38 221 31/28 437 295 7001 3.76 263 3.40 238 431 766 295 6810 3.75 255 3.39 231
PD Dobrá Niva, a.s. **329 296 6558 3.74 245 3.38 221 31/28 437 295 7001 3.76 263 3.40 238 431 766 295 6810 3.75 255 3.39 231**
 Výsledky za predchádzajúci kontrolný rok 215 299 5963 3.75 224 3.25 194 30/ 3 451 297 6150 3.86 237 3.29 202 427 666 298 6090 3.82 233 3.28 199
SÍDLO Dobrá Niva Stav kráv: **968 / 559** Vyradených kráv: 359 Zaradených prvostok: 306 Narodených teliat: 803
 Ing.Jaromír Otáhel - predseda družstva, Ing.Jozef Ziman - ved.úseku ŽV Pr.vek v rokoch a mes: 4/10 Priemerná laktácia: 2.26

2 O H 3 S LIESKOVEC 011 73 296 5931 3.79 225 3.49 207 32/10 140 293 6397 3.71 237 3.34 214 450 213 294 6237 3.74 233 3.39 211
Poľnohospodárske družstvo Lieskovec **73 296 5931 3.79 225 3.49 207 32/10 140 293 6397 3.71 237 3.34 214 450 213 294 6237 3.74 233 3.39 211**
 Výsledky za predchádzajúci kontrolný rok 54 297 6044 3.65 221 3.49 211 32/ 8 150 297 6591 3.65 241 3.39 223 467 204 297 6446 3.65 235 3.41 220
SÍDLO Lieskovec Stav kráv: **331 / 314** Vyradených kráv: 76 Zaradených prvostok: 92 Narodených teliat: 233
 Ing.Jozef Oszi - predseda družstva, Ing.Pavol Lupták - vedúci ŽV Pr.vek v rokoch a mes: 5/ 3 Priemerná laktácia: 2.62

2 S H 3 H OČOVÁ 011 118 294 7949 3.56 283 3.28 260 25/ 4 144 294 8058 3.68 296 3.26 263 442 262 294 8009 3.63 290 3.27 262
 2 O H 0 H S DÚBRAVY 032 79 295 7243 3.65 264 3.30 239 25/26 135 295 7433 3.81 283 3.36 250 430 214 295 7362 3.75 276 3.34 246
Poľnohospodárske družstvo Očová **197 295 7666 3.59 276 3.29 252 25/13 279 294 7755 3.74 290 3.31 257 436 476 294 7718 3.68 284 3.30 255**
 Výsledky za predchádzajúci kontrolný rok 230 298 7570 3.69 279 3.30 249 25/13 280 298 7745 3.73 289 3.22 250 437 510 298 7666 3.71 285 3.26 250
SÍDLO Očová Stav kráv: **635 / 703** Vyradených kráv: 362 Zaradených prvostok: 288 Narodených teliat: 692
 Ing.Ján Maľa - predseda družstva, MVDr.Gabriela Hromadová - zootechnik Pr.vek v rokoch a mes: 3/11 Priemerná laktácia: 1.98

2 O H 3 S X SIELE 011 15 296 4133 4.33 179 3.45 142 36/ 1 53 297 5738 4.04 232 3.35 192 551 68 297 5384 4.09 220 3.37 181
Poľnohospodárske družstvo Pliešovce **15 296 4133 4.33 179 3.45 142 36/ 1 53 297 5738 4.04 232 3.35 192 551 68 297 5384 4.09 220 3.37 181**
 Výsledky za predchádzajúci kontrolný rok 35 304 4426 4.16 184 3.25 144 38/24 33 298 4798 4.05 194 3.32 159 500 68 301 4606 4.10 189 3.29 151
SÍDLO Pliešovce Stav kráv: **123 / 148** Vyradených kráv: 44 Zaradených prvostok: 28 Narodených teliat: 91
 Ing.Ján Sýkora - predseda družstva, Ing.Elena Sekulová - zootechnik Pr.vek v rokoch a mes: 5/ 7 Priemerná laktácia: 2.26

VÝSLEDKY ZA OKRES**ZVOLEN**

| | | | | | | | | | | | | | | | | | | | | | | | |
|--|----------------|----------------|-----------------|-----------------|----------------|-----------------|----------------|------------------|----------------|----------------|-----------------|-----------------|----------------|-----------------|----------------|----------------|----------------|----------------|-----------------|-----------------|----------------|-----------------|----------------|
| Výsledky za predchádzajúci kontrolný rok | 534 | 299 | 6562 | 3.73 | 245 | 3.30 | 216 | 28/27 | 914 | 297 | 6662 | 3.78 | 252 | 3.28 | 219 | 439 | 1448 | 298 | 6625 | 3.76 | 249 | 3.29 | 218 |
| POĽNOHOSP. DRUŽSTVÁ: | 285 | 295 | 7036 | 3.66 | 257 | 3.33 | 235 | 27/23 | 472 | 294 | 7126 | 3.76 | 268 | 3.32 | 237 | 453 | 757 | 294 | 7092 | 3.72 | 264 | 3.33 | 236 |
| SÚKROMNÝ SEKTOR: | 329 | 296 | 6558 | 3.74 | 245 | 3.38 | 221 | 31/28 | 437 | 295 | 7001 | 3.76 | 263 | 3.40 | 238 | 431 | 766 | 295 | 6810 | 3.75 | 255 | 3.39 | 231 |
| ŠTACHTITELSKÉ CHOVY: | 118 | 294 | 7949 | 3.56 | 283 | 3.28 | 260 | 25/ 4 | 144 | 294 | 8058 | 3.68 | 296 | 3.26 | 263 | 442 | 262 | 294 | 8009 | 3.63 | 290 | 3.27 | 262 |

OKRES: ŽARNOVICA

2 O H 1 B S Ing. Vladimír Boroš 011 8 294 3493 4.08 143 3.23 113 30/23 30 300 4187 4.09 171 3.38 142 458 38 299 4041 4.09 165 3.35 135
Školský maj.Nová Baňa Ing.Boroš Vladimír **8 294 3493 4.08 143 3.23 113 30/23 30 300 4187 4.09 171 3.38 142 458 38 299 4041 4.09 165 3.35 135**
 Výsledky za predchádzajúci kontrolný rok 17 300 3572 3.94 141 3.29 118 30/23 21 294 4129 4.02 166 3.32 137 454 38 296 3880 3.99 155 3.31 128
SÍDLO Nová Baňa Stav kráv: **99 / 66** Vyradených kráv: 2 Zaradených prvostok: 30 Narodených teliat: 79
 Ing.Vladimír Boroš - majiteľ Pr.vek v rokoch a mes: 5/ 5 Priemerná laktácia: 2.54

VÝSLEDKY ZA OKRES**ŽARNOVICA**

| | | | | | | | | | | | | | | | | | | | | | | | |
|--|----------|------------|-------------|-------------|------------|-------------|------------|--------------|-----------|------------|-------------|-------------|------------|-------------|------------|------------|-----------|------------|-------------|-------------|------------|-------------|------------|
| Výsledky za predchádzajúci kontrolný rok | 17 | 300 | 3572 | 3.94 | 141 | 3.29 | 118 | 30/23 | 21 | 294 | 4129 | 4.02 | 166 | 3.32 | 137 | 454 | 38 | 296 | 3880 | 3.99 | 155 | 3.31 | 128 |
| SÚKROMNÝ SEKTOR: | 8 | 294 | 3493 | 4.08 | 143 | 3.23 | 113 | 30/23 | 30 | 300 | 4187 | 4.09 | 171 | 3.38 | 142 | 458 | 38 | 299 | 4041 | 4.09 | 165 | 3.35 | 135 |

| | | | | P R V Ě L A K T Á C I E | | | | | | | | DRUHÉ A ĎALŠIE LAKTÁCIE | | | | | | | | V Š E T K Y L A K T Á C I E | | | | | | | | |
|---|---|---|---|-------------------------|---|---|---|---|----|----|----|-------------------------|----|----|----|----|----|----|----|-----------------------------|----|----|----|----|----|----|----|----|
| 1 | 2 | 3 | 4 | 5 | 6 | 7 | 8 | 9 | 10 | 11 | 12 | 13 | 14 | 15 | 16 | 17 | 18 | 19 | 20 | 21 | 22 | 23 | 24 | 25 | 26 | 27 | 28 | 29 |

OKRES: ŽIAR NAD HRONOM

2 O H 3 S ŽIAR NAD HRONOM 012 40 302 5059 3.95 200 3.50 177 31/19 108 297 6296 3.85 243 3.47 218 395 148 298 5962 3.88 231 3.48 207
Polnohospodárske družstvo Žiar n. Hronom 40 302 5059 3.95 200 3.50 177 31/19 108 297 6296 3.85 243 3.47 218 395 148 298 5962 3.88 231 3.48 207
 Výsledky za predchádzajúci kontrolný rok 55 294 5529 4.04 223 3.46 191 32/ 6 124 288 6211 4.00 248 3.43 213 401 179 290 6001 4.01 241 3.44 206
SÍDLO Žiar nad Hronom Stav kráv: 198 / 190 Vyradených kráv: 51 Zaradených prvôstok: 58 Narodených teliat: 202
 Ing.Peter Legiň - predseda družstva, Ing.Miloš Veber - zootechnik Pr.vek v rokoch a mes: 5/ 2 Priemerná laktácia: 2.66

2 O H 3 H S PD Lovčica Trubín 011 56 302 5986 3.78 226 3.32 199 29/28 55 297 6515 3.89 253 3.26 213 464 111 299 6249 3.84 240 3.29 206
Polnohospodárske družstvo Lovčica Trubín 56 302 5986 3.78 226 3.32 199 29/28 55 297 6515 3.89 253 3.26 213 464 111 299 6249 3.84 240 3.29 206
 Výsledky za predchádzajúci kontrolný rok 52 298 5226 3.95 206 3.40 178 27/14 61 296 5580 3.90 218 3.36 187 417 113 297 5417 3.92 213 3.38 183
SÍDLO Lovčica - Trubín Stav kráv: 169 / 163 Vyradených kráv: 70 Zaradených prvôstok: 57 Narodených teliat: 127
 Ing.Marian Pavla - predseda družstva, Vladimír Širáň - zootechnik Pr.vek v rokoch a mes: 4/ 0 Priemerná laktácia: 1.87

2 O H 1 S X STARÁ KREMNIČKA 011 5 305 2385 4.01 96 3.04 72 37/17 42 302 2961 3.95 117 3.16 93 471 47 303 2900 3.96 115 3.14 91
Polnohospodárske družstvo Stará Kremnička 5 305 2385 4.01 96 3.04 72 37/17 42 302 2961 3.95 117 3.16 93 471 47 303 2900 3.96 115 3.14 91
 Výsledky za predchádzajúci kontrolný rok 10 282 2090 4.11 86 3.14 66 39/ 6 39 295 2663 4.04 108 3.22 86 456 49 292 2546 4.06 103 3.20 82
SÍDLO Žiar nad Hronom 1 Stav kráv: 73 / 74 Vyradených kráv: 3 Zaradených prvôstok: 8 Narodených teliat: 32
 Ing.Alojz Malý - predseda predstavestva Pr.vek v rokoch a mes: 8/ 3 Priemerná laktácia: 4.05

VÝSLEDKY ZA OKRES

ŽIAR NAD HRONOM 101 302 5441 3.84 209 3.38 184 30/26 205 298 5672 3.88 220 3.37 191 429 306 299 5595 3.87 216 3.38 189
 Výsledky za predchádzajúci kontrolný rok 117 295 5101 4.00 204 3.42 175 30/19 224 291 5421 3.98 215 3.39 184 415 341 292 5311 3.98 212 3.40 181
POĽNOHOSP. DRUŽSTVÁ: 101 302 5441 3.84 209 3.38 184 30/26 205 298 5672 3.88 220 3.37 191 429 306 299 5595 3.87 216 3.38 189

| 1 | 2 | 3 | 4 | 5 | 6 | 7 | 8 | 9 | 10 | 11 | 12 | 13 | 14 | 15 | 16 | 17 | 18 | 19 | 20 | 21 | 22 | 23 | 24 | 25 | 26 | 27 | 28 | 29 |
|-------------------------|---|---|---|---|---|---|---|---|----|----|----|----|-------------------------|----|----|----|----|-----------------------------|----|----|----|----|----|----|----|----|----|----|
| P R V Ě L A K T Á C I E | | | | | | | | | | | | | DRUHÉ A ĎALŠIE LAKTÁCIE | | | | | V Š E T K Y L A K T Á C I E | | | | | | | | | | |

OKRES: HUMENNÉ

2 O H 1 * P Udavské 011 2 288 2501 3.94 98 3.54 89 38/11 2 288 2501 3.94 98 3.54 89
Ján Hocko 2 288 2501 3.94 98 3.54 89 38/11 2 288 2501 3.94 98 3.54 89

Výsledky za predchádzajúci kontrolný rok

SÍDLO Udavské Stav kráv: 2 / 2 Vyradených kráv: Zaradených prvôstok: Narodených teliat: 1
 Ján Hocko - majiteľ Pr.vek v rokoch a mes: 4/ 8 Priemerná laktácia: 1.00

2 O H 1 S R SUCHÝ JAROK 011 7 264 3977 4.37 174 3.26 130 29/30 2 281 4849 5.11 248 3.53 171 387 9 268 4171 4.56 190 3.33 139
 2 O H 1 S R LIESKOVEC 031 2 297 2550 3.80 97 3.31 84 29/27 3 259 4074 4.22 172 3.14 128 402 5 274 3464 4.10 142 3.19 111
AGROKOMPLEX spol. s.r.o 9 271 3660 4.28 157 3.27 120 29/29 5 268 4384 4.62 202 3.31 145 396 14 270 3919 4.41 173 3.28 129

Výsledky za predchádzajúci kontrolný rok

SÍDLO Lieskovec Stav kráv: 379 / 378 Vyradených kráv: 92 Zaradených prvôstok: 92 Narodených teliat: 118
 Diego Rodá - konateľ, Ing.Jozef Petričko - riaditeľ Pr.vek v rokoch a mes: 4/ 7 Priemerná laktácia: 2.38

2 O H 3 H LACKOVCE 011 6 305 2926 4.03 118 3.05 89 41/ 2 6 290 3670 4.45 163 3.19 117 510 12 298 3298 4.27 141 3.13 103
Dušan Kuruc, SHR Humenné 6 305 2926 4.03 118 3.05 89 41/ 2 6 290 3670 4.45 163 3.19 117 510 12 298 3298 4.27 141 3.13 103

Výsledky za predchádzajúci kontrolný rok

SÍDLO Lackovce Stav kráv: 20 / 28 Vyradených kráv: 12 Zaradených prvôstok: 5 Narodených teliat: 6
 Dušan Kuruc - majiteľ Pr.vek v rokoch a mes: 6/ 8 Priemerná laktácia: 2.89

2 O N 2 S R X CHLMEC 011 3 305 2630 4.09 108 2.97 78 36 303 2857 4.07 116 3.13 89 542 39 303 2839 4.07 116 3.11 88
PTAVA Roľnícke družstvo CHLMEC 3 305 2630 4.09 108 2.97 78 36 303 2857 4.07 116 3.13 89 542 39 303 2839 4.07 116 3.11 88

Výsledky za predchádzajúci kontrolný rok

SÍDLO Chlmeč Stav kráv: 61 / 63 Vyradených kráv: 2 Zaradených prvôstok: 2 Narodených teliat: 25
 Ing.Ján Hirjak - riaditeľ, Júlia Sidorová - hlavný zooteknik Pr.vek v rokoch a mes: 8/ 5 Priemerná laktácia: 3.76

2 O H 1 S KAMENICA N/CIROCHOU 011 14 297 3318 4.41 146 3.26 108 39/ 9 66 292 3254 4.53 148 3.40 111 470 80 293 3265 4.51 147 3.38 110
 2 O H 2 S HAŽÍN NAD CIROCHOU 021 27 296 2942 4.00 118 3.26 96 35/17 36 297 4061 4.26 173 3.28 133 435 63 296 3581 4.17 149 3.27 117
AGROLUK, s.r.o. Kamenica nad Cirochou 41 296 3071 4.15 127 3.26 100 36/26 102 294 3539 4.42 157 3.35 119 457 143 294 3405 4.35 148 3.33 113

Výsledky za predchádzajúci kontrolný rok

SÍDLO Kamenica n/Cirochou Stav kráv: 284 / 281 Vyradených kráv: 71 Zaradených prvôstok: 71 Narodených teliat: 224
 Ladislav Lukáč - konateľ, Milan Harvan - hlavný zooteknik Pr.vek v rokoch a mes: 5/ 7 Priemerná laktácia: 2.50

2 O H 3 S X NIŽNÉ LADIČKOVCE 031 8 304 2589 4.08 106 3.09 80 36/ 1 96 296 2736 4.09 112 3.28 90 410 104 296 2725 4.09 111 3.26 89
AGROPRODUKT LUBIŠA spol.s.r.o. 8 304 2589 4.08 106 3.09 80 36/ 1 96 296 2736 4.09 112 3.28 90 410 104 296 2725 4.09 111 3.26 89

Výsledky za predchádzajúci kontrolný rok

SÍDLO Lubiša Stav kráv: 199 / 183 Vyradených kráv: 42 Zaradených prvôstok: 42 Narodených teliat: 150
 Jolana Rybová - konateľ, Agnesa Petková - konateľ Pr.vek v rokoch a mes: 5/ 9 Priemerná laktácia: 3.34

1 S H 1 H R ING. ŠTEFAN HRABOVSKÝ 011 1 305 5280 4.13 218 3.28 173 1 305 5280 4.13 218 3.28 173
Ing. Štefan Hrabovský 1 305 5280 4.13 218 3.28 173 1 305 5280 4.13 218 3.28 173

Výsledky za predchádzajúci kontrolný rok

SÍDLO Udavské Stav kráv: 2 / 2 Vyradených kráv: 2 Zaradených prvôstok: 1 Narodených teliat: 1
 Ing.Štefan Hrabovský - majiteľ Pr.vek v rokoch a mes: 3/ 5 Priemerná laktácia: 1.50

VÝSLEDKY ZA OKRES

HUMENNÉ

Výsledky za predchádzajúci kontrolný rok 155 290 3211 4.33 139 3.23 104 34/23 413 288 3383 4.34 147 3.25 110 451 568 289 3336 4.34 145 3.25 108
POLNOHOSP. DRUŽSTVÁ: 3 305 2630 4.09 108 2.97 78 36 303 2857 4.07 116 3.13 89 542 39 303 2839 4.07 116 3.11 88
SÚKROMNÝ SEKTOR: 67 295 3095 4.15 128 3.23 100 36/ 5 209 294 3194 4.30 137 3.32 106 436 276 294 3170 4.26 135 3.30 104

ŠLACHTITELSKÉ CHOVY:

1 305 5280 4.13 218 3.28 173 1 305 5280 4.13 218 3.28 173

| P R V Ě L A K T Á C I E | | | | | | | | | | | | DRUHÉ A ĎALŠIE LAKTÁCIE | | | | | | V Š E T K Y L A K T Á C I E | | | | | | | | | | |
|-------------------------|---|---|---|---|---|---|---|---|----|----|----|-------------------------|----|----|----|----|----|-----------------------------|----|----|----|----|----|----|----|----|----|----|
| 1 | 2 | 3 | 4 | 5 | 6 | 7 | 8 | 9 | 10 | 11 | 12 | 13 | 14 | 15 | 16 | 17 | 18 | 19 | 20 | 21 | 22 | 23 | 24 | 25 | 26 | 27 | 28 | 29 |

OKRES: KEŽMAROK

2 O H 3 R Veľká Lomnica 020 021 22 304 4810 3.95 190 3.02 145 28/ 3 75 295 5382 3.93 212 3.23 174 383 97 297 5252 3.93 207 3.19 167
BULLY, spol. s r.o. 22 304 4810 3.95 190 3.02 145 28/ 3 75 295 5382 3.93 212 3.23 174 383 97 297 5252 3.93 207 3.19 167
 Výsledky za predchádzajúci kontrolný rok 28 298 4751 4.49 213 2.98 141 26/ 8 86 293 5176 4.69 243 3.18 165 388 114 294 5071 4.64 235 3.13 159
SÍDLO Veľká Lomnica Stav kráv: 0 / 137 Vyradených kráv: 158 Zaradených prvostok: 22 Narodených teliat: 97
 Pr.vek v rokoch a mes: 4/ 4 Priemerná laktácia: 3.06

2 O H 3 S X R KEŽMAROK 011 92 291 3245 4.10 133 3.22 104 34/30 145 286 3550 4.08 145 3.27 116 410 237 288 3431 4.09 140 3.25 112
Polnohosp. družstvo podielnikov Kežmarok 92 291 3245 4.10 133 3.22 104 34/30 145 286 3550 4.08 145 3.27 116 410 237 288 3431 4.09 140 3.25 112
 Výsledky za predchádzajúci kontrolný rok 61 287 3506 3.99 140 3.14 110 34/20 126 279 3718 4.07 151 3.18 118 443 187 282 3649 4.05 148 3.16 115
SÍDLO Kežmarok Stav kráv: 349 / 332 Vyradených kráv: 59 Zaradených prvostok: 55 Narodených teliat: 273
 Ing.Estera Jandová - predsedníčka, p.Štefan Kolek - vedúci úseku ŽV Pr.vek v rokoch a mes: 5/ 8 Priemerná laktácia: 2.63

2 O H 3 R S SPIŠSKÁ BELÁ K-4 012 44 284 6472 4.15 269 3.31 214 26/19 93 288 6845 3.96 271 3.36 230 366 137 287 6725 4.02 270 3.35 225
 2 O H 3 R H SLOVENSKÁ VES 031 81 292 6571 4.12 271 3.25 214 26/17 132 292 7644 4.04 309 3.25 249 400 213 292 7236 4.07 294 3.25 235
Polnoh. družstvo TATRY v Spišskej Belej 125 289 6536 4.13 270 3.27 214 26/18 225 290 7313 4.01 293 3.30 241 386 350 290 7036 4.05 285 3.29 231
 Výsledky za predchádzajúci kontrolný rok 118 293 5991 4.32 259 3.24 194 25/26 246 292 7104 4.30 305 3.30 234 378 364 292 6743 4.30 290 3.28 221
SÍDLO Spišska Belá Stav kráv: 418 / 398 Vyradených kráv: 133 Zaradených prvostok: 128 Narodených teliat: 393
 Ing.František Gedra - predseda, Ing.Štefan Baňkos - vedúci úseku ŽV Pr.vek v rokoch a mes: 4/ 5 Priemerná laktácia: 2.38

2 O H 3 S X TVAROŽNÁ 011 32 290 4399 4.52 199 3.20 141 33/ 4 71 284 4959 4.27 212 3.19 158 417 103 286 4785 4.34 208 3.19 153
AGROZAMI, spol. s r.o. 32 290 4399 4.52 199 3.20 141 33/ 4 71 284 4959 4.27 212 3.19 158 417 103 286 4785 4.34 208 3.19 153
 Výsledky za predchádzajúci kontrolný rok 18 289 4722 4.55 215 3.13 148 31/19 56 285 5598 4.58 256 3.16 177 394 74 286 5385 4.57 246 3.15 170
SÍDLO Tvarožná Stav kráv: 118 / 100 Vyradených kráv: 23 Zaradených prvostok: 42 Narodených teliat: 104
 p.Miroslav Zakopjan - konateľ, p.Anna Šromovská - vedúca úseku ŽV Pr.vek v rokoch a mes: 5/ 6 Priemerná laktácia: 2.96

VÝSLEDKY ZA OKRES

KEŽMAROK 271 291 5026 4.15 209 3.23 163 30/ 7 516 289 5651 4.04 228 3.27 185 397 787 290 5436 4.08 222 3.26 177
 Výsledky za predchádzajúci kontrolný rok 225 292 5061 4.30 217 3.18 161 28/21 514 288 5787 4.35 252 3.25 188 397 739 289 5566 4.33 241 3.23 180
POLNOHOSP. DRUŽSTVÁ: 217 290 5141 4.12 212 3.26 168 30/ 0 370 289 5839 4.02 235 3.29 192 396 587 289 5581 4.06 226 3.28 183
SÚKROMNÝ SEKTOR: 54 296 4566 4.28 195 3.12 143 31/ 2 146 290 5176 4.09 212 3.21 166 399 200 291 5012 4.13 207 3.19 160

| | | P R V Ě L A K T Á C I E | | | | | | | | | | D R U H Ě A Ď A L Š I E L A K T Á C I E | | | | | | V Š E T K Y L A K T Á C I E | | | | | | | | | | |
|---|---|-------------------------|---|---|---|---|---|---|----|----|----|---|----|----|----|----|----|-----------------------------|----|----|----|----|----|----|----|----|----|----|
| 1 | 2 | 3 | 4 | 5 | 6 | 7 | 8 | 9 | 10 | 11 | 12 | 13 | 14 | 15 | 16 | 17 | 18 | 19 | 20 | 21 | 22 | 23 | 24 | 25 | 26 | 27 | 28 | 29 |

OKRES: LEVOČA

2 O H 3 H S R DRAVCE 011 47 294 5915 3.91 231 3.23 191 34/23 101 293 7107 3.91 278 3.21 228 427 148 293 6729 3.91 263 3.21 216
Poľnohospodárske družstvo v Dravciach 47 294 5915 3.91 231 3.23 191 34/23 101 293 7107 3.91 278 3.21 228 427 148 293 6729 3.91 263 3.21 216
 Výsledky za predchádzajúci kontrolný rok 35 294 5907 3.88 229 3.16 186 35/21 79 290 6809 4.08 278 3.22 219 411 114 291 6532 4.02 263 3.20 209
SÍDLO Dravce Stav kráv: 181 / 183 Vyraďených kráv: 44 Zaradených prvôtok: 55 Narodených teliat: 156
 Ing.Štefan Gibala - predseda, Ing.Ján Dvorčák - vedúci úseku ŽV Pr.vek v rokoch a mes: 5/ 5 Priemerná laktácia: 2.34

2 O H 3 X H S HORTIP, s.r.o. Stude 011 38 299 6943 4.46 310 3.11 216 34/ 7 86 295 7962 4.22 336 3.19 254 414 124 296 7650 4.28 328 3.17 242
HORTIP, s.r.o. 38 299 6943 4.46 310 3.11 216 34/ 7 86 295 7962 4.22 336 3.19 254 414 124 296 7650 4.28 328 3.17 242
 Výsledky za predchádzajúci kontrolný rok 29 299 6246 4.62 289 3.17 198 36/ 1 31 299 7200 4.45 321 3.11 224 60 299 6739 4.53 305 3.14 211
SÍDLO Studenec Stav kráv: 166 / 165 Vyraďených kráv: 68 Zaradených prvôtok: 64 Narodených teliat: 144
 Ing.Ján Špiner - riaditeľ, p.Anton Zelený - vedúci úseku ŽV Pr.vek v rokoch a mes: 4/ 9 Priemerná laktácia: 2.37

2 O H 3 H X S LEVOČA 01 011 195 291 6619 4.38 290 3.31 219 30/30 245 287 6913 4.29 297 3.34 231 469 440 289 6783 4.33 294 3.32 225
TATRA-AGROLEV s.r.o. Levoča 195 291 6619 4.38 290 3.31 219 30/30 245 287 6913 4.29 297 3.34 231 469 440 289 6783 4.33 294 3.32 225
 Výsledky za predchádzajúci kontrolný rok 100 292 5652 4.51 255 3.30 186 29/24 223 290 6098 4.31 263 3.35 204 492 323 291 5960 4.37 260 3.34 199
SÍDLO Levoča Stav kráv: 562 / 595 Vyraďených kráv: 234 Zaradených prvôtok: 186 Narodených teliat: 613
 Ing.Peter Kováč - konateľ Pr.vek v rokoch a mes: 4/10 Priemerná laktácia: 2.18

VÝSLEDKY ZA OKRES

LEVOČA 280 293 6545 4.32 283 3.27 214 32/ 1 432 290 7167 4.19 300 3.27 235 448 712 291 6923 4.24 293 3.27 226
 Výsledky za predchádzajúci kontrolný rok 186 295 5644 4.41 249 3.23 183 32/27 384 292 6143 4.28 263 3.28 201 488 570 293 5980 4.32 258 3.27 195
POĽNOHOSP. DRUŽSTVÁ: 47 294 5915 3.91 231 3.23 191 34/23 101 293 7107 3.91 278 3.21 228 427 148 293 6729 3.91 263 3.21 216
SÚKROMNÝ SEKTOR: 233 292 6672 4.40 293 3.27 218 31/16 331 289 7186 4.27 307 3.29 237 455 564 291 6974 4.32 301 3.29 229

OKRES: MEDZILABORCE

2 O H 3 S R Janes, s.r.o. Medzil 011 25 298 3371 4.03 136 3.39 114 38/13 29 285 4026 4.22 170 3.37 136 462 54 291 3722 4.14 154 3.38 126
JANES, s.r.o. 25 298 3371 4.03 136 3.39 114 38/13 29 285 4026 4.22 170 3.37 136 462 54 291 3722 4.14 154 3.38 126
 Výsledky za predchádzajúci kontrolný rok 1 244 1816 3.91 71 3.58 65 32/ 2 37 287 4324 4.06 176 3.40 147 546 38 286 4258 4.06 173 3.41 145
SÍDLO Medzilaborce Stav kráv: 130 / 117 Vyraďených kráv: 37 Zaradených prvôtok: 35 Narodených teliat: 60
 Ing.Ján Nestor - konateľ, Tamara Kavčáková - hlavný zooteknik Pr.vek v rokoch a mes: 6/ 0 Priemerná laktácia: 3.60

2 O H 1 S X STERKOVCE 011 9 298 2299 4.08 94 3.19 73 28/15 25 286 2941 4.19 123 3.17 93 422 34 289 2771 4.17 116 3.18 88
VERCHOVINA spol. s.r.o. 9 298 2299 4.08 94 3.19 73 28/15 25 286 2941 4.19 123 3.17 93 422 34 289 2771 4.17 116 3.18 88
 Výsledky za predchádzajúci kontrolný rok 3 305 2912 4.07 119 3.08 90 34/12 30 284 2979 4.07 121 3.14 93 430 33 286 2973 4.07 121 3.13 93
SÍDLO Čabalovce Stav kráv: 47 / 52 Vyraďených kráv: 5 Zaradených prvôtok: Narodených teliat: 36
 Mária Lazorová - konateľ, Marián Lazor - hlavný zooteknik Pr.vek v rokoch a mes: 6/ 2 Priemerná laktácia: 2.85

VÝSLEDKY ZA OKRES

MEDZILABORCE 34 298 3087 4.04 125 3.35 103 35/24 54 285 3524 4.21 148 3.29 116 444 88 290 3355 4.15 139 3.31 111
 Výsledky za predchádzajúci kontrolný rok 11 284 2835 4.37 124 3.48 99 33/12 84 288 3725 4.12 153 3.34 124 474 95 288 3622 4.14 150 3.35 121
SÚKROMNÝ SEKTOR: 34 298 3087 4.04 125 3.35 103 35/24 54 285 3524 4.21 148 3.29 116 444 88 290 3355 4.15 139 3.31 111

| 1 | 2 | 3 | 4 | 5 | 6 | 7 | 8 | 9 | 10 | 11 | 12 | 13 | 14 | 15 | 16 | 17 | 18 | 19 | 20 | 21 | 22 | 23 | 24 | 25 | 26 | 27 | 28 | 29 |
|---|---|---|---|---|---|---|---|---|----|----|----|----|----|----|----|----|----|----|----|----|----|----|----|----|----|----|----|----|
|---|---|---|---|---|---|---|---|---|----|----|----|----|----|----|----|----|----|----|----|----|----|----|----|----|----|----|----|----|

OKRES: POPRAD

| | | | | | | P R V Ě L A K T Á C I E | | | | | | | | | | | DRUHÉ A ĎALŠIE LAKTÁCIE | | | | | | | | | | | V Š E T K Y L A K T Á C I E | | | | |
|---|---|---|---|---|---|-------------------------|-----------------------------|------------|-------------|-------------|------------|-------------|------------|------------|----------|------------|-------------------------|---------------------|-------------|------------|-------------|------------|--------------------------|------------|------------|-------------|-------------|-----------------------------|-------------|------------|------|-----|
| 1 | 2 | 3 | 4 | 5 | 6 | 7 | 8 | 9 | 10 | 11 | 12 | 13 | 14 | 15 | 16 | 17 | 18 | 19 | 20 | 21 | 22 | 23 | 24 | 25 | 26 | 27 | 28 | 29 | | | | |
| 2 | O | H | 3 | R | H | VIKARTOVCE | 012 | 56 | 299 | 6382 | 3.91 | 250 | 3.32 | 212 | 27/ | 1 | 121 | 294 | 6425 | 3.88 | 249 | 3.33 | 214 | 432 | 177 | 296 | 6411 | 3.89 | 249 | 3.33 | 214 | |
| Vikartovská agrárna spol,a.s. Vikartovce | | | | | | | 56 | 299 | 6382 | 3.91 | 250 | 3.32 | 212 | 27/ | 1 | 121 | 294 | 6425 | 3.88 | 249 | 3.33 | 214 | 432 | 177 | 296 | 6411 | 3.89 | 249 | 3.33 | 214 | | |
| Výsledky za predchádzajúci kontrolný rok | | | | | | | 75 | 303 | 5822 | 3.95 | 230 | 3.29 | 191 | 28/ | 5 | 114 | 295 | 6087 | 3.79 | 231 | 3.32 | 202 | 432 | 189 | 298 | 5982 | 3.85 | 231 | 3.31 | 198 | | |
| SÍDLO Vikartovce | | | | | | | Stav kráv: 280 / 270 | | | | | | | | | | | Vyradených kráv: 72 | | | | | Zaradených prvôstok: 77 | | | | | Narodených teliat: 250 | | | | |
| p.Silvester Diabelko - riaditeľ a.s., p.Božena Baranová - vedúca úseku ŽV | | | | | | | Pr.vek v rokoch a mes: | | | | | | | | | | | 4/11 | | | | | Priemerná laktácia: 2.31 | | | | | | | | | |
| 2 | O | H | 3 | H | X | MATEJOVCE | 011 | 53 | 298 | 7336 | 3.93 | 289 | 3.32 | 244 | 27/ | 2 | 111 | 296 | 8500 | 3.91 | 333 | 3.27 | 278 | 411 | 164 | 297 | 8124 | 3.92 | 318 | 3.28 | 267 | |
| La Terra, s.r.o. | | | | | | | 53 | 298 | 7336 | 3.93 | 289 | 3.32 | 244 | 27/ | 2 | 111 | 296 | 8500 | 3.91 | 333 | 3.27 | 278 | 411 | 164 | 297 | 8124 | 3.92 | 318 | 3.28 | 267 | | |
| Výsledky za predchádzajúci kontrolný rok | | | | | | | 66 | 296 | 7062 | 4.16 | 294 | 3.19 | 226 | 25/ | 28 | 104 | 296 | 7803 | 4.51 | 352 | 3.29 | 257 | 381 | 170 | 296 | 7515 | 4.38 | 329 | 3.26 | 245 | | |
| SÍDLO Matejovce | | | | | | | Stav kráv: 218 / 233 | | | | | | | | | | | Vyradených kráv: 90 | | | | | Zaradených prvôstok: 63 | | | | | Narodených teliat: 205 | | | | |
| Ing.František Lizák, Ing.P.Lupták - konatelia, p.Milina Kundrátová - manažér ŽV | | | | | | | Pr.vek v rokoch a mes: | | | | | | | | | | | 4/ 4 | | | | | Priemerná laktácia: 2.33 | | | | | | | | | |
| 2 | O | H | 3 | R | S | X | POPRAD - STRÁŽE | 011 | 34 | 288 | 7269 | 3.64 | 265 | 3.33 | 242 | 29/ | 0 | 95 | 296 | 8327 | 3.43 | 286 | 3.19 | 266 | 417 | 129 | 293 | 8048 | 3.48 | 280 | 3.22 | 259 |
| ZEMEDAR, s.r.o. | | | | | | | 34 | 288 | 7269 | 3.64 | 265 | 3.33 | 242 | 29/ | 0 | 95 | 296 | 8327 | 3.43 | 286 | 3.19 | 266 | 417 | 129 | 293 | 8048 | 3.48 | 280 | 3.22 | 259 | | |
| Výsledky za predchádzajúci kontrolný rok | | | | | | | 20 | 290 | 7573 | 3.68 | 279 | 3.25 | 246 | 27/ | 13 | 93 | 293 | 8281 | 3.97 | 329 | 3.19 | 264 | 394 | 113 | 292 | 8155 | 3.93 | 320 | 3.20 | 261 | | |
| SÍDLO Poprad | | | | | | | Stav kráv: 149 / 132 | | | | | | | | | | | Vyradených kráv: 23 | | | | | Zaradených prvôstok: 39 | | | | | Narodených teliat: 135 | | | | |
| Ing.Ján Regec - konateľ, p.Peter Laskovský - vedúca úseku ŽV | | | | | | | Pr.vek v rokoch a mes: | | | | | | | | | | | 5/ 0 | | | | | Priemerná laktácia: 2.79 | | | | | | | | | |

VÝSLEDKY ZA OKRES

| | | | | | | | | | | | | | | | | | | | | | | | | | | | | | | |
|--|--|--|--|--|--|--|------------|------------|-------------|-------------|------------|-------------|------------|------------|-----------|-------------|------------|-------------|-------------|------------|-------------|------------|------------|-------------|------------|-------------|-------------|------------|-------------|------------|
| POPRAD | | | | | | | 496 | 293 | 5991 | 3.83 | 230 | 3.30 | 198 | 29/ | 14 | 1185 | 291 | 6424 | 3.72 | 239 | 3.26 | 209 | 404 | 1681 | 291 | 6296 | 3.75 | 236 | 3.27 | 206 |
| Výsledky za predchádzajúci kontrolný rok | | | | | | | 526 | 295 | 5645 | 3.91 | 221 | 3.25 | 183 | 29/ | 2 | 1174 | 294 | 6366 | 3.82 | 243 | 3.25 | 207 | 403 | 1700 | 294 | 6143 | 3.85 | 236 | 3.25 | 200 |
| POĽNOHOSP. DRUŽSTVÁ: | | | | | | | 353 | 292 | 5604 | 3.82 | 214 | 3.29 | 185 | 30/ | 8 | 858 | 289 | 5945 | 3.70 | 220 | 3.26 | 194 | 397 | 1211 | 290 | 5846 | 3.74 | 218 | 3.27 | 191 |
| SÚKROMNÝ SEKTOR: | | | | | | | 143 | 296 | 6947 | 3.85 | 268 | 3.32 | 231 | 27/ | 16 | 327 | 295 | 7682 | 3.75 | 288 | 3.26 | 251 | 420 | 470 | 295 | 7458 | 3.78 | 282 | 3.28 | 245 |
| ŠLACHTITELSKÉ CHOVY: | | | | | | | 30 | 298 | 4511 | 3.76 | 170 | 3.07 | 139 | 29/ | 14 | 101 | 289 | 4786 | 3.79 | 181 | 3.13 | 150 | 439 | 131 | 291 | 4723 | 3.78 | 179 | 3.12 | 147 |

| P R V Ě L A K T Á C I E | | | | | | | | | | | | DRUHÉ A ĎALŠIE LAKTÁCIE | | | | | | | V Š E T K Y L A K T Á C I E | | | | | | | | | |
|-------------------------|---|---|---|---|---|---|---|---|----|----|----|-------------------------|----|----|----|----|----|----|-----------------------------|----|----|----|----|----|----|----|----|----|
| 1 | 2 | 3 | 4 | 5 | 6 | 7 | 8 | 9 | 10 | 11 | 12 | 13 | 14 | 15 | 16 | 17 | 18 | 19 | 20 | 21 | 22 | 23 | 24 | 25 | 26 | 27 | 28 | 29 |

OKRES: PREŠOV

| | | | | | | | | | | | | | | | | | |
|--|-----|----------------|-----|-----------------------------|------------------|-----------------|------------------|------------------------|------------------|-----------------|----------------|--------------------------|------------------|-----------------|------------|--------------------------|--|
| 1 S N 1 | S R | MALÝ ŠARIŠ | 031 | 64 300 | 6561 4.11 | 269 3.37 | 221 30/13 | 94 293 | 7513 3.90 | 293 3.36 | 252 432 | 158 295 | 7128 3.98 | 283 3.36 | 240 | | |
| AGRO-LENT spol.s r.o Malý Šariš | | | | 64 300 | 6561 4.11 | 269 3.37 | 221 30/13 | 94 293 | 7513 3.90 | 293 3.36 | 252 432 | 158 295 | 7128 3.98 | 283 3.36 | 240 | | |
| Výsledky za predchádzajúci kontrolný rok | | | | 72 300 | 6803 4.11 | 280 3.32 | 226 30/24 | 139 297 | 7647 3.91 | 299 3.31 | 253 423 | 211 298 | 7359 3.97 | 292 3.31 | 244 | | |
| SÍDLO Prešov | | | | Stav kráv: 267 / 83 | | | | Vyradených kráv: 79 | | | | Zaradených prvôstok: 84 | | | | Narodených teliat: 208 | |
| Ing.Peter Partl - výkonný riaditeľ, Ing.Juraj Orjabinec - hlavný zooteknik | | | | | | | | Pr.vek v rokoch a mes: | | | | 4/ 7 | | | | Priemerná laktácia: 2.25 | |
| 2 S H 3 | S H | LADA | 022 | 105 301 | 6457 3.76 | 243 3.42 | 221 30/ 8 | 223 300 | 6636 4.01 | 266 3.42 | 227 407 | 328 300 | 6578 3.93 | 259 3.42 | 225 | | |
| Poľnohospodárske družstvo Kapušany | | | | 105 301 | 6457 3.76 | 243 3.42 | 221 30/ 8 | 223 300 | 6636 4.01 | 266 3.42 | 227 407 | 328 300 | 6578 3.93 | 259 3.42 | 225 | | |
| Výsledky za predchádzajúci kontrolný rok | | | | 80 303 | 6485 3.80 | 246 3.40 | 220 28/21 | 223 297 | 6539 3.95 | 259 3.34 | 218 396 | 303 299 | 6525 3.91 | 255 3.35 | 219 | | |
| SÍDLO Kapušany | | | | Stav kráv: 532 / 290 | | | | Vyradených kráv: 109 | | | | Zaradených prvôstok: 133 | | | | Narodených teliat: 393 | |
| Ing.Viera Sučková - predseda, Ing.Juraj Hreha - hlavný zooteknik | | | | | | | | Pr.vek v rokoch a mes: | | | | 4/10 | | | | Priemerná laktácia: 2.37 | |
| 2 O H 1 | S X | Kendice | 041 | | | | | 11 304 | 4331 4.28 | 185 3.30 | 143 458 | 11 304 | 4331 4.28 | 185 3.30 | 143 | | |
| UNIPRODUKT s.r.o. KENDICE | | | | | | | | 11 304 | 4331 4.28 | 185 3.30 | 143 458 | 11 304 | 4331 4.28 | 185 3.30 | 143 | | |
| Výsledky za predchádzajúci kontrolný rok | | | | | | | | 16 305 | 4164 4.05 | 169 3.31 | 138 513 | 16 305 | 4164 4.05 | 169 3.31 | 138 | | |
| SÍDLO Kendice 401 | | | | Stav kráv: 25 / 25 | | | | Vyradených kráv: | | | | Zaradených prvôstok: 17 | | | | Narodených teliat: 17 | |
| Ing.František Rimák - konateľ | | | | | | | | Pr.vek v rokoch a mes: | | | | 9/ 4 | | | | Priemerná laktácia: 4.56 | |
| 2 O H 3 | S R | SEDLICE | 011 | 52 295 | 4669 4.10 | 191 3.53 | 165 33/10 | 159 295 | 5472 4.32 | 236 3.41 | 187 413 | 211 295 | 5274 4.27 | 225 3.44 | 181 | | |
| PDP Sedlice | | | | 52 295 | 4669 4.10 | 191 3.53 | 165 33/10 | 159 295 | 5472 4.32 | 236 3.41 | 187 413 | 211 295 | 5274 4.27 | 225 3.44 | 181 | | |
| Výsledky za predchádzajúci kontrolný rok | | | | 36 288 | 4080 4.59 | 187 3.47 | 142 33/14 | 179 296 | 5314 4.48 | 238 3.32 | 177 400 | 215 295 | 5107 4.49 | 229 3.34 | 171 | | |
| SÍDLO Sedlice | | | | Stav kráv: 278 / 293 | | | | Vyradených kráv: 83 | | | | Zaradených prvôstok: 68 | | | | Narodených teliat: 244 | |
| Ing.Miroslav Kello - predseda, Anton Repka - hlavný zooteknik | | | | | | | | Pr.vek v rokoch a mes: | | | | 5/ 8 | | | | Priemerná laktácia: 3.07 | |
| 2 O N 3 | S R | KOJATICE | 021 | 70 302 | 4980 3.94 | 196 3.45 | 172 28/ 9 | 86 299 | 5989 4.15 | 249 3.35 | 201 392 | 156 300 | 5536 4.07 | 225 3.39 | 188 | | |
| Poľnohospodárske družstvo ŠARIŠAN Svinia | | | | 70 302 | 4980 3.94 | 196 3.45 | 172 28/ 9 | 86 299 | 5989 4.15 | 249 3.35 | 201 392 | 156 300 | 5536 4.07 | 225 3.39 | 188 | | |
| Výsledky za predchádzajúci kontrolný rok | | | | 55 304 | 5093 4.06 | 207 3.39 | 173 27/26 | 102 301 | 5510 4.19 | 231 3.39 | 187 394 | 157 302 | 5364 4.15 | 223 3.39 | 182 | | |
| SÍDLO Svinia | | | | Stav kráv: 218 / 213 | | | | Vyradených kráv: 89 | | | | Zaradených prvôstok: 69 | | | | Narodených teliat: 190 | |
| Ing.Marián Halčák - predseda, Ing.Pavol Madzik - hlavný zooteknik | | | | | | | | Pr.vek v rokoch a mes: | | | | 4/ 3 | | | | Priemerná laktácia: 2.15 | |
| 2 O H 3 | S | PD Široké | 011 | 17 304 | 3644 3.89 | 142 3.22 | 117 36/24 | 92 303 | 4129 3.65 | 151 3.29 | 136 438 | 109 303 | 4053 3.69 | 149 3.28 | 133 | | |
| 2 O H 3 | S | Vitaz | 041 | 24 304 | 3256 3.99 | 130 3.21 | 105 39/ 6 | 69 304 | 4235 3.93 | 166 3.22 | 136 407 | 93 304 | 3982 3.94 | 157 3.22 | 128 | | |
| Poľnohospodárske dr. BRANISKO v Širokom | | | | 41 304 | 3417 3.95 | 135 3.22 | 110 38/ 6 | 161 303 | 4174 3.77 | 158 3.26 | 136 425 | 202 303 | 4020 3.80 | 153 3.25 | 131 | | |
| Výsledky za predchádzajúci kontrolný rok | | | | 70 302 | 4310 3.76 | 162 3.29 | 142 37/20 | 164 304 | 4546 3.90 | 177 3.33 | 151 414 | 234 303 | 4475 3.86 | 173 3.32 | 149 | | |
| SÍDLO Široké | | | | Stav kráv: 379 / 392 | | | | Vyradených kráv: 85 | | | | Zaradených prvôstok: 89 | | | | Narodených teliat: 238 | |
| Ing.Jozef Balucha - predseda, Ing.Ján Franc - hlavný zooteknik | | | | | | | | Pr.vek v rokoch a mes: | | | | 6/ 4 | | | | Priemerná laktácia: 3.13 | |
| 2 S N 3 | S | TULČÍK | 011 | 130 297 | 5458 3.91 | 214 3.38 | 185 33/12 | 249 290 | 6246 3.95 | 247 3.46 | 216 423 | 379 292 | 5976 3.94 | 235 3.44 | 205 | | |
| Poľnohospodárske družstvo SEKČOV,Tulčík | | | | 130 297 | 5458 3.91 | 214 3.38 | 185 33/12 | 249 290 | 6246 3.95 | 247 3.46 | 216 423 | 379 292 | 5976 3.94 | 235 3.44 | 205 | | |
| Výsledky za predchádzajúci kontrolný rok | | | | 101 295 | 5308 4.14 | 220 3.35 | 178 33/21 | 256 290 | 6194 4.01 | 249 3.43 | 213 410 | 357 291 | 5943 4.05 | 240 3.41 | 203 | | |
| SÍDLO Tulčík | | | | Stav kráv: 493 / 495 | | | | Vyradených kráv: 207 | | | | Zaradených prvôstok: 169 | | | | Narodených teliat: 534 | |
| Ing.Václav Pacan - predseda, MVDr.Gabriel Drabiščák - hlavný zooteknik | | | | | | | | Pr.vek v rokoch a mes: | | | | 4/ 8 | | | | Priemerná laktácia: 2.51 | |
| 1 O H 3 | R S | RUSKÁ NOVÁ VES | 031 | 19 305 | 6513 3.91 | 254 3.22 | 210 27/21 | 72 297 | 6931 3.89 | 269 3.21 | 223 420 | 91 298 | 6844 3.89 | 266 3.22 | 220 | | |
| Družstvo AGROPLUS Prešov | | | | 19 305 | 6513 3.91 | 254 3.22 | 210 27/21 | 72 297 | 6931 3.89 | 269 3.21 | 223 420 | 91 298 | 6844 3.89 | 266 3.22 | 220 | | |
| Výsledky za predchádzajúci kontrolný rok | | | | 32 298 | 5623 4.02 | 226 3.30 | 185 27/ 1 | 71 287 | 5934 4.00 | 237 3.25 | 193 461 | 103 290 | 5837 4.00 | 234 3.26 | 190 | | |
| SÍDLO Prešov | | | | Stav kráv: 162 / 152 | | | | Vyradených kráv: 22 | | | | Zaradených prvôstok: 30 | | | | Narodených teliat: 76 | |
| MVDr.Ladislav Varga - predseda MVDr. Duda - hlavný zooteknik | | | | | | | | Pr.vek v rokoch a mes: | | | | 5/ 3 | | | | Priemerná laktácia: 2.73 | |

| 1 | 2 | 3 | 4 | 5 | 6 | 7 | 8 | 9 | 10 | 11 | 12 | 13 | 14 | 15 | 16 | 17 | 18 | 19 | 20 | 21 | 22 | 23 | 24 | 25 | 26 | 27 | 28 | 29 |
|---|---|---|---|---|---|---|---|---|----|----|----|----|----|----|----|----|----|----|----|----|----|----|----|----|----|----|----|----|
|---|---|---|---|---|---|---|---|---|----|----|----|----|----|----|----|----|----|----|----|----|----|----|----|----|----|----|----|----|

OKRES: PREŠOV

| | | | | | | | | | | | | | | | |
|--|----------|-----|---------------|------------------|-----------------|------------|--------------|----------------|------------------|------------------------|----------------|----------------------|------------------|--------------------|------------|
| 2 S H 3 S | MEDZANY | 011 | 26 294 | 5548 3.83 | 213 3.37 | 187 | 29/20 | 48 296 | 6817 4.06 | 277 3.41 | 232 388 | 74 295 | 6371 3.99 | 254 3.40 | 216 |
| František Kijovský, AGROFARMA Medzany | | | 26 294 | 5548 3.83 | 213 3.37 | 187 | 29/20 | 48 296 | 6817 4.06 | 277 3.41 | 232 388 | 74 295 | 6371 3.99 | 254 3.40 | 216 |
| Výsledky za predchádzajúci kontrolný rok | | | 24 299 | 6293 3.98 | 251 3.49 | 220 | 30/12 | 53 296 | 7653 3.96 | 303 3.46 | 265 390 | 77 297 | 7229 3.97 | 287 3.47 | 251 |
| SÍDLO Medzany | | | | | | | | Stav kráv: | 87 / 90 | Vyradených kráv: | 30 | Zaradených prvôstok: | 25 | Narodených teliat: | 96 |
| František Kijovský - SHR, Ing.Peter Kijovský - hlavný zootechnik | | | | | | | | | | Pr.vek v rokoch a mes: | 4/10 | Priemerná laktácia: | 2.30 | | |
| 2 S H 3 S | CHMIŇANY | 011 | 41 305 | 6105 4.05 | 247 3.52 | 215 | 29/21 | 117 302 | 7151 3.68 | 263 3.39 | 242 391 | 158 303 | 6880 3.77 | 259 3.42 | 235 |
| KARPAŤOVKA, s.r.o | | | 41 305 | 6105 4.05 | 247 3.52 | 215 | 29/21 | 117 302 | 7151 3.68 | 263 3.39 | 242 391 | 158 303 | 6880 3.77 | 259 3.42 | 235 |
| Výsledky za predchádzajúci kontrolný rok | | | 47 301 | 5648 3.88 | 219 3.45 | 195 | 29/21 | 128 301 | 6416 3.68 | 236 3.40 | 218 390 | 175 301 | 6209 3.73 | 232 3.42 | 212 |
| SÍDLO Chminianska Nová Ves | | | | | | | | Stav kráv: | 233 / 264 | Vyradených kráv: | 96 | Zaradených prvôstok: | 68 | Narodených teliat: | 217 |
| Ing.Marián Mamrák - konateľ, Ing.Marián Mamrák,ml. - hlavný zootechnik | | | | | | | | | | Pr.vek v rokoch a mes: | 5/ 1 | Priemerná laktácia: | 2.70 | | |

VÝSLEDKY ZA OKRES

| | | | | | | | | | | | | | | | |
|--|--|--|----------------|------------------|-----------------|------------|--------------|-----------------|------------------|-----------------|----------------|-----------------|------------------|-----------------|------------|
| PREŠOV | | | 548 300 | 5579 3.93 | 219 3.41 | 190 | 31/15 | 1220 297 | 6155 3.97 | 244 3.38 | 208 413 | 1768 298 | 5976 3.96 | 237 3.39 | 203 |
| Výsledky za predchádzajúci kontrolný rok | | | 517 299 | 5551 4.01 | 223 3.37 | 187 | 31/15 | 1331 297 | 6071 4.01 | 243 3.36 | 204 408 | 1848 297 | 5925 4.01 | 238 3.36 | 199 |
| POĽNOHOSP. DRUŽSTVÁ: | | | 417 300 | 5378 3.89 | 209 3.40 | 183 | 31/29 | 950 297 | 5885 4.02 | 236 3.39 | 199 415 | 1367 298 | 5731 3.98 | 228 3.39 | 194 |
| SÚKROMNÝ SEKTOR: | | | 131 300 | 6217 4.04 | 251 3.42 | 212 | 30/ 2 | 270 298 | 7103 3.84 | 273 3.38 | 240 408 | 401 299 | 6814 3.90 | 266 3.39 | 231 |
| ŠTACHTITEĽSKÉ CHOVY: | | | 366 299 | 6016 3.91 | 235 3.41 | 205 | 31/ 9 | 731 296 | 6710 3.92 | 263 3.42 | 229 412 | 1097 297 | 6479 3.92 | 254 3.41 | 221 |

OKRES: SABINOV

| | | | | | | | | | | | | | | | |
|--|-------------|-----|----------------|------------------|-----------------|------------|--------------|----------------|------------------|------------------------|----------------|----------------------|------------------|--------------------|------------|
| 2 O H 3 R | JAROVNICE | 011 | 105 303 | 7182 4.09 | 294 3.30 | 237 | 25/20 | 112 303 | 7842 3.94 | 309 3.27 | 256 459 | 217 303 | 7522 4.01 | 302 3.28 | 247 |
| 2 O H 3 R | HERMANOVCE | 021 | 66 304 | 7397 4.07 | 301 3.36 | 248 | 26/ 3 | 91 301 | 8754 3.87 | 339 3.28 | 287 430 | 157 302 | 8184 3.95 | 323 3.31 | 271 |
| Poľnoh.družstvo so sídlom v Jarovniciach | | | 171 304 | 7265 4.08 | 297 3.32 | 241 | 25/25 | 203 302 | 8251 3.91 | 322 3.27 | 270 446 | 374 303 | 7800 3.98 | 311 3.29 | 257 |
| Výsledky za predchádzajúci kontrolný rok | | | 91 303 | 6956 4.08 | 284 3.29 | 229 | 26/ 0 | 272 302 | 8151 3.93 | 321 3.27 | 267 413 | 363 302 | 7851 3.96 | 311 3.27 | 257 |
| SÍDLO Jarovnice | | | | | | | | Stav kráv: | 519 / 547 | Vyradených kráv: | 225 | Zaradených prvôstok: | 169 | Narodených teliat: | 448 |
| Ing.Pavol Ringer - predseda, Ing.Gabriel Dugas - hlavný zootechnik | | | | | | | | | | Pr.vek v rokoch a mes: | 4/ 5 | Priemerná laktácia: | 2.28 | | |
| 2 O H 1 MB P S | KRÁSNA LÚKA | 011 | 57 305 | 5196 3.89 | 202 3.07 | 159 | 30/ 0 | 114 304 | 6380 3.70 | 236 3.12 | 199 379 | 171 304 | 5985 3.76 | 225 3.11 | 186 |
| Poľnovýroba s.r.o. Krásna Lúka | | | 57 305 | 5196 3.89 | 202 3.07 | 159 | 30/ 0 | 114 304 | 6380 3.70 | 236 3.12 | 199 379 | 171 304 | 5985 3.76 | 225 3.11 | 186 |
| Výsledky za predchádzajúci kontrolný rok | | | 70 304 | 5174 3.70 | 192 3.06 | 158 | 29/ 2 | 111 304 | 6122 3.78 | 231 3.10 | 190 378 | 181 304 | 5756 3.75 | 216 3.09 | 178 |
| SÍDLO Šarišské Dravce | | | | | | | | Stav kráv: | 232 / 229 | Vyradených kráv: | 85 | Zaradených prvôstok: | 70 | Narodených teliat: | 189 |
| MVDr.Ludovít Chovanec - konateľ | | | | | | | | | | Pr.vek v rokoch a mes: | 4/ 9 | Priemerná laktácia: | 2.59 | | |

VÝSLEDKY ZA OKRES

| | | | | | | | | | | | | | | | |
|--|--|--|----------------|------------------|-----------------|------------|--------------|----------------|------------------|-----------------|----------------|----------------|------------------|-----------------|------------|
| SABINOV | | | 228 304 | 6748 4.05 | 273 3.27 | 221 | 26/26 | 317 303 | 7578 3.85 | 291 3.23 | 245 422 | 545 303 | 7230 3.92 | 284 3.25 | 235 |
| Výsledky za predchádzajúci kontrolný rok | | | 161 304 | 6181 3.94 | 244 3.21 | 198 | 27/11 | 383 303 | 7563 3.90 | 295 3.23 | 244 403 | 544 303 | 7154 3.91 | 280 3.22 | 231 |
| POĽNOHOSP. DRUŽSTVÁ: | | | 171 304 | 7265 4.08 | 297 3.32 | 241 | 25/25 | 203 302 | 8251 3.91 | 322 3.27 | 270 446 | 374 303 | 7800 3.98 | 311 3.29 | 257 |
| SÚKROMNÝ SEKTOR: | | | 57 305 | 5196 3.89 | 202 3.07 | 159 | 30/ 0 | 114 304 | 6380 3.70 | 236 3.12 | 199 379 | 171 304 | 5985 3.76 | 225 3.11 | 186 |

| | | | | P R V Ě L A K T Á C I E | | | | | | | | | | DRUHÉ A ĎALŠIE LAKTÁCIE | | | | | V Š E T K Y L A K T Á C I E | | | | | | | | | |
|---|---|---|---|-------------------------|---|---|---|---|----|----|----|----|----|-------------------------|----|----|----|----|-----------------------------|----|----|----|----|----|----|----|----|----|
| 1 | 2 | 3 | 4 | 5 | 6 | 7 | 8 | 9 | 10 | 11 | 12 | 13 | 14 | 15 | 16 | 17 | 18 | 19 | 20 | 21 | 22 | 23 | 24 | 25 | 26 | 27 | 28 | 29 |

OKRES: SNINA

| | | | | | | | | | | | | | | | | | | | | | | |
|---|-------------------|-----------|------------------------|-------------|-------------|--------------|---------------------|------------------|--------------|----------------|-------------|----------------------|------------|-------------|------------|--------------------|----------------|-------------|-------------|------------|-------------|------------|
| 2 O H 1 S | ULIČ | 011 | 13 298 | 4984 | 4.16 | 207 | 3.15 | 157 | 27/12 | 55 298 | 5474 | 4.16 | 228 | 3.27 | 179 | 379 | 68 298 | 5380 | 4.16 | 224 | 3.25 | 175 |
| 2 O H 2 S | ULIČ | 012 | 15 301 | 4632 | 4.17 | 193 | 3.11 | 144 | 28/21 | 112 296 | 5064 | 4.22 | 214 | 3.19 | 162 | 394 | 127 296 | 5013 | 4.22 | 211 | 3.19 | 160 |
| | <i>Chov spolu</i> | <i>01</i> | <i>28 300</i> | <i>4795</i> | <i>4.17</i> | <i>200</i> | <i>3.13</i> | <i>150</i> | <i>28/ 2</i> | <i>167 296</i> | <i>5199</i> | <i>4.20</i> | <i>218</i> | <i>3.22</i> | <i>167</i> | <i>389</i> | <i>195 297</i> | <i>5141</i> | <i>4.20</i> | <i>216</i> | <i>3.21</i> | <i>165</i> |
| 2 O H 1 S | ZBOJ | 021 | 12 286 | 4271 | 3.98 | 170 | 3.17 | 135 | 29/23 | 66 297 | 5110 | 4.08 | 208 | 3.26 | 167 | 387 | 78 295 | 4981 | 4.07 | 203 | 3.25 | 162 |
| 2 O H 2 S | ZBOJ | 022 | 27 283 | 4591 | 4.00 | 184 | 3.15 | 145 | 29/11 | 93 292 | 5024 | 3.98 | 200 | 3.24 | 163 | 400 | 120 290 | 4926 | 3.99 | 196 | 3.22 | 159 |
| | <i>Chov spolu</i> | <i>02</i> | <i>39 284</i> | <i>4492</i> | <i>4.00</i> | <i>180</i> | <i>3.15</i> | <i>142</i> | <i>29/14</i> | <i>159 294</i> | <i>5059</i> | <i>4.02</i> | <i>203</i> | <i>3.25</i> | <i>164</i> | <i>395</i> | <i>198 292</i> | <i>4948</i> | <i>4.02</i> | <i>199</i> | <i>3.23</i> | <i>160</i> |
| Lesopolnohospodársky majetok Ulič š.p | | | 67 291 | 4619 | 4.07 | 188 | 3.14 | 145 | 28/27 | 326 295 | 5131 | 4.11 | 211 | 3.23 | 166 | 392 | 393 294 | 5044 | 4.11 | 207 | 3.22 | 162 |
| Výsledky za predchádzajúci kontrolný rok | | | 70 295 | 3137 | 4.26 | 134 | 3.09 | 97 | 27/ 3 | 355 294 | 3716 | 4.25 | 158 | 3.18 | 118 | 390 | 425 294 | 3621 | 4.26 | 154 | 3.17 | 115 |
| SÍDLO Ulič | | | Stav kráv: | | | 452 / | 439 | Vyradených kráv: | | | 96 | Zaradených prvôstok: | | | 111 | Narodených teliat: | | | 405 | | | |
| Ing.Alexej Németh - riaditeľ, Ján Samčík - hlavný zooteknik | | | Pr.vek v rokoch a mes: | | | 6/ 1 | Priemerná laktácia: | | | 3.95 | | | | | | | | | | | | |

| | | | | | | | | | | | | | | | | | | | | | | |
|--|---------------|-----|------------------------|-------------|-------------|--------------|---------------------|------------------|--------------|----------------|-------------|----------------------|------------|-------------|------------|--------------------|----------------|-------------|-------------|------------|-------------|------------|
| 2 O H 2 S | STAKČÍN | 011 | 87 297 | 4789 | 4.13 | 198 | 3.54 | 170 | 29/19 | 149 294 | 5620 | 4.06 | 228 | 3.54 | 199 | 400 | 236 295 | 5314 | 4.09 | 217 | 3.54 | 188 |
| 2 S H 3 S | SNINA - LEŠNE | 041 | 55 300 | 5579 | 3.69 | 206 | 3.41 | 190 | 31/ 0 | 175 299 | 6343 | 3.51 | 223 | 3.40 | 216 | 440 | 230 299 | 6160 | 3.55 | 219 | 3.41 | 210 |
| AGRIFOP, a.s. Stakčín | | | 142 298 | 5095 | 3.94 | 201 | 3.49 | 178 | 30/ 5 | 324 297 | 6010 | 3.75 | 225 | 3.46 | 208 | 422 | 466 297 | 5732 | 3.80 | 218 | 3.47 | 199 |
| Výsledky za predchádzajúci kontrolný rok | | | 145 297 | 4178 | 3.98 | 166 | 3.45 | 144 | 29/15 | 350 298 | 5341 | 3.85 | 205 | 3.43 | 183 | 409 | 495 298 | 5000 | 3.88 | 194 | 3.44 | 172 |
| SÍDLO Stakčín | | | Stav kráv: | | | 700 / | 608 | Vyradených kráv: | | | 157 | Zaradených prvôstok: | | | 219 | Narodených teliat: | | | 576 | | | |
| Vincent Škutka - predseda predstavenstva | | | Pr.vek v rokoch a mes: | | | 4/10 | Priemerná laktácia: | | | 2.54 | | | | | | | | | | | | |

VÝSLEDKY ZA OKRES

| | | | | | | | | | | | | | | | | | | | | | | |
|--|--|--|----------------|-------------|-------------|------------|-------------|------------|--------------|----------------|-------------|-------------|------------|-------------|------------|------------|----------------|-------------|-------------|------------|-------------|------------|
| SNINA | | | 209 296 | 4943 | 3.98 | 197 | 3.38 | 167 | 29/23 | 650 296 | 5569 | 3.92 | 218 | 3.36 | 187 | 407 | 859 296 | 5417 | 3.93 | 213 | 3.36 | 182 |
| Výsledky za predchádzajúci kontrolný rok | | | 216 296 | 3830 | 4.05 | 155 | 3.35 | 128 | 28/23 | 709 296 | 4513 | 4.02 | 181 | 3.33 | 150 | 400 | 925 296 | 4354 | 4.02 | 175 | 3.33 | 145 |
| ŠTÁTNE MAJETKY: | | | 67 291 | 4619 | 4.07 | 188 | 3.14 | 145 | 28/27 | 326 295 | 5131 | 4.11 | 211 | 3.23 | 166 | 392 | 393 294 | 5044 | 4.11 | 207 | 3.22 | 162 |
| SÚKROMNÝ SEKTOR: | | | 142 298 | 5095 | 3.94 | 201 | 3.49 | 178 | 30/ 5 | 324 297 | 6010 | 3.75 | 225 | 3.46 | 208 | 422 | 466 297 | 5732 | 3.80 | 218 | 3.47 | 199 |
| ŠLACHTITELSKÉ CHOVY: | | | 55 300 | 5579 | 3.69 | 206 | 3.41 | 190 | 31/ 0 | 175 299 | 6343 | 3.51 | 223 | 3.40 | 216 | 440 | 230 299 | 6160 | 3.55 | 219 | 3.41 | 210 |

| 1 | 2 | 3 | 4 | 5 | 6 | 7 | 8 | 9 | 10 | 11 | 12 | 13 | 14 | 15 | 16 | 17 | 18 | 19 | 20 | 21 | 22 | 23 | 24 | 25 | 26 | 27 | 28 | 29 |
|---|---|---|---|---|---|---|---|---|----|----|----|----|----|----|----|----|----|----|----|----|----|----|----|----|----|----|----|----|
|---|---|---|---|---|---|---|---|---|----|----|----|----|----|----|----|----|----|----|----|----|----|----|----|----|----|----|----|----|

OKRES: STROPKOV

| | | | | | | | | | | | | | | | | | | | | | | | | | | | | |
|--|-------|-------------------|-----------|------------|------------|-------------|-------------|------------|-------------|------------|------------------|------------|------------|-------------|-------------|------------------------|-------------|------------|------------|------------|---------------------|-------------|-------------|------------|-------------|------------|------|-----|
| 2 O H 3 | R S X | BLEDNICA | 011 | 5 | 305 | 5288 | 4.12 | 218 | 3.56 | 188 | 28/21 | 25 | 303 | 7133 | 3.71 | 265 | 3.37 | 240 | 478 | 30 | 303 | 6826 | 3.76 | 257 | 3.40 | 232 | | |
| 2 S H 3 | S | BLEDNICA | 012 | 118 | 292 | 5719 | 3.97 | 227 | 3.47 | 199 | 31/10 | 209 | 294 | 6051 | 3.86 | 234 | 3.48 | 211 | 431 | 327 | 293 | 5931 | 3.90 | 231 | 3.48 | 206 | | |
| | | <i>Chov spolu</i> | <i>01</i> | <i>123</i> | <i>293</i> | <i>5701</i> | <i>3.98</i> | <i>227</i> | <i>3.48</i> | <i>198</i> | <i>31/ 7</i> | <i>234</i> | <i>295</i> | <i>6166</i> | <i>3.84</i> | <i>237</i> | <i>3.47</i> | <i>214</i> | <i>436</i> | <i>357</i> | <i>294</i> | <i>6006</i> | <i>3.89</i> | <i>233</i> | <i>3.47</i> | <i>208</i> | | |
| Podielnicke družstvo ONDAVA Stropkov | | | | 123 | 293 | 5701 | 3.98 | 227 | 3.48 | 198 | 31/ 7 | 234 | 295 | 6166 | 3.84 | 237 | 3.47 | 214 | 436 | 357 | 294 | 6006 | 3.89 | 233 | 3.47 | 208 | | |
| Výsledky za predchádzajúci kontrolný rok | | | | 120 | 298 | 5576 | 3.97 | 221 | 3.45 | 192 | 30/12 | 287 | 299 | 6565 | 3.91 | 256 | 3.35 | 220 | 459 | 407 | 299 | 6273 | 3.92 | 246 | 3.38 | 212 | | |
| SÍDLO Stropkov | | | | Stav kráv: | | | | 566 | / | 526 | Vyradených kráv: | | | | 93 | Zaradených prvôstok: | | | | 80 | Narodených teliat: | | | | 390 | | | |
| Ján Kušnir - predseda, Ján Vidiščák - hlavný zootechnik | | | | | | | | | | | | | | | | Pr.vek v rokoch a mes: | | | | 5/ 3 | Priemerná laktácia: | | | | 2.43 | | | |
| 2 O H 3 | S | BRUSNICA | 021 | 43 | 299 | 3098 | 4.03 | 125 | 3.33 | 103 | 30/ 6 | 34 | 297 | 3554 | 3.81 | 135 | 3.36 | 120 | 454 | 77 | 298 | 3299 | 3.93 | 130 | 3.35 | 110 | | |
| 6 O H 3 | S | Brusnica | 022 | | | | | | | | | | | 26 | 297 | 4001 | 3.66 | 146 | 3.25 | 130 | 410 | 26 | 297 | 4001 | 3.66 | 146 | 3.25 | 130 |
| | | <i>Chov spolu</i> | <i>02</i> | <i>43</i> | <i>299</i> | <i>3098</i> | <i>4.03</i> | <i>125</i> | <i>3.33</i> | <i>103</i> | <i>30/ 6</i> | <i>60</i> | <i>297</i> | <i>3748</i> | <i>3.74</i> | <i>140</i> | <i>3.31</i> | <i>124</i> | <i>435</i> | <i>103</i> | <i>298</i> | <i>3477</i> | <i>3.85</i> | <i>134</i> | <i>3.32</i> | <i>115</i> | | |
| EKOPRODUKT Brusnica s.r.o. | | | | 43 | 299 | 3098 | 4.03 | 125 | 3.33 | 103 | 30/ 6 | 60 | 297 | 3748 | 3.74 | 140 | 3.31 | 124 | 435 | 103 | 298 | 3477 | 3.85 | 134 | 3.32 | 115 | | |
| Výsledky za predchádzajúci kontrolný rok | | | | 26 | 298 | 3332 | 4.18 | 139 | 3.21 | 107 | 28/15 | 73 | 295 | 4052 | 3.97 | 161 | 3.23 | 131 | 391 | 99 | 296 | 3863 | 4.02 | 155 | 3.23 | 125 | | |
| SÍDLO Brusnica | | | | Stav kráv: | | | | 195 | / | 156 | Vyradených kráv: | | | | 39 | Zaradených prvôstok: | | | | 80 | Narodených teliat: | | | | 135 | | | |
| Ing.Jaroslav Vaňo - konateľ, MVDr.Martin Ilečko - konateľ | | | | | | | | | | | | | | | | Pr.vek v rokoch a mes: | | | | 4/ 9 | Priemerná laktácia: | | | | 2.42 | | | |
| 2 O H 1 | H S | OLŠAVKA | 021 | 41 | 295 | 5109 | 3.57 | 182 | 3.52 | 180 | 28/ 9 | 93 | 297 | 6033 | 3.66 | 221 | 3.53 | 213 | 387 | 134 | 296 | 5750 | 3.63 | 209 | 3.53 | 203 | | |
| Podielnicke družstvo Bukovce | | | | 41 | 295 | 5109 | 3.57 | 182 | 3.52 | 180 | 28/ 9 | 93 | 297 | 6033 | 3.66 | 221 | 3.53 | 213 | 387 | 134 | 296 | 5750 | 3.63 | 209 | 3.53 | 203 | | |
| Výsledky za predchádzajúci kontrolný rok | | | | 59 | 299 | 5728 | 3.44 | 197 | 3.30 | 189 | 27/ 6 | 89 | 300 | 6192 | 3.73 | 231 | 3.48 | 215 | 384 | 148 | 300 | 6007 | 3.62 | 217 | 3.41 | 205 | | |
| SÍDLO Bukovce | | | | Stav kráv: | | | | 170 | / | 178 | Vyradených kráv: | | | | 71 | Zaradených prvôstok: | | | | 50 | Narodených teliat: | | | | 176 | | | |
| RSDr.Ján Harvilko - predseda, Štefan Lakomec - hlavný zootechnik | | | | | | | | | | | | | | | | Pr.vek v rokoch a mes: | | | | 4/ 5 | Priemerná laktácia: | | | | 2.49 | | | |
| 2 O H 1 | S | VYŠNÁ OLŠAVA | 021 | 14 | 301 | 4995 | 3.94 | 197 | 3.30 | 165 | 30/27 | 66 | 289 | 4845 | 3.81 | 185 | 3.38 | 164 | 399 | 80 | 291 | 4871 | 3.83 | 187 | 3.36 | 164 | | |
| PD TOKAJÍK Nižná Olšava | | | | 14 | 301 | 4995 | 3.94 | 197 | 3.30 | 165 | 30/27 | 66 | 289 | 4845 | 3.81 | 185 | 3.38 | 164 | 399 | 80 | 291 | 4871 | 3.83 | 187 | 3.36 | 164 | | |
| Výsledky za predchádzajúci kontrolný rok | | | | 43 | 296 | 3853 | 3.86 | 149 | 3.35 | 129 | 36/ 2 | 57 | 291 | 4219 | 3.86 | 163 | 3.38 | 143 | 449 | 100 | 293 | 4062 | 3.86 | 157 | 3.37 | 137 | | |
| SÍDLO Nižná Olšava | | | | Stav kráv: | | | | 110 | / | 126 | Vyradených kráv: | | | | 42 | Zaradených prvôstok: | | | | 19 | Narodených teliat: | | | | 96 | | | |
| Ing.Dušan Zajaroš - predseda, Ing.Slavomír Žumar - hlavný zootechnik | | | | | | | | | | | | | | | | Pr.vek v rokoch a mes: | | | | 5/ 6 | Priemerná laktácia: | | | | 2.65 | | | |
| VÝSLEDKY ZA OKRES STROPKOV | | | | 221 | 295 | 5040 | 3.90 | 197 | 3.46 | 174 | 30/14 | 453 | 295 | 5626 | 3.79 | 213 | 3.46 | 194 | 420 | 674 | 295 | 5434 | 3.82 | 208 | 3.46 | 188 | | |
| Výsledky za predchádzajúci kontrolný rok | | | | 248 | 298 | 5078 | 3.83 | 194 | 3.38 | 172 | 30/13 | 506 | 298 | 5872 | 3.88 | 228 | 3.36 | 198 | 435 | 754 | 298 | 5611 | 3.86 | 217 | 3.37 | 189 | | |
| POĽNOHOSP. DRUŽSTVÁ: | | | | 178 | 294 | 5509 | 3.89 | 214 | 3.47 | 191 | 30/16 | 393 | 294 | 5913 | 3.79 | 224 | 3.47 | 205 | 418 | 571 | 294 | 5787 | 3.82 | 221 | 3.47 | 201 | | |
| SÚKROMNÝ SEKTOR: | | | | 43 | 299 | 3098 | 4.03 | 125 | 3.33 | 103 | 30/ 6 | 60 | 297 | 3748 | 3.74 | 140 | 3.31 | 124 | 435 | 103 | 298 | 3477 | 3.85 | 134 | 3.32 | 115 | | |
| ŠLACHTITELSKÉ CHOVY: | | | | 118 | 292 | 5719 | 3.97 | 227 | 3.47 | 199 | 31/10 | 209 | 294 | 6051 | 3.86 | 234 | 3.48 | 211 | 431 | 327 | 293 | 5931 | 3.90 | 231 | 3.48 | 206 | | |

| 1 | 2 | 3 | 4 | 5 | 6 | 7 | 8 | 9 | 10 | 11 | 12 | 13 | 14 | 15 | 16 | 17 | 18 | 19 | 20 | 21 | 22 | 23 | 24 | 25 | 26 | 27 | 28 | 29 |
|-------------------------|---|---|---|---|---|---|---|---|----|----|----|----|-------------------------|----|----|----|----|----|-----------------------------|----|----|----|----|----|----|----|----|----|
| P R V Ě L A K T Á C I E | | | | | | | | | | | | | DRUHÉ A ĎALŠIE LAKTÁCIE | | | | | | V Š E T K Y L A K T Á C I E | | | | | | | | | |

OKRES: VRANOV NAD TOPLOU

| | | | | | | | | | | | | | | | | | | | |
|--|-------|--------------|-----|-----------------------------|------------------|-----------------|------------|---------------------|----------------|------------------|-----------------|-----------------------------|----------------|------------------|-----------------|--------------------------|--|--|--|
| 2 O H 3 | H X | Davidov | 011 | 61 299 | 4962 3.53 | 175 3.23 | 160 | 30/18 | 63 292 | 4626 3.73 | 173 3.27 | 151 460 | 124 296 | 4791 3.63 | 174 3.25 | 156 | | | |
| AGREN, s.r.o. | | | | 61 299 | 4962 3.53 | 175 3.23 | 160 | 30/18 | 63 292 | 4626 3.73 | 173 3.27 | 151 460 | 124 296 | 4791 3.63 | 174 3.25 | 156 | | | |
| Výsledky za predchádzajúci kontrolný rok | | | | 59 301 | 4773 3.73 | 178 3.20 | 153 | 30/14 | 68 296 | 4405 3.76 | 166 3.26 | 144 454 | 127 298 | 4576 3.74 | 171 3.23 | 148 | | | |
| SÍDLO Trebišov | | | | Stav kráv: 212 / 207 | | | | Vyradených kráv: 62 | | | | Zaradených prvôstok: 67 | | | | Narodených teliat: 141 | | | |
| Ing.Ján Koščik - konateľ, RNDr.Richard Göbl - konateľ | | | | | | | | | | | | Pr.vek v rokoch a mes: 4/ 5 | | | | Priemerná laktácia: 1.92 | | | |
| | | | | | | | | | | | | | | | | | | | |
| 2 O H 3 | S X R | Vlača | 031 | 39 300 | 4920 3.95 | 194 3.41 | 168 | 32/12 | 116 298 | 6471 3.60 | 233 3.22 | 208 445 | 155 299 | 6081 3.67 | 223 3.26 | 198 | | | |
| Roľnícko-obchodné družstvo Ďurdoš | | | | 39 300 | 4920 3.95 | 194 3.41 | 168 | 32/12 | 116 298 | 6471 3.60 | 233 3.22 | 208 445 | 155 299 | 6081 3.67 | 223 3.26 | 198 | | | |
| Výsledky za predchádzajúci kontrolný rok | | | | 44 297 | 4821 4.01 | 193 3.36 | 162 | 30/14 | 117 297 | 6060 3.74 | 227 3.32 | 201 411 | 161 297 | 5721 3.80 | 218 3.33 | 190 | | | |
| SÍDLO Ďurdoš | | | | Stav kráv: 187 / 196 | | | | Vyradených kráv: 58 | | | | Zaradených prvôstok: 44 | | | | Narodených teliat: 182 | | | |
| Ing.Miroslav Sabol - predseda, Dušan Berta - hlavný zooteknik | | | | | | | | | | | | Pr.vek v rokoch a mes: 5/ 4 | | | | Priemerná laktácia: 2.73 | | | |
| | | | | | | | | | | | | | | | | | | | |
| 2 O N 3 | H S X | Nižný Hrušov | 011 | 21 300 | 6229 3.92 | 244 3.25 | 202 | 30/30 | 49 292 | 5816 3.78 | 220 3.30 | 192 456 | 70 294 | 5940 3.83 | 227 3.29 | 195 | | | |
| Polnohospodárske družstvo Nižný Hrušov | | | | 21 300 | 6229 3.92 | 244 3.25 | 202 | 30/30 | 49 292 | 5816 3.78 | 220 3.30 | 192 456 | 70 294 | 5940 3.83 | 227 3.29 | 195 | | | |
| Výsledky za predchádzajúci kontrolný rok | | | | 28 299 | 5815 3.74 | 218 3.22 | 187 | 29/ 6 | 54 296 | 5789 3.90 | 226 3.32 | 192 445 | 82 297 | 5798 3.85 | 223 3.29 | 190 | | | |
| SÍDLO Nižný Hrušov | | | | Stav kráv: 112 / 110 | | | | Vyradených kráv: 35 | | | | Zaradených prvôstok: 35 | | | | Narodených teliat: 98 | | | |
| Ing.Juraj Soták - predseda, Róbert Mikloš - hlavný zooteknik | | | | | | | | | | | | Pr.vek v rokoch a mes: 5/ 0 | | | | Priemerná laktácia: 2.58 | | | |
| | | | | | | | | | | | | | | | | | | | |
| 2 O N 3 | X H S | Nacína Ves | 011 | | | | | | 1 261 | 5486 4.21 | 231 3.37 | 185 485 | 1 261 | 5486 4.21 | 231 3.37 | 185 | | | |
| CO.BE.R spol. s.r.o. | | | | | | | | | 1 261 | 5486 4.21 | 231 3.37 | 185 485 | 1 261 | 5486 4.21 | 231 3.37 | 185 | | | |
| Výsledky za predchádzajúci kontrolný rok | | | | 34 293 | 4886 4.11 | 201 3.33 | 163 | 29/ 2 | 48 290 | 5394 4.11 | 222 3.34 | 180 424 | 82 292 | 5183 4.11 | 213 3.34 | 173 | | | |
| SÍDLO Sobrance | | | | Stav kráv: 241 / 225 | | | | Vyradených kráv: 43 | | | | Zaradených prvôstok: 51 | | | | Narodených teliat: 51 | | | |
| Diego Rodá - konateľ, Ing.Jaroslav Čižmár - hlavný zooteknik | | | | | | | | | | | | Pr.vek v rokoch a mes: 4/ 0 | | | | Priemerná laktácia: 1.54 | | | |
| | | | | | | | | | | | | | | | | | | | |
| 2 O H 2 | S X | Zámutov | 021 | 9 301 | 3086 4.16 | 128 3.34 | 103 | 33/17 | 64 303 | 3944 4.03 | 159 3.41 | 135 436 | 73 303 | 3838 4.04 | 155 3.41 | 131 | | | |
| AGROKONDOR s.r.o. | | | | 9 301 | 3086 4.16 | 128 3.34 | 103 | 33/17 | 64 303 | 3944 4.03 | 159 3.41 | 135 436 | 73 303 | 3838 4.04 | 155 3.41 | 131 | | | |
| Výsledky za predchádzajúci kontrolný rok | | | | 19 295 | 2968 4.13 | 123 3.26 | 97 | 32/11 | 65 298 | 3904 4.16 | 162 3.49 | 136 445 | 84 298 | 3692 4.16 | 153 3.45 | 127 | | | |
| SÍDLO Zámutov | | | | Stav kráv: 114 / 159 | | | | Vyradených kráv: 59 | | | | Zaradených prvôstok: 13 | | | | Narodených teliat: 67 | | | |
| Stanislav Duda - konateľ, Ing.Jana Hermanovská - ekonóm | | | | | | | | | | | | Pr.vek v rokoch a mes: 5/ 3 | | | | Priemerná laktácia: 3.28 | | | |
| | | | | | | | | | | | | | | | | | | | |
| 2 S H 3 | S | ČIERNE | 031 | 31 302 | 5529 3.88 | 215 3.46 | 191 | 30/13 | 51 301 | 6404 4.11 | 263 3.49 | 223 411 | 82 301 | 6073 4.03 | 245 3.48 | 211 | | | |
| 2 O H 3 | R S | ČIERNE | 041 | 15 298 | 6201 3.81 | 236 3.30 | 205 | 30/22 | 28 302 | 7099 4.15 | 294 3.47 | 246 423 | 43 301 | 6786 4.04 | 274 3.42 | 232 | | | |
| Agrodružstvo Bystré | | | | 46 301 | 5748 3.86 | 222 3.41 | 196 | 30/16 | 79 301 | 6650 4.12 | 274 3.48 | 231 415 | 125 301 | 6318 4.03 | 255 3.46 | 218 | | | |
| Výsledky za predchádzajúci kontrolný rok | | | | 19 303 | 4846 4.19 | 203 3.34 | 162 | 26/16 | 98 301 | 6092 4.06 | 248 3.44 | 210 399 | 117 301 | 5890 4.08 | 240 3.43 | 202 | | | |
| SÍDLO Bystré | | | | Stav kráv: 194 / 161 | | | | Vyradených kráv: 55 | | | | Zaradených prvôstok: 73 | | | | Narodených teliat: 185 | | | |
| Ing.Pavol Palenčík - predseda, Ing.Ján Dvorjak - hlavný zooteknik | | | | | | | | | | | | Pr.vek v rokoch a mes: 4/ 8 | | | | Priemerná laktácia: 2.73 | | | |
| | | | | | | | | | | | | | | | | | | | |
| 2 O N 1 | S R | HENCOVCE | 021 | 28 299 | 5290 4.00 | 211 3.33 | 176 | 31/20 | 53 303 | 5933 3.93 | 233 3.34 | 198 505 | 81 302 | 5711 3.95 | 226 3.33 | 190 | | | |
| PD Vranov-Hencovská | | | | 28 299 | 5290 4.00 | 211 3.33 | 176 | 31/20 | 53 303 | 5933 3.93 | 233 3.34 | 198 505 | 81 302 | 5711 3.95 | 226 3.33 | 190 | | | |
| Výsledky za predchádzajúci kontrolný rok | | | | 24 305 | 5241 4.15 | 217 3.41 | 179 | 27/18 | 58 304 | 6126 3.93 | 241 3.33 | 204 423 | 82 304 | 5867 3.99 | 234 3.35 | 197 | | | |
| SÍDLO Hencovce | | | | Stav kráv: 127 / 113 | | | | Vyradených kráv: 27 | | | | Zaradených prvôstok: 39 | | | | Narodených teliat: 109 | | | |
| Ing.Bartolomej Tatarka - predseda, MVDr.Marián Mikita - hlavný zooteknik | | | | | | | | | | | | Pr.vek v rokoch a mes: 5/ 0 | | | | Priemerná laktácia: 2.33 | | | |
| | | | | | | | | | | | | | | | | | | | |
| 2 O N 3 | H | SEČ.POLIANKA | 011 | 85 302 | 6794 3.94 | 268 3.32 | 226 | 29/10 | 91 296 | 7216 4.25 | 307 3.39 | 245 469 | 176 299 | 7012 4.10 | 288 3.36 | 235 | | | |
| ROD Sečovská Polianka | | | | 85 302 | 6794 3.94 | 268 3.32 | 226 | 29/10 | 91 296 | 7216 4.25 | 307 3.39 | 245 469 | 176 299 | 7012 4.10 | 288 3.36 | 235 | | | |
| Výsledky za predchádzajúci kontrolný rok | | | | 72 302 | 6327 4.05 | 256 3.30 | 209 | 31/24 | 102 296 | 6432 4.41 | 284 3.37 | 217 442 | 174 298 | 6389 4.26 | 272 3.34 | 213 | | | |
| SÍDLO Sečovská Polianka | | | | Stav kráv: 290 / 280 | | | | Vyradených kráv: 68 | | | | Zaradených prvôstok: 72 | | | | Narodených teliat: 212 | | | |
| Ing.Eduard Bundzák - predseda, Michal Hirko - hlavný zooteknik | | | | | | | | | | | | Pr.vek v rokoch a mes: 4/ 7 | | | | Priemerná laktácia: 2.03 | | | |
| | | | | | | | | | | | | | | | | | | | |
| 2 O N 3 | R S | SOL | 012 | 27 301 | 6472 4.26 | 276 3.51 | 227 | 28/17 | 42 292 | 5779 4.39 | 253 3.54 | 205 466 | 69 295 | 6050 4.33 | 262 3.53 | 214 | | | |
| 2 S N 3 | S R | RUDLOV | 021 | 23 296 | 6091 4.38 | 267 3.60 | 220 | 29/30 | 35 296 | 5918 4.24 | 251 3.50 | 207 460 | 58 296 | 5987 4.30 | 257 3.54 | 212 | | | |

| | | | | P R V Ě L A K T Á C I E | | | | | | | | | DRUHÉ A ĎALŠIE LAKTÁCIE | | | | | | V Š E T K Y L A K T Á C I E | | | | | | | | | |
|---|---|---|---|-------------------------|---|---|---|---|----|----|----|----|-------------------------|----|----|----|----|----|-----------------------------|----|----|----|----|----|----|----|----|----|
| 1 | 2 | 3 | 4 | 5 | 6 | 7 | 8 | 9 | 10 | 11 | 12 | 13 | 14 | 15 | 16 | 17 | 18 | 19 | 20 | 21 | 22 | 23 | 24 | 25 | 26 | 27 | 28 | 29 |

OKRES: KOŠICE OKOLIE

| | | | | | | | | | | | | | | |
|---|-----|---------------|------------------|------------------|------------|------------------|----------------|------------------------|-----------------|---------------------|----------------|------------------|-----------------|------------|
| 1 O N 3 H PAŇOVCE | 011 | 24 299 | 5540 3.55 | 197 3.06 | 170 | 26/29 | 70 298 | 7037 3.50 | 246 3.16 | 222 477 | 94 298 | 6655 3.51 | 234 3.14 | 209 |
| Polnohospodárske družstvo Paňovce | | 24 299 | 5540 3.55 | 197 3.06 | 170 | 26/29 | 70 298 | 7037 3.50 | 246 3.16 | 222 477 | 94 298 | 6655 3.51 | 234 3.14 | 209 |
| Výsledky za predchádzajúci kontrolný rok | | 28 294 | 5653 3.56 | 201 2.93 | 166 | 27/30 | 47 301 | 7040 3.59 | 252 3.08 | 217 539 | 75 298 | 6522 3.58 | 233 3.03 | 198 |
| SÍDLO Paňovce | | | Stav kráv: | 154 / 134 | | Vyradených kráv: | 20 | Zaradených prvôtok: | 40 | Narodených teliat: | 115 | | | |
| Štefan Klima - zootechnik | | | | | | | | Pr.vek v rokoch a mes: | 4/ 9 | Priemerná laktácia: | 2.35 | | | |
| 2 O H 3 R H PERÍN | 011 | 65 301 | 6412 3.62 | 232 3.31 | 212 | 25/23 | 104 298 | 6813 3.63 | 247 3.29 | 224 475 | 169 299 | 6659 3.62 | 241 3.29 | 219 |
| PD so sídlom v Perine | | 65 301 | 6412 3.62 | 232 3.31 | 212 | 25/23 | 104 298 | 6813 3.63 | 247 3.29 | 224 475 | 169 299 | 6659 3.62 | 241 3.29 | 219 |
| Výsledky za predchádzajúci kontrolný rok | | 73 301 | 6052 3.94 | 238 3.24 | 196 | 25/ 8 | 78 298 | 6799 3.77 | 257 3.23 | 219 513 | 151 300 | 6438 3.85 | 248 3.23 | 208 |
| SÍDLO Perín | | | Stav kráv: | 249 / 252 | | Vyradených kráv: | 79 | Zaradených prvôtok: | 77 | Narodených teliat: | 176 | | | |
| Eva Grentzerová - predseda PD, MVDr.Martina Grentzerová - hlavný zootechnik | | | | | | | | Pr.vek v rokoch a mes: | 4/ 5 | Priemerná laktácia: | 1.96 | | | |
| 2 O N 3 H X ŽARNOV | 102 | 83 301 | 5251 3.74 | 196 3.28 | 172 | 33/29 | 134 298 | 6088 3.79 | 231 3.32 | 202 479 | 217 299 | 5768 3.77 | 218 3.30 | 191 |
| AGRO - MOLD akciová spoločnosť | | 83 301 | 5251 3.74 | 196 3.28 | 172 | 33/29 | 134 298 | 6088 3.79 | 231 3.32 | 202 479 | 217 299 | 5768 3.77 | 218 3.30 | 191 |
| Výsledky za predchádzajúci kontrolný rok | | 97 298 | 5789 3.88 | 225 3.33 | 193 | 33/ 5 | 120 299 | 5981 3.84 | 230 3.33 | 199 461 | 217 298 | 5895 3.86 | 228 3.33 | 196 |
| SÍDLO Moldava nad Bodvou | | | Stav kráv: | 334 / 377 | | Vyradených kráv: | 166 | Zaradených prvôtok: | 108 | Narodených teliat: | 230 | | | |
| Ing.Marian Hudák - riaditeľ, Ján Adzima - hlavný zootechnik | | | | | | | | Pr.vek v rokoch a mes: | 4/ 9 | Priemerná laktácia: | 2.20 | | | |

VÝSLEDKY ZA OKRES

| | | | | | | | | | | | | | | |
|--|--|----------------|------------------|-----------------|------------|--------------|-----------------|------------------|-----------------|----------------|-----------------|------------------|-----------------|------------|
| KOŠICE OKOLIE | | 828 298 | 6504 3.69 | 240 3.34 | 217 | 30/ 2 | 1300 295 | 6936 3.76 | 261 3.33 | 231 448 | 2128 296 | 6768 3.74 | 253 3.33 | 225 |
| Výsledky za predchádzajúci kontrolný rok | | 884 297 | 6338 3.78 | 240 3.32 | 211 | 29/13 | 1215 295 | 6974 3.79 | 264 3.30 | 230 446 | 2099 296 | 6706 3.78 | 254 3.31 | 222 |
| POĽNOHOSP. DRUŽSTVÁ: | | 475 297 | 7046 3.69 | 260 3.35 | 236 | 28/ 1 | 768 295 | 7477 3.69 | 276 3.33 | 249 447 | 1243 296 | 7313 3.69 | 270 3.34 | 244 |
| SÚKROMNÝ SEKTOR: | | 353 299 | 5774 3.70 | 213 3.31 | 191 | 32/24 | 532 294 | 6156 3.89 | 239 3.32 | 204 451 | 885 296 | 6003 3.82 | 229 3.31 | 199 |
| ŠLACHTITELSKÉ CHOVY: | | 32 289 | 5280 3.85 | 203 3.40 | 180 | 30/30 | 134 289 | 6017 4.17 | 251 3.38 | 203 410 | 166 289 | 5875 4.12 | 242 3.38 | 199 |

| 1 | 2 | 3 | 4 | 5 | 6 | 7 | 8 | 9 | 10 | 11 | 12 | 13 | 14 | 15 | 16 | 17 | 18 | 19 | 20 | 21 | 22 | 23 | 24 | 25 | 26 | 27 | 28 | 29 | | | | | | | | | | |
|---|---|---|---|---|---|---|---|---|----|----|----|----|----|----|----|----|----|----|-------------------------|----|----|----|----|----|----|----|----|----|---|---|---|---|---|---|---|---|---|---|
| | | | | | | | P | R | V | Ě | L | A | K | T | Á | C | I | E | DRUHÉ A ĎALŠIE LAKTÁCIE | | | | | | V | Š | E | T | K | Y | L | A | K | T | Á | C | I | E |

OKRES: MICHALOVCE

2 O N 3 X H Moravany 011 4 267 4611 4.18 192 3.29 151 41/30 9 285 4811 4.42 213 3.47 167 390 13 280 4749 4.35 206 3.41 162
MIKITA s.r.o.
4 267 4611 4.18 192 3.29 151 41/30 9 285 4811 4.42 213 3.47 167 390 13 280 4749 4.35 206 3.41 162

Výsledky za predchádzajúci kontrolný rok
SÍDLO Moravany Stav kráv: **44 / 0** Vyradených kráv: 14 Zaradených prvôstok: 21 Narodených teliat: 33
Pr.vek v rokoch a mes: 5/ 2 Priemerná laktácia: 1.93

2 O N 3 S X Poruba pod Vihorlatom 011 42 300 3143 4.10 129 3.26 102 33/25 94 296 4158 4.10 171 3.27 136 445 136 298 3844 4.10 158 3.27 126
PD Poruba pod Vihorlatom
42 300 3143 4.10 129 3.26 102 33/25 94 296 4158 4.10 171 3.27 136 445 136 298 3844 4.10 158 3.27 126

Výsledky za predchádzajúci kontrolný rok
SÍDLO Poruba p/Vihorlatom Stav kráv: **187 / 211** Vyradených kráv: 80 Zaradených prvôstok: 56 Narodených teliat: 158
Pr.vek v rokoch a mes: 4/ 8 Priemerná laktácia: 2.36

2 O N 3 S X ČIČAROVCE 012 61 298 3726 3.85 143 3.34 125 32/18 104 293 4122 3.96 163 3.37 139 398 165 295 3976 3.92 156 3.36 134
Agrodružstvo Čičarovce
61 298 3726 3.85 143 3.34 125 32/18 104 293 4122 3.96 163 3.37 139 398 165 295 3976 3.92 156 3.36 134

Výsledky za predchádzajúci kontrolný rok
SÍDLO Čičarovce Stav kráv: **250 / 256** Vyradených kráv: 61 Zaradených prvôstok: 53 Narodených teliat: 154
Pr.vek v rokoch a mes: 5/ 1 Priemerná laktácia: 2.34

2 O N 3 S H Pavlovce nad Uhom 011 34 295 5618 3.85 216 3.37 189 30/ 2 165 295 6907 3.71 256 3.31 229 413 199 295 6687 3.73 249 3.32 222
Gama PD Pavlovce nad Uhom
34 295 5618 3.85 216 3.37 189 30/ 2 165 295 6907 3.71 256 3.31 229 413 199 295 6687 3.73 249 3.32 222

Výsledky za predchádzajúci kontrolný rok
SÍDLO Pavlovce nad Uhom Stav kráv: **246 / 253** Vyradených kráv: 77 Zaradených prvôstok: 67 Narodených teliat: 222
Ing.Michal Žolna - predseda, Ing.Vladimír Ilko - vedúci úseku ŽV Pr.vek v rokoch a mes: 5/ 0 Priemerná laktácia: 2.74

2 S N 3 S H TRHOVIŠTE 011 39 304 6167 4.34 268 3.52 217 31/ 3 56 299 6195 4.24 263 3.54 220 425 95 301 6184 4.28 265 3.53 218
Roľnícke družstvo Trhovište
39 304 6167 4.34 268 3.52 217 31/ 3 56 299 6195 4.24 263 3.54 220 425 95 301 6184 4.28 265 3.53 218

Výsledky za predchádzajúci kontrolný rok
SÍDLO Trhovište Stav kráv: **129 / 144** Vyradených kráv: 45 Zaradených prvôstok: 38 Narodených teliat: 86
Pr.vek v rokoch a mes: 4/ 9 Priemerná laktácia: 2.39

2 S N 3 S TUŠICE 031 35 301 5008 3.80 191 3.46 173 33/ 8 37 297 5338 4.03 215 3.43 183 448 72 299 5178 3.92 203 3.45 178
2 O N 3 S TUŠICE 032 5 270 3552 3.78 134 3.52 125 31/28 18 294 4891 3.92 192 3.40 166 462 23 289 4600 3.90 179 3.42 157
Chov spolu 03 40 297 4826 3.80 183 3.47 167 33/ 3 55 296 5192 4.00 208 3.42 178 452 95 297 5038 3.92 197 3.44 173

AGROVES s.r.o.
40 297 4826 3.80 183 3.47 167 33/ 3 55 296 5192 4.00 208 3.42 178 452 95 297 5038 3.92 197 3.44 173

Výsledky za predchádzajúci kontrolný rok
SÍDLO Zalužice Stav kráv: **121 / 120** Vyradených kráv: 37 Zaradených prvôstok: 40 Narodených teliat: 88
Ing.Jozef Ranič - konateľ, Ing.Michal Micák - výrobný riaditeľ Pr.vek v rokoch a mes: 5/ 2 Priemerná laktácia: 2.83

2 O N 1 S X VEĽKÉ KAPUŠANY 013 19 289 2708 4.14 112 3.26 88 40/26 24 296 3283 4.26 140 3.28 108 411 43 293 3029 4.21 128 3.28 99
2 O N 1 S X VEĽKÉ KAPUŠANY 014 57 297 3661 4.00 146 3.40 124 39/11 78 292 4082 4.11 168 3.33 136 443 135 294 3905 4.07 159 3.36 131
Chov spolu 01 76 295 3423 4.03 138 3.37 115 39/23 102 293 3894 4.14 161 3.32 129 435 178 294 3693 4.10 151 3.34 123

2 O N 3 S X Ruská 022 45 298 3045 3.82 116 3.42 104 40/13 101 288 3472 3.83 133 3.45 120 423 146 291 3340 3.83 128 3.44 115
Roľnícke družstvo Veľké Kapušany
121 296 3282 3.96 130 3.39 111 40/ 0 203 290 3684 3.99 147 3.38 125 429 324 293 3534 3.98 141 3.38 120

Výsledky za predchádzajúci kontrolný rok
SÍDLO Veľké Kapušany Stav kráv: **584 / 561** Vyradených kráv: 202 Zaradených prvôstok: 223 Narodených teliat: 420
Pr.vek v rokoch a mes: 5/ 5 Priemerná laktácia: 2.26

6 O N 3 S R H VOĽA 011 34 286 6076 3.80 231 3.32 202 28/30 90 289 7095 3.95 281 3.39 240 430 124 288 6815 3.92 267 3.37 230
Roľnícke družstvo Voľa
34 286 6076 3.80 231 3.32 202 28/30 90 289 7095 3.95 281 3.39 240 430 124 288 6815 3.92 267 3.37 230

Výsledky za predchádzajúci kontrolný rok
SÍDLO Voľa Stav kráv: **173 / 155** Vyradených kráv: 36 Zaradených prvôstok: 55 Narodených teliat: 156
Ing.Zdeňek Janičkovič - predseda RD, Marta Irchová - zooteknik RD Pr.vek v rokoch a mes: 4/ 8 Priemerná laktácia: 2.60

**VÝSLEDKY ZA OKRES
MICHALOVCE**

Výsledky za predchádzajúci kontrolný rok 384 296 4160 4.04 168 3.35 139 34/15 773 294 4815 4.05 195 3.35 161 422 1157 295 4598 4.04 186 3.35 154
POĽNOHOSP. DRUŽSTVÁ:
331 297 4213 3.98 168 3.38 142 34/19 712 293 5186 3.93 204 3.36 174 423 1043 294 4877 3.94 192 3.37 164
SÚKROMNÝ SEKTOR:
44 294 4807 3.83 184 3.45 166 33/27 64 294 5138 4.05 208 3.43 176 446 108 294 5003 3.97 199 3.44 172
ŠLACHTITEĽSKÉ CHOVY:
74 303 5619 4.11 231 3.49 196 32/ 4 93 298 5854 4.16 244 3.50 205 434 167 300 5750 4.14 238 3.50 201

| | | | | P R V Ě L A K T Á C I E | | | | | | | | | | | | | | | | | | | D R U H Ě A Ď A L Š I E L A K T Á C I E | | | | | V Š E T K Y L A K T Á C I E | | | | | | | | |
|---|---|---|---|-------------------------|---|---|---|---|----|----|----|----|----|----|----|----|----|----|----|----|----|----|---|----|----|----|----|-----------------------------|--|--|--|--|--|--|--|--|
| 1 | 2 | 3 | 4 | 5 | 6 | 7 | 8 | 9 | 10 | 11 | 12 | 13 | 14 | 15 | 16 | 17 | 18 | 19 | 20 | 21 | 22 | 23 | 24 | 25 | 26 | 27 | 28 | 29 | | | | | | | | |

OKRES: TREBIŠOV

| | | | | | | | | | | | | | | | | | | | | | | | | | | | | | | |
|--|-------|--------------------|-----|-----------------------------|------------------|-----------------|------------|----------------------------|----------------|------------------|-----------------|--------------------------------|----------------|------------------|-----------------|------------------------------------|--|--|--|---------------------------------|--|--|--|--|--|--|--|--|--|--|
| 2 O N 3 | H X | Zemplínska Teplica | 011 | 49 294 | 6491 3.85 | 250 3.33 | 216 | 32/ 5 | 77 294 | 7170 3.87 | 278 3.29 | 236 461 | 126 294 | 6906 3.87 | 267 3.30 | 228 | | | | | | | | | | | | | | |
| Agropodnik SLAMOZ, spol.s r.o. | | | | 49 294 | 6491 3.85 | 250 3.33 | 216 | 32/ 5 | 77 294 | 7170 3.87 | 278 3.29 | 236 461 | 126 294 | 6906 3.87 | 267 3.30 | 228 | | | | | | | | | | | | | | |
| Výsledky za predchádzajúci kontrolný rok | | | | 42 291 | 7010 3.96 | 278 3.26 | 228 | 31/24 | 53 287 | 7263 4.19 | 304 3.34 | 243 466 | 95 289 | 7151 4.09 | 292 3.31 | 236 | | | | | | | | | | | | | | |
| SÍDLO Zemplínska Teplica | | | | Stav kráv: 210 / 194 | | | | Vyradených kráv: 35 | | | | Zaradených prvôstok: 35 | | | | Pr.vek v rokoch a mes: 5/ 1 | | | | Priemerná laktácia: 2.01 | | | | | | | | | | |
| 2 O N 3 | R S X | Čerjaky | 011 | 39 299 | 4459 3.82 | 170 3.09 | 138 | 30/10 | 66 295 | 5636 3.97 | 224 3.24 | 183 435 | 105 296 | 5199 3.93 | 204 3.19 | 166 | | | | | | | | | | | | | | |
| Polnotrend Trebišov, a. s. | | | | 39 299 | 4459 3.82 | 170 3.09 | 138 | 30/10 | 66 295 | 5636 3.97 | 224 3.24 | 183 435 | 105 296 | 5199 3.93 | 204 3.19 | 166 | | | | | | | | | | | | | | |
| Výsledky za predchádzajúci kontrolný rok | | | | 28 296 | 5506 3.48 | 191 2.99 | 164 | 31/20 | 73 289 | 5641 3.75 | 212 3.27 | 185 403 | 101 291 | 5604 3.68 | 206 3.20 | 179 | | | | | | | | | | | | | | |
| SÍDLO Čerjaky | | | | Stav kráv: 135 / 138 | | | | Vyradených kráv: 43 | | | | Zaradených prvôstok: 38 | | | | Pr.vek v rokoch a mes: 5/ 0 | | | | Priemerná laktácia: 2.57 | | | | | | | | | | |
| 2 O N 3 | H S | DVORIANKY | 011 | 30 291 | 6072 4.16 | 253 3.37 | 205 | 27/ 8 | 124 291 | 6574 4.07 | 267 3.43 | 226 416 | 154 291 | 6476 4.08 | 265 3.42 | 221 | | | | | | | | | | | | | | |
| AGRO-S s.r.o. Dvorianky | | | | 30 291 | 6072 4.16 | 253 3.37 | 205 | 27/ 8 | 124 291 | 6574 4.07 | 267 3.43 | 226 416 | 154 291 | 6476 4.08 | 265 3.42 | 221 | | | | | | | | | | | | | | |
| Výsledky za predchádzajúci kontrolný rok | | | | 50 294 | 5409 3.97 | 215 3.30 | 178 | 25/12 | 107 295 | 5940 4.03 | 240 3.37 | 200 397 | 157 295 | 5771 4.02 | 232 3.35 | 193 | | | | | | | | | | | | | | |
| SÍDLO Dvorianky | | | | Stav kráv: 197 / 180 | | | | Vyradených kráv: 28 | | | | Zaradených prvôstok: 47 | | | | Pr.vek v rokoch a mes: 5/ 3 | | | | Priemerná laktácia: 2.89 | | | | | | | | | | |
| Marek Šišňanský - konateľ, Ing.Ján Jenčík - hlavný zooteknik | | | | | | | | | | | | | | | | | | | | | | | | | | | | | | |
| 2 O N 3 | X S | NOVÝ RUSKOV | 011 | 31 287 | 4757 4.35 | 207 3.28 | 156 | 33/15 | 85 291 | 5458 4.35 | 238 3.37 | 184 409 | 116 290 | 5271 4.35 | 229 3.35 | 177 | | | | | | | | | | | | | | |
| AGROPRODUKT s.r.o. | | | | 31 287 | 4757 4.35 | 207 3.28 | 156 | 33/15 | 85 291 | 5458 4.35 | 238 3.37 | 184 409 | 116 290 | 5271 4.35 | 229 3.35 | 177 | | | | | | | | | | | | | | |
| Výsledky za predchádzajúci kontrolný rok | | | | 22 299 | 4695 4.24 | 199 3.26 | 153 | 32/25 | 52 290 | 5314 4.07 | 216 3.32 | 176 413 | 74 293 | 5130 4.12 | 211 3.30 | 169 | | | | | | | | | | | | | | |
| SÍDLO Nový Ruskov | | | | Stav kráv: 154 / 158 | | | | Vyradených kráv: 65 | | | | Zaradených prvôstok: 54 | | | | Pr.vek v rokoch a mes: 5/ 0 | | | | Priemerná laktácia: 2.63 | | | | | | | | | | |
| Ing.Juraj Štefanko - konateľ, Monika Sentelíková - zooteknik | | | | | | | | | | | | | | | | | | | | | | | | | | | | | | |
| 2 O N 1 | S | SIRNÍK | 011 | | | | | | 1 305 | 8338 4.25 | 354 3.39 | 283 341 | 1 305 | 8338 4.25 | 354 3.39 | 283 | | | | | | | | | | | | | | |
| Šváb František | | | | | | | | | 1 305 | 8338 4.25 | 354 3.39 | 283 341 | 1 305 | 8338 4.25 | 354 3.39 | 283 | | | | | | | | | | | | | | |
| Výsledky za predchádzajúci kontrolný rok | | | | | | | | | 1 305 | 7923 4.18 | 331 3.48 | 276 372 | 1 305 | 7923 4.18 | 331 3.48 | 276 | | | | | | | | | | | | | | |
| SÍDLO Sirník 4 | | | | Stav kráv: 2 / 2 | | | | Vyradených kráv: 2 | | | | Zaradených prvôstok: 2 | | | | Pr.vek v rokoch a mes: 6/ 6 | | | | Priemerná laktácia: 3.50 | | | | | | | | | | |
| 2 O N 3 | S | Parchovany | 011 | 43 292 | 3615 3.91 | 141 3.21 | 116 | 30/13 | 73 289 | 4263 3.94 | 168 3.28 | 140 462 | 116 290 | 4023 3.93 | 158 3.26 | 131 | | | | | | | | | | | | | | |
| TOPAGRO s.r.o. | | | | 43 292 | 3615 3.91 | 141 3.21 | 116 | 30/13 | 73 289 | 4263 3.94 | 168 3.28 | 140 462 | 116 290 | 4023 3.93 | 158 3.26 | 131 | | | | | | | | | | | | | | |
| Výsledky za predchádzajúci kontrolný rok | | | | | | | | | | | | | | | | | | | | | | | | | | | | | | |
| SÍDLO Parchovany | | | | Stav kráv: 159 / 0 | | | | Vyradených kráv: 45 | | | | Zaradených prvôstok: 43 | | | | Pr.vek v rokoch a mes: 4/ 7 | | | | Priemerná laktácia: 2.42 | | | | | | | | | | |
| Výsledky za predchádzajúci kontrolný rok | | | | 156 294 | 5631 3.93 | 221 3.22 | 181 | 29/20 | 361 291 | 5745 4.07 | 234 3.34 | 192 419 | 517 292 | 5710 4.03 | 230 3.31 | 189 | | | | | | | | | | | | | | |
| SÚKROMNÝ SEKTOR: | | | | 192 293 | 5089 3.99 | 203 3.27 | 166 | 30/25 | 426 292 | 5922 4.05 | 240 3.34 | 198 434 | 618 292 | 5663 4.03 | 228 3.32 | 188 | | | | | | | | | | | | | | |
| VÝSLEDKY ZA OKRES TREBIŠOV | | | | 192 293 | 5089 3.99 | 203 3.27 | 166 | 30/25 | 426 292 | 5922 4.05 | 240 3.34 | 198 434 | 618 292 | 5663 4.03 | 228 3.32 | 188 | | | | | | | | | | | | | | |

**ODBORNÍ PRACOVNÍCI ÚTVARU KONTROLY ÚŽITKOVOSTI
HOVÄDZIEHO DOBYTKA, OVIEC A KÔZ PS SR, š.p.**

| MIESTO | PRACOVNÍCI | Číslo telefónu, E-mail | mobil |
|--|---|--|--------------|
| DUNAJSKÁ STREDA Gombatašska 5, 921 01 | Ing. Daniel Szuszek vedúci strediska | 031/5524861 regionds@pssr.sk | 0905 444 607 |
| KOMÁRNO, Hríbová 33, 945 01 | | komarno@pssr.sk | |
| LEVICE, Fr. Hečku 45, 940 01 | Ing. Kecskés Ľudovít | levice@pssr.sk ludovitkecskes@pssr.sk | 0908 676 322 |
| NOVÉ ZÁMKY, Bernolákovo nám. 25, 940 01 | Ing. Kecskés Ľudovít | nzamky@pssr.sk ludovitkecskes@pssr.sk | 0908 676 322 |
| GALANTA, Cintorínska 1, 924 01 | Ing. Daniel Szuszek | | 0905 444 607 |
| TRNAVA Sládkovičová 26, 917 81 | MVDr. Mikita Anton vedúci strediska | 033/5332866 regiontt@pssr.sk | 0905444609 |
| SENICA, Sadová 647, 905 01 | | senica@pssr.sk | |
| TOPOLEČANY, Pod Kalváriou 2209,955 01 | Ing. Šimon Jozef | 038/8326030 regionto@pssr.sk | 0905444 611 |
| PRIEVIDZA, Obuvnícka 1, 971 46 | Ing. Šimon Jozef | prievidza@pssr.sk | 0905444 611 |
| TRENČIANSKÁ TURŇA, Družstevná 345, 913 21 | Ing. Majtán Rudolf | rudolfmajtan@pssr.sk | 0905 700 938 |
| NITRA Lužianky, Hlohovecká 5, 951 41 | Ing. Šimon Jozef | | 0905444 611 |
| BANSKÁ BYSTRICA, Pod Bánošom 33, 974 01 | Ing. Rajčok Daniel vedúci strediska | 048/4113809 regionbb@pssr.sk | 0905 700 808 |
| ZVOLEN, Nám. SNP 50, 960 01 | MVDr. Nemeskürthyová Katarína | zvolen@pssr.sk | 0905 700 945 |
| VEĽKÝ KRTIŠ, Lučenecká 17, 990 01 | MVDr. Nemeskürthyová Katarína | vkrtis@pssr.sk | 0905 700 945 |
| RÍMAVSKÁ SOBOTA, Kirijevská 22, 979 01 | MVDr. Nemeskürthyová Katarína | rsobota@pssr.sk | 0905 700 945 |
| LIPTOVSKÝ MIKULÁŠ Kollárová 2, 031 01 | Ing. Hubka Milan vedúci strediska | 044/5522683 regionlm@pssr.sk | 0905 444 613 |
| TVRDOŠÍN, Sídliisko Medvedzie 132, 027 44 | Zuzana Janečková | zuzanajaneckova@pssr.sk | 0908 676 326 |
| ŽILINA, Rosinská cesta 12, 010 08 | Ing. Kosiba Rudolf | 041/5650825 rudolfkosiba@pssr.sk | 0905 444 612 |
| MARTIN, Na Bystríčku 14, 036 01 | Ing. Gregor Peter | petergregor@pssr.sk martin@pssr.sk | 0905 700 949 |

| | | | |
|---|--|---|--|
| PREŠOV Bajerová 7, 080 01 | Ing. Orjabinec Jozef vedúci strediska | 051/7734624 regionpo@pssr.sk | 0905 444 618 |
| POPRAD, Hraničná 3584/28, 058 01 | Ing. Pompura František | frantisekpompura@pssr.sk poprad@pssr.sk | 0905 700 958 |
| KOŠICE, Popradská 78, 040 11 | | 055/6445056 | |
| HUMENNÉ, Štefánikova 35, 066 01 | Ing. Spišák Maroš | marosspisak@pssr.sk humenne@pssr.sk | 0905 700 961 |
| BARDEJOV, Kellerova 898, 085 01 | Ing. Kaminský Vladimír | vladimirkaminsky@pssr.sk k bardejov@pssr.sk | 0905 700 960 |
| SPIŠSKÁ NOVÁ VES, | | snv@pssr.sk | |
| ŽILINA - ÚPZ Rosinská cesta 12 010 08 Žilina E-mail: spuza@pssr.sk | Ing. Valášek Pavol Sekretariát | 041/50737723 041/5650 124+FAX | 0905 444 620 |
| vedúci CEHZ marcelbenkei@pssr.sk vedúci ASD jozefgera@pssr.sk vedúca CLRM jankatabackova@pssr.sk manažér kvality stefkakisova@pssr.sk | Ing. Benkei Marcel -vedúci CEHZ RNDr. Gera Jozef Ing. Tabačková Janka Ing. Kišová Štefánia | 041/5073 741 041/5073 753 041/5073 733 041/5073 798 041/5650 287+FAX | 0908 783 731 0908 676338 |
| NITRA - ÚPZ Hlohovská 5 951 41 Lužianky E-mail: upznr@pssr.sk | Ing. Chrastina Jozef, PhD. | 037/778 3088+FAX 037/7783090 | 0905 444 604 |
| PS SR, š.p. Starohájjska 29 852 27 Bratislava FAX: 02-62319 782 E-mail: spusrba@pssr.sk | Sekretariát riaditeľa Ing. Štefan Ryba, PhD - riaditeľ PS SR,š.p. Ing. Dianová Marta vedúci útvaru KÚHD, OV a KY Ing. Rafajová Martina, PhD. vedúci zootechnik KÚ HD, OV a KY František Kovár superkontrolór | 02/62319 911 02/62249 887 02/62319 206 martadianova@pssr.sk 02/62240974 martinarafajova@pssr.sk frantisekkovar@pssr.sk | 0908 719 115 0905 700 951 0905 700 931 |

ÚZEMNÉ ROZDELENIE REGIONÁLNYCH STREDÍSK OD 1.1.2012

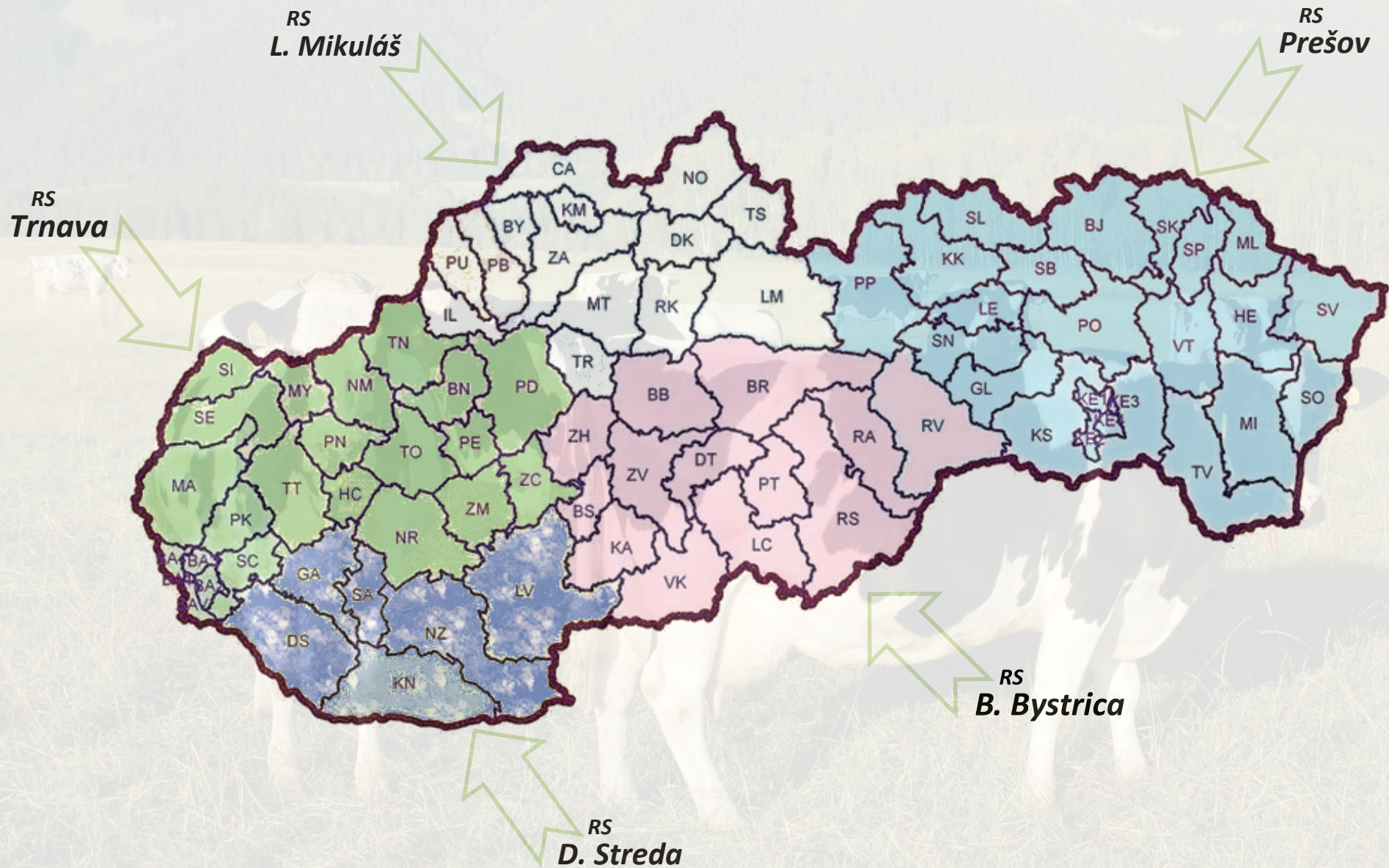

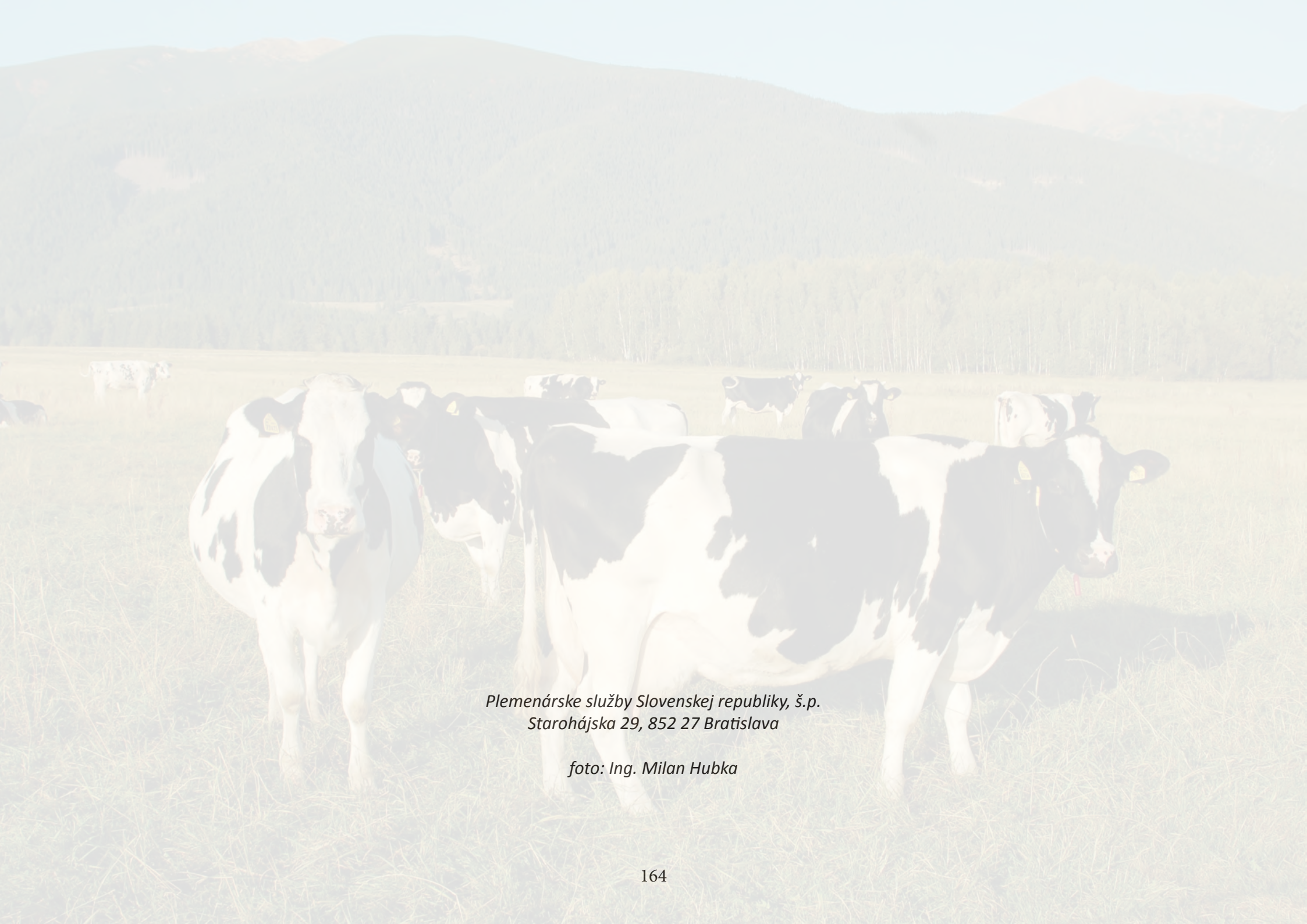

*Plemenárske služby Slovenskej republiky, š.p.
Starohájska 29, 852 27 Bratislava*

foto: Ing. Milan Hubka