



PLEMENÁRSKE SLUŽBY SLOVENSKEJ REPUBLIKY, Š. P.
THE BREEDING SERVICES OF THE SLOVAK REPUBLIC, S. E.



**VÝSLEDKY KONTROLY ÚŽITKOVOSTI HOVÄDZIEHO DOBYTKA
V SLOVENSKEJ REPUBLIKE ZA ROK 2017**

THE RESULTS OF DAIRY HERD MILK RECORDING IN SLOVAK REPUBLIC
YEAR 2017



PLEMENÁRSKE SLUŽBY SLOVENSKEJ REPUBLIKY, Š. P.
THE BREEDING SERVICES OF THE SLOVAK REPUBLIK, S. E.



VÝSLEDKY KONTROLY ÚŽITKOVOSTI HOVÄDZIEHO DOBYTKA
V SLOVENSKEJ REPUBLIKE ZA KONTROLNÝ ROK 2015 - 2016
THE RESULTS OF DAIRY HERD MILK RECORDING IN SLOVAK REPUBLIC
CONTROL YEAR 2015 - 2016



**Výsledky kontroly úžitkovosti hovädzieho dobytku
v Slovenskej republike**

Kontrolný rok: 2017

**Results of cows milk recording in Slovak Republic
Control year: 2017**

**Ergebnisse der Milchleistungsprüfung
in der Slowakischen republik
Kontrolljahr: 2017**

OBSAH

Úvod	4
Výsledky KÚ za Slovensko a podľa plemien	8 - 21
Najlepšie maštale prvôstok podľa kg bielkovín za jednotlivé plemena	22 - 24
Najlepšie maštale prvôstok podľa kg mlieka za jednotlivé plemena	25 - 27
Maštale s najlepšou úžitkovosťou kráv, plemeno Slovenské strakaté, poradie podľa kg bielkovín	28
Maštale s najlepšou úžitkovosťou kráv, plemeno Slovenské strakaté a jeho kríženci, poradie podľa kg bielkovín	29
Maštale s najlepšou úžitkovosťou kráv, plemeno Pinzgauské a jeho kríženci, poradie podľa kg bielkovín	30
Maštale s najlepšou úžitkovosťou kráv, plemeno Holsteinské, poradie podľa kg bielkovín	31
Maštale s najlepšou úžitkovosťou kráv, plemeno Holsteinské a jeho krížence, poradie podľa kg bielkovín	32
Kravy s najvyššou úžitkovosťou za normované laktácie v kontrolnom roku podľa kg mlieka za jednotlivé plemená	33 - 37
Krava s najvyššou úžitkovosťou v chove za normované laktácie podľa kg mlieka	38 - 50
Chovateľské subjekty s najvyššou úžitkovosťou podľa plemien	51 - 53
Najlepšie kravy podľa dosiahnutých výsledkov v celoživotnej úžitkovosti podľa kg mlieka za jednotlivé plemená	
Holsteinske plemeno	54
Slovenské strakaté plemeno	55
Pinzgauské plemeno	56
Plemeno Braunieh	56
Kravy s najvyššou úžitkovosťou za normované laktácie v kontrolnom roku podľa kg bielkovín za jednotlivé plemená	57 - 64
Výsledky kontroly úžitkovosti za kravy zapísané v plemenných knihách	65
Výsledky kontroly úžitkovosti za šľachtiteľské chovy podľa plemien	66 - 73
Výsledky podľa okresov.....	74 - 76
Výsledky kontroly úžitkovosti podľa okresov, podnikov, chovov a maštali.....	78 - 167
Telefónny zoznam.....	168
Legenda.....	67 - 68



Vážená chovateľská verejnosť, partnerské organizácie a priaznivci chovu hovädzieho dobytku na Slovensku!

Začíname nový rok a to býva obdobie zhodnotenia toho predchádzajúceho a niekoľkými informáciami by chcel prispieť aj náš podnik. Ani rok 2017 nebol iný od tých predchádzajúcich čo sa týka vývoja stavov hovädzieho dobytku a kráv na Slovensku. Naďalej sme v Centrálnej evidencii zaznamenali celkový pokles tohto druhu hospodárskych zvierat. Čiastočne nás môže tešiť, že pokles nie je už taký vysoký (-2,24%) a k 31.12.2017 sme evidovali 466 857 ks HD a 194 456 ks kráv. Tiež nás teší pokles počtu kráv bez úžitkového zamerania zo 7 355 ks na 6 059 ks. Nahlásenie úžitkového zamerania je dôležité z pohľadu upresnenia počtu dojníc a dojčiacich kráv evidovaných v uvedenej databáze (k 31.12.2017 malo 125 365 ks kráv príznak dojnica).

Ani rok 2017 sa nevyhol cenovým výkyvom mlieka, ktoré spôsobili nerovnováhu na trhu a Ministerstvo pôdohospodárstva a rozvoja vidieka SR, tak ako v predchádzajúcom období, hľadalo a našlo spôsob podpory chovateľov s cieľom, aby živočíšna výroba na Slovensku mala svoje trvalé miesto.

V mliekovej kontrole úžitkovosti je monitorovaných viac ako 85% dojníc, toto číslo je dôkazom významu poskytovaných informácií z oblasti produkcie mlieka, ale aj zdravotného stavu a výživy zvierat. Tieto faktory majú dopad na ekonomiku chovu. O tom, že chovatelia dávajú prednosť prevencii pred prípadnou následnou liečbou, je stály záujem o analýzy vzoriek mlieka na počet somatických buniek (plošne každý mesiac sa monitoruje viac ako 90% dojníc v kontrole úžitkovosti) a na množstvo močoviny v mlieku (nárast počtu analyzovaných vzoriek takmer o 5%). Mlieko od kráv, ktoré trpia mastitídou, má zvýšený obsah somatických buniek v mlieku. Vo všeobecnosti možno povedať, že čím vyšší je počet somatických buniek, tým nižšia je kvalita a množstvo vydojeného mlieka a horšia ekonomika. Vzájomná nadväznosť množstva močoviny a obsahu tuku a bielkovín v mlieku je orientačný ukazovateľ, ktorý poukazuje na vyváženosť zostavovania krmnej dávky konkrétnej dojnice s dusíkatými látkami a s energiou a je na chovateľovi ako dokáže túto informáciu využiť pri kŕmení jednotlivých úžitkových skupín dojníc. Ďalšou produkčnou poruchou energetického metabolizmu vysoko úžitkových dojníc je tzv. ketóza, ktorá ohrozuje dojivosť, kvalitu mlieka, obranyschopnosť a plodnosť kráv. Má plazivý a zotrvačný charakter a môže končiť aj úhynom. Každopádne jej výskyt spôsobuje značné ekonomické straty chovateľom. Plemenárske služby koncom roku 2017 začali testovať vzorky mlieka na obsah ketolátok, aby sme mohli chovateľom poskytnúť ešte komplexnejšie informácie.

Napriek nie vždy optimálnym podmienkam v sektore mlieka sme v roku 2017 zaznamenali po prvý krát prekročenie hranice 8 000 kg u kontrolovanej populácie dojníc (8 091 kg pri tukovosti 3,84 % a 3,30 % obsahu bielkovín). Veríme, že aj naďalej budú informácie z kontroly úžitkovosti neoddeliteľnou súčasťou pri plnení cieľov našich partnerov, chovateľov, a stanú sa pre nich jedným z potrebných nástrojov správneho a úspešného manažovania.

V mene celého kolektívu odborných pracovníkov Plemenárskych služieb SR, š.p. ďakujem za spoluprácu a podporu chovateľom, pracovníkom z MPRV SR, chovateľských zväzov, inseminačným spoločnostiam, partnerom z oblasti vedy, výskumu a školstva. Celej chovateľskej verejnosti prajem chovateľský úspech v nasledujúcom období roku 2018.

Ing. Péter Görözdí
riaditeľ PS SR, š.p.

VÝSLEDKY KONTROLY MLIEKOVEJ ÚŽITKOVOSTI ZA SLOVENSKO

	PRVÉ LAKTÁCIE								DRUHÉ A ĎALŠIE LAKTÁCIE								VŠETKY LAKTÁCIE						
6	7	8	9	10	11	12	13	14	15	16	17	18	19	20	21	22	23	24	25	26	27	28	29
SLOVENSKO	30 825	298	7 636	3,81	291	3,30	251	27 / 4	53 584	296	8 353	3,85	321	3,30	275	413	84 409	297	8 091	3,84	310	3,30	266
ZA VÝROBNÚ OBLASŤ 1	12 430	297	6 802	3,89	264	3,35	227	29 / 15	24 136	296	7 328	3,93	288	3,34	244	411	36 566	296	7 149	3,92	280	3,34	238
ZA VÝROBNÚ OBLASŤ 2	18 395	298	8 200	3,77	308	3,27	267	26 / 16	29 448	296	9 193	3,80	348	3,27	300	415	47 843	297	8 811	3,78	333	3,27	288
ZA ŠLACHTIT. CHOVY STRAKATÉ	2 337	297	7 009	3,90	273	3,46	242	29 / 15	4 574	295	8 042	3,87	311	3,42	275	401	6 911	295	7 693	3,88	298	3,43	264
ZA ŠLACHTIT. CHOVY PINZGAU	156	296	5 101	3,85	196	3,49	177	32 / 21	305	294	6 066	3,97	240	3,46	209	414	461	294	5 740	3,93	225	3,46	198
ZA ŠLACHTIT. CHOVY HOLSTEIN	4 016	297	8 899	3,67	326	3,24	288	25 / 17	5 956	297	10 327	3,65	376	3,21	331	413	9 972	297	9 752	3,66	356	3,22	313
ZA ŠLACHTIT. CHOVY BRAUNVIEH	22	290	5 187	4,39	227	3,39	175	29 / 17	87	299	6 700	4,48	300	3,52	235	405	109	297	6 395	4,47	285	3,50	223
OSTATNÉ CHOVY	24 294	298	7 506	3,83	287	3,29	247	27 / 12	42 662	296	8 130	3,88	315	3,30	268	415	66 956	297	7 904	3,86	305	3,30	260
POĽNOHOSP. DRUŽSTVÁ ŠTÁTNE MAJETKY	19 628	297	7 435	3,81	283	3,30	245	28 / 15	34 391	296	8 116	3,85	312	3,31	268	412	54 019	296	7 868	3,84	302	3,31	260
POĽNOHOSP. ŠKOLY	75	296	7 119	3,88	275	3,30	234	26 / 3	287	297	7 588	3,86	292	3,32	252	410	362	297	7 491	3,86	289	3,32	248
SÚKROMNÝ SEKTOR	29	301	7 363	4,08	300	3,17	233	25 / 24	39	297	8 968	3,96	355	3,16	283	417	68	298	8 284	4,01	331	3,17	262
ZA MAŠTALE DO 20	11 093	298	7 996	3,81	304	3,28	262	26 / 14	18 867	297	8 796	3,85	338	3,27	287	416	29 960	297	8 500	3,83	325	3,27	278
MAŠT. 21-50	6	298	5 469	5,31	290	3,85	210	25 / 28	26	291	4 946	5,31	262	3,88	191	541	32	293	5 044	5,31	267	3,87	195
MAŠT. 51-100	248	296	5 376	3,90	209	3,30	177	32 / 5	473	295	5 979	3,96	236	3,35	200	431	721	295	5 771	3,94	227	3,33	192
MAŠT. 101-220	676	299	5 811	3,99	231	3,32	193	31 / 17	1 747	295	5 895	4,01	236	3,31	195	433	2 423	296	5 871	4,01	235	3,32	194
MAŠT. 221-500	7 472	298	6 689	3,84	257	3,30	220	29 / 28	13 751	296	7 228	3,89	281	3,30	238	419	21 223	296	7 038	3,88	272	3,30	232
MAŠT. 501 A VIAC	15 183	298	7 499	3,83	287	3,32	248	27 / 10	26 792	296	8 201	3,87	317	3,32	272	411	41 975	297	7 947	3,86	306	3,32	264
MAŠT. 501 A VIAC	7 240	298	9 151	3,74	341	3,25	297	24 / 12	10 795	297	10 672	3,76	401	3,24	345	405	18 035	297	10 061	3,75	377	3,24	326

Porovnanie vývoja stavov za Slovensko a v KÚ

ŠÚ k 30.09.2017

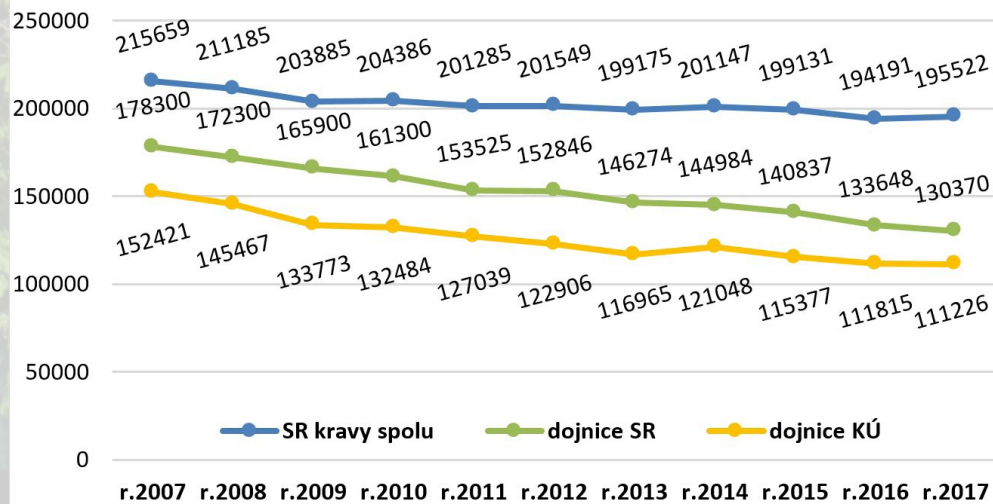

Porovnanie úžitkovosti

■ štatistika ■ KÚ

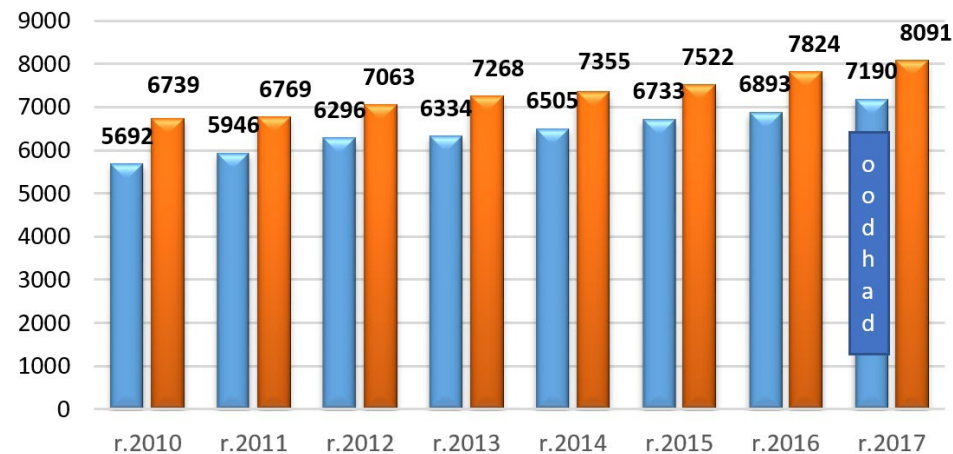

% rozdelenie kráv v KÚ

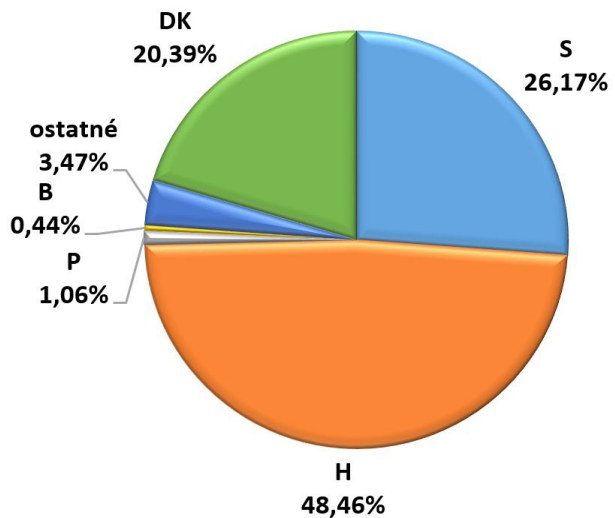

Zastúpenie kráv v KÚ podľa poradia prebiehajúcej laktácie

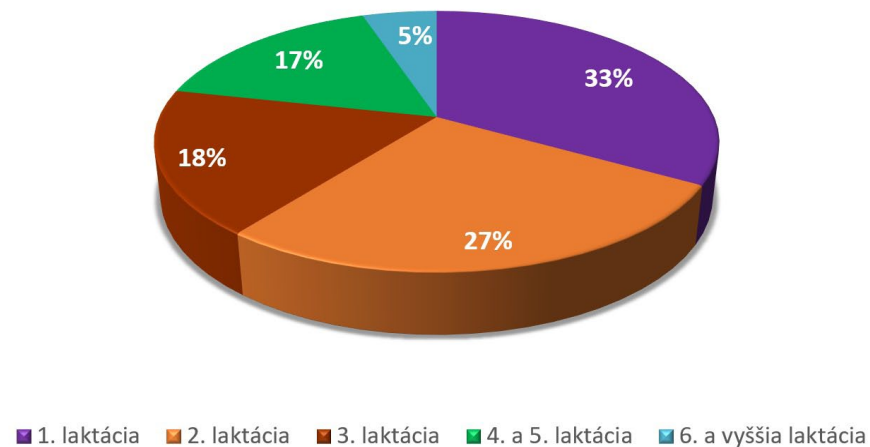

% prehľad o počte chovateľských subjektov dojníc podľa dosahovanej priemernej úžitkovosti za Slovensko

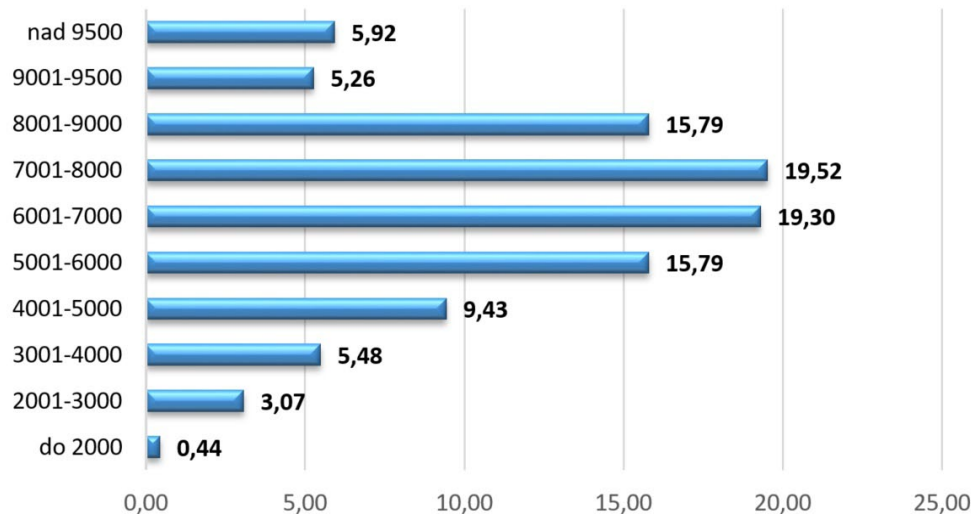

% prehľad o počte dojníc podľa dosahovanej priemernej úžitkovosti za Slovensko k 31.12.2017

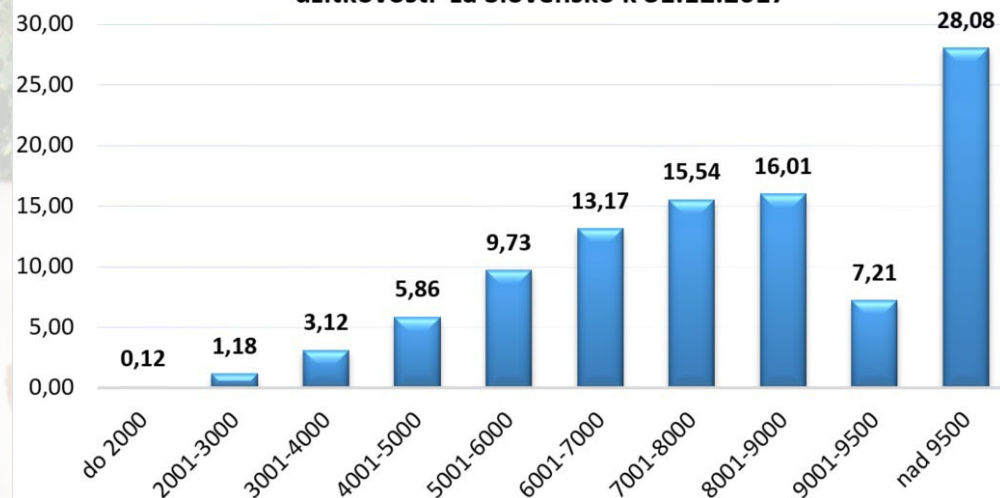

% zastúpenie chovateľských subjektov dojníc podľa krajov za Slovensko



% zastúpenie dojníc podľa krajov za Slovensko





**Výsledky kontroly úžitkovosti
hovädzieho dobytká
v Slovenskej republike**

za rok: 2017

podľa jednotlivých plemien

VÝSLEDKY KONTROLY ÚŽITKOVOSTI PODĽA PLEMIEN

SLOVENSKÉ STRAKATÉ	87,5 - 100%			75 - 87,5%			50-75%			Plemeno spolu		
	1.lakt.	2+lakt.	Všetky lakt.	1.lakt.	2+lakt.	Všetky lakt.	1.lakt.	2+lakt.	Všetky lakt.	1.lakt.	2+lakt.	Všetky lakt.
Počet všetkých laktácií	5 441	12 057	17 498	2 137	5 132	7 269	3 147	7 338	10 485	10 725	24 527	35 252
Počet NL	4 562	9 500	14 062	1 743	4 024	5 767	2 595	5 593	8 188	8 900	19 117	28 017
Počet laktačných dní	297	295	295	296	295	295	296	295	295	297	295	295
Mlieko kg	6 203	6 922	6 689	5 843	6 595	6 367	6 208	6 931	6 702	6 134	6 856	6 626
Tuk %	3,95	3,94	3,94	3,97	3,99	3,99	3,94	3,94	3,94	3,95	3,95	3,95
Tuk kg	245	273	264	232	263	254	245	273	264	242	271	262
Bielkoviny %	3,42	3,40	3,40	3,40	3,37	3,38	3,39	3,35	3,36	3,41	3,38	3,39
Bielkoviny kg	212	235	228	199	222	215	210	232	225	209	232	224
Vek pri 1.otel. Medziob.	30/24	402		31/2	410		30/26	409		30/1	406	
Priemerná ukončená lakt.			2,60			2,74			2,71			2,66

SLOVENSKÉ PINZGAUSKÉ	87,5 - 100%			75 - 87,5%			50-75%			Plemeno spolu		
	1.lakt.	2+lakt.	Všetky lakt.	1.lakt.	2+lakt.	Všetky lakt.	1.lakt.	2+lakt.	Všetky lakt.	1.lakt.	2+lakt.	Všetky lakt.
Počet všetkých laktácií	203	537	740	41	154	195	107	346	453	351	1 037	1 388
Počet NL	148	395	543	35	104	139	75	251	326	258	750	1 008
Počet laktačných dní	296	293	294	295	292	293	299	294	295	296	293	294
Mlieko kg	4 100	4 987	4 745	4 569	4 857	4 784	4 690	5 305	5 163	4 335	5 075	4 886
Tuk %	3,90	3,86	3,87	3,83	3,82	3,82	3,93	3,87	3,88	3,90	3,86	3,87
Tuk kg	160	193	184	175	185	183	185	205	200	169	196	189
Bielkoviny %	3,54	3,39	3,43	3,34	3,34	3,34	3,37	3,30	3,31	3,46	3,35	3,38
Bielkoviny kg	145	169	163	152	162	160	158	175	171	150	170	165
Vek pri 1.otel. Medziob.	34/23	414		33/5	425		37/18	404		35/16	422	
Priemerná ukončená lakt.			2,85			3,04			3,09			2,95

VÝSLEDKY KONTROLY ÚŽITKOVOSTI PODĽA PLEMIEN

HOLSTEINSKÉ	94 - 100%			87,5 - 94%			75 - 87,5%			50 - 75%			Plemeno spolu		
	1.lakt.	2+lakt.	Všetky lakt.	1.lakt.	2+lakt.	Všetky lakt.	1.lakt.	2+lakt.	Všetky lakt.	1.lakt.	2+lakt.	Všetky lakt.	1.lakt.	2+lakt.	Všetky lakt.
Počet všetkých laktácií	16 979	26 908	43 887	1 986	4 558	6 544	2 314	4 186	6 500	2 965	6 094	9 059	24 244	41 746	65 990
Počet NL	14 684	20 389	35 073	1 714	3 505	5 219	1 947	3 209	5 156	2 399	4 526	6 925	20 744	31 629	52 373
Počet laktačných dní	299	298	299	299	298	298	299	297	298	299	297	298	299	298	298
Mlieko kg	8 594	9 832	9 314	7 986	8 981	8 654	8 056	8 658	8 431	7 558	8 409	8 114	8 374	9 415	9 003
Tuk %	3,74	3,75	3,75	3,82	3,86	3,85	3,81	3,85	3,84	3,82	3,90	3,87	3,76	3,79	3,78
Tuk kg	321	369	349	305	347	333	307	334	324	288	328	314	315	357	340
Bielkoviny %	3,24	3,23	3,24	3,29	3,27	3,28	3,30	3,30	3,30	3,34	3,34	3,34	3,26	3,26	3,26
Bielkoviny kg	278	318	301	263	294	284	266	286	278	252	281	271	273	307	293
Vek pri 1.otel. Medziob.	25/4	419		27/23	426		26/12	418		27/13	408		26/20	418	
Priemerná ukončená lakt.			2,07			2,51			2,38			2,40			2,19

BRAUNVIEH	87,5 - 100%			75 - 87,5%			50-75%			Plemeno spolu		
	1.lakt.	2+lakt.	Všetky lakt.	1.lakt.	2+lakt.	Všetky lakt.	1.lakt.	2+lakt.	Všetky lakt.	1.lakt.	2+lakt.	Všetky lakt.
Počet všetkých laktácií	47	141	188	11	22	33	87	202	289	145	365	510
Počet NL	30	105	135	10	18	28	79	149	228	119	272	391
Počet laktačných dní	294	300	299	300	298	299	300	300	300	299	300	300
Mlieko kg	5 098	6 250	5 994	4 701	5 584	5 269	7 190	8 159	7 823	6 453	7 252	7 009
Tuk %	4,35	4,45	4,43	4,06	3,91	3,96	3,98	4,17	4,11	4,06	4,25	4,19
Tuk kg	222	278	265	191	218	208	286	340	321	262	308	294
Bielkoviny %	3,44	3,49	3,48	3,35	3,31	3,32	3,31	3,41	3,38	3,34	5,77	3,41
Bielkoviny kg	175	218	208	157	185	175	238	279	265	216	418	239
Vek pri 1.otel. Medziob.	32/6	434		29/12	420		29/2	407		30/30	418	
Priemerná ukončená lakt.			2,61			2,50			2,37			2,47

VÝSLEDKY KONTROLY ÚŽITKOVOSTI PODĽA PLEMIEN

OSTATNÉ			
	1.lakt	2+lakt.	Všetky lakt.
Počet všetkých laktácií	1 134	2 554	3 688
Počet NL	804	1 816	2 620
Počet laktáčnych dní	298	294	295
Mlieko kg	6 484	7 143	6 941
Tuk %	4,01	4,07	4,05
Tuk kg	260	291	281
Bielkoviny %	3,33	3,35	3,35
Bielkoviny kg	216	239	232
Vek pri 1.otel. Medziob.	30/13	415	
Priemerná ukončená laktácia			2,56

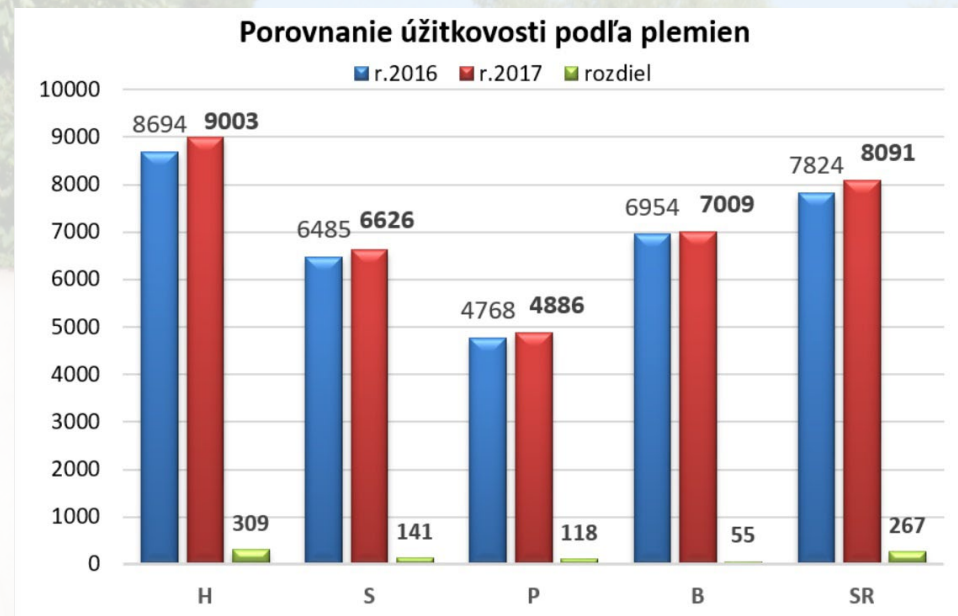

KRAVA S NAJVYŠŠOU ÚŽITKOVOSŤOU PODĽA KG MLIEKA - podľa plemien

Plemeno	Číslo kravy	Okres	Poľnohosp. podnik	Chov	Otec	Plemeno	Poradie laktácie	Mlieko			Bielkovina	
								kg	%	kg	%	kg
Holsteinské	SK000812131216	RIMAVSKÁ SOBOTA	AGROBAN s.r.o.	BÁTKA	MED-022	H-100	2	19 175	2,78	533	2,41	534
Slovenské strakaté	SK000801494246	PIEŠŤANY	SPD Veselé	Veselé	RSS-013	S-74.3 RMBX	3	14 040	3,33	468	2,91	434
Pinzgauské	SK000800887576	ZVOLEN	PD Dobrá Niva, a.s.	SÁSA	GOZ-001	P-68.8 R	5	14 802	3,82	565	2,51	463
Braunvieh	SK000801252622	KOMÁRNO	AGROCOOP, a.s. Imeľ	Agrocoop a.s. Imeľ	HSL-001	B-50 H	5	13 153	4,34	571	3,01	444

Percento zapojenia do kontroly užítkovosti

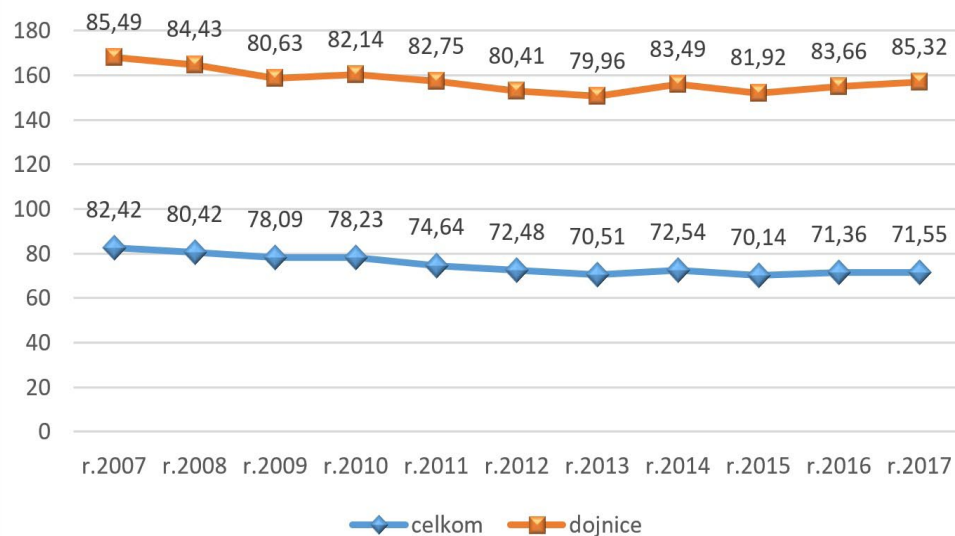

% zastúpenie za čistokrvné plemená v jednotlivých užítkových pásmach

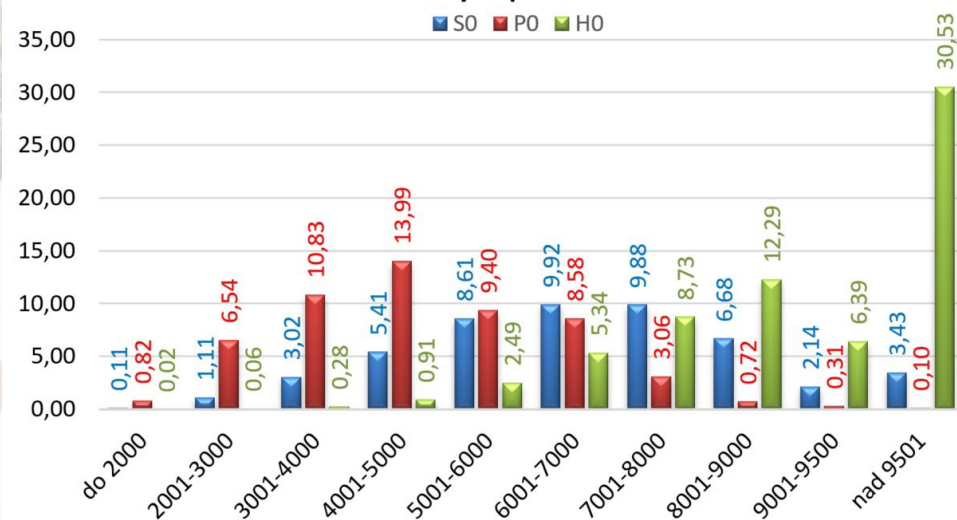

Prehľad o % zastúpení analýz podľa počtu somatických buniek vo vzorkách mlieka za plemená

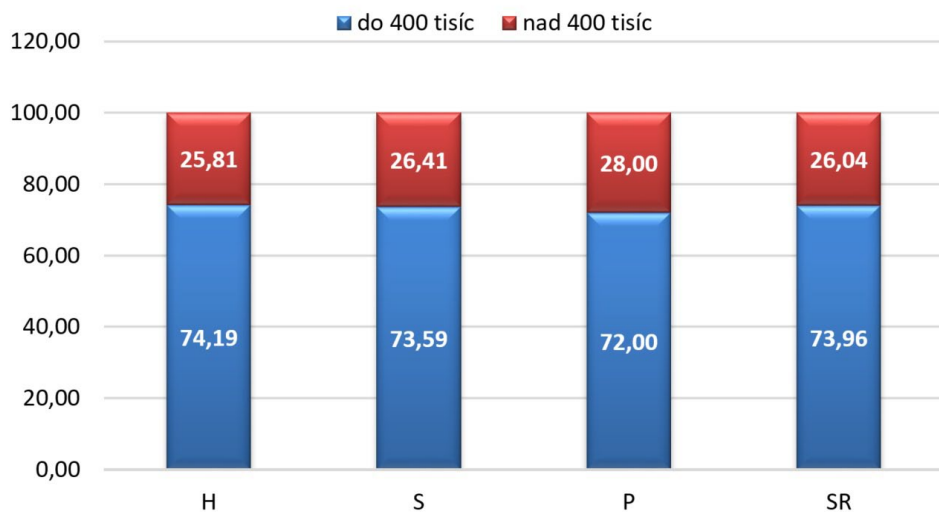

Prehľad o % zastúpení analýz podľa počtu somatických buniek vo vzorkách mlieka za čistokrvné zvieratá a krížence

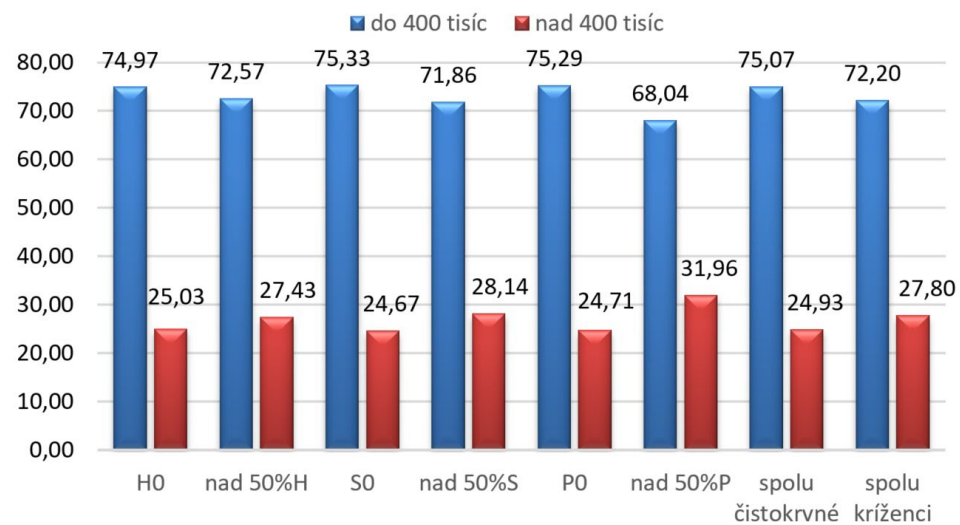

PREHĽAD VÝSLEDKOV PODĽA KRAJOV

Kraj	Kontrolný rok	Bratislavský	Trnavský	Trenčiansky	Nitriansky	Žilinský	Banskobystrický	Prešovský	Košický	Slovensko
Počet chovov	2014/2015	14	71	54	69	74	55	89	38	464
	2016	14	59	50	57	71	57	87	38	463
	2017	15	57	47	55	71	57	87	39	428
Počet zapojených kráv	2014/2015	2 811	21 698	13 831	22 014	18 513	13 280	17 264	7 724	117 135
	2016	5 435	18 864	13 495	19 321	17 619	13 471	17 173	7 651	113 029
	2017	5 419	18 887	13 292	18 336	16 925	13 307	17 192	7 959	111 317
Priemerná veľkosť chovu	2014/2015	201	306	256	319	250	241	194	203	252
	2016	388	320	270	339	248	236	197	201	261
	2017	361	331	282	333	238	233	197	204	260
Ø úžitkovosť mlieka kg	2014/2015	8 896	8 521	7 749	8 477	6 616	6 753	6 327	6 625	7 522
	2016	9 273	8 878	8 191	9 636	7 066	7 275	6 705	6 880	7 824
	2017	9 477	9 139	8 378	8 832	7 254	7 660	6 944	7 094	8 092
Ø úžitkovosť tuku kg	2014/2015	318	324	292	319	263	268	248	256	289
	2016	341	347	309	328	282	287	265	265	304
	2017	341	351	314	332	288	301	271	273	310
Ø úžitkovosť bielkovín kg	2014/2015	281	278	257	278	222	225	213	223	249
	2016	291	288	271	284	238	241	228	230	259
	2017	304	296	277	290	242	253	235	238	267
Ø poradie prebiehajúcej laktácie	2014/2015	2,56	2,78	2,89	2,74	3,06	3,03	3,23	3,02	2,93
	2016	2,72	2,81	2,88	2,79	3,04	3,02	3,22	2,98	2,95
	2017	2,71	2,78	2,77	2,72	2,98	3,01	3,19	3,04	2,89
Ø poradie ukončenej laktácie	2014/2015	1,97	2,17	2,22	2,11	2,40	2,36	2,52	2,35	2,28
	2016	2,11	2,25	2,26	2,21	2,47	2,42	2,56	2,37	2,35
	2017	2,15	2,25	2,27	2,21	2,50	2,46	2,59	2,45	2,37

PREHĽAD VÝSLEDKOV PODĽA KRAJOV

Kraj	Kontrolný rok	Bratislavský	Trnavský	Trenčiansky	Nitriansky	Žilinský	Banskobystrický	Prešovský	Košický	Slovensko
Ø dĺžka státia na sucho	2014/2015	77	71	85	73	87	90	78	89	80
	2016	83	68	75	70	78	91	75	83	75
	2017	68	67	72	72	75	77	75	80	73
Ø dĺžka medziobdobia	2014/2015	440	428	414	428	422	424	414	432	423
	2016	427	415	407	420	419	415	410	419	416
	2017	416	417	408	420	420	425	415	421	418
Ø interval	2015	77,5	81	73,4	80,5	77,8	84,3	73,1	75,2	78,1
	2016	77,5	77,8	72,6	78,4	77,3	85,3	74,3	73,3	77,2
	2017	82,5	76,4	72,2	79,2	79,3	80,7	74,1	72,4	76,9
Ø servis perióda	2015	133,3	143,6	129,4	144,7	134,4	140,7	115	125,3	134,2
	2016	120,9	134	122,4	136,8	135,3	139,9	115,1	119,1	129,4
	2017	130,5	136,4	125,4	135,9	137,1	139,5	115,0	119,1	130,1

Porovnanie priemerných sledovaných ukazovateľov podľa krajov

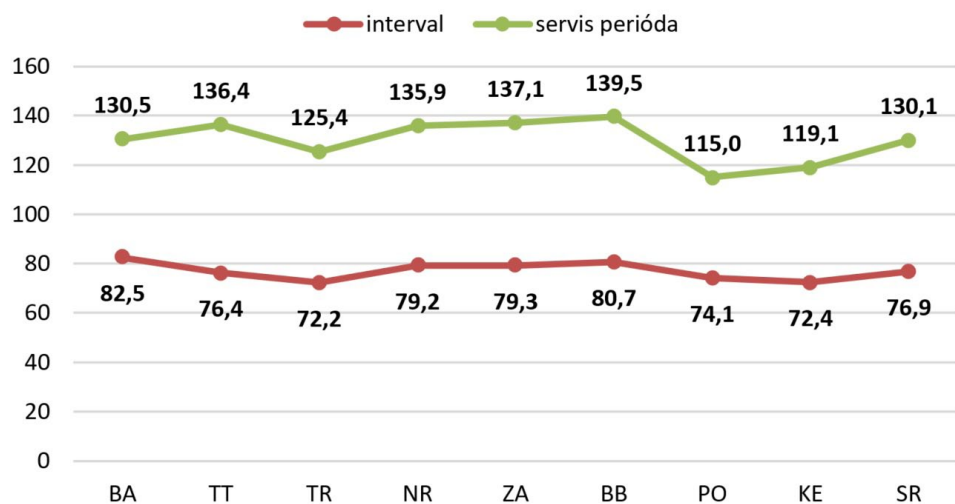

Porovnanie priemerných sledovaných ukazovateľov podľa krajov

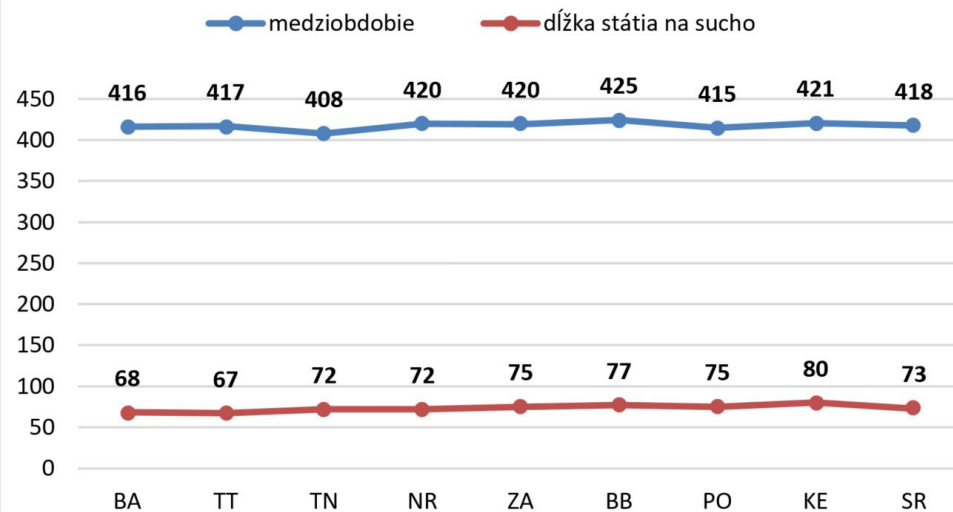

PEHĽAD VÝSLEDKOV PODĽA KRAJOV – POČET SOMATICKÝCH BUNIEK VO VZORKÁCH MLIKA

	SB	Kontrolný rok	Bratislavský		Trnavský		Trenčiansky		Nitriansky		Žilinský		Banskobystrický		Prešovský		Košický		Slovensko	
				%		%		%		%		%		%		%		%		%
Počet kontrol	do 400 tisíc	2014/2015	18 875	74,08	162 030	73,25	103 772	78,71	147 236	73,25	119 990	74,69	92 017	78,08	114 165	73,12	48 325	70,42	806 410	74,48
		2016	31 061	80,73	147 854	77,19	103 533	80,30	142 157	75,20	123 104	76,93	91 263	78,07	115 670	73,47	50 646	72,40	805 288	76,53
		2017	47 235	79,64	158 450	74,99	115 619	77,74	150 755	72,90	133 556	73,81	97 494	74,35	122 595	70,03	54 005	69,27	879 709	73,85
	nad 400 tisíc	2014/2015	6 603	25,92	59 157	26,75	28 072	21,29	53 759	26,75	40 669	25,31	25 838	21,92	41 974	26,83	20 297	29,58	276 369	25,52
		2016	7 416	19,27	43 691	22,81	25 393	19,70	46 879	24,80	36 915	23,07	25 642	21,93	41 769	26,53	19 307	27,60	247 012	23,47
		2017	12 072	20,36	52 832	25,01	33 099	22,26	56 030	27,10	47 389	26,19	33 627	25,65	52 462	29,97	23 958	30,73	311469	26,15
Priemerný počet SB		2017	391		578		492		646		544		593		701		795		597	

	SB	Bratislavský		Trnavský		Trenčiansky		Nitriansky		Žilinský		Banskobystrický		Prešovský		Košický		Slovensko	
			%		%		%		%		%		%		%		%		%
Počet kontrol	do 200 tis.	38 049	64,13	126 368	59,78	92 310	62,04	118 812	57,43	104 382	57,66	77 059	58,74	95 457	54,50	41 353	53,02	693 790	58,22
	do 400 tis.	9 186	15,48	32 082	15,18	23 309	15,66	31 943	15,44	29 174	16,12	20 435	15,58	27 138	15,50	12 652	16,22	185 919	15,60
	do 600 tis.	3 659	6,17	13 837	6,55	9 335	6,27	13 884	6,71	12 833	7,09	8 584	6,54	12 797	7,31	5 743	7,36	80 672	6,77
	do 800 tis.	1 966	3,31	7 816	3,70	5 016	3,37	7 876	3,81	7 411	4,09	4 908	3,74	7 505	4,29	3 345	4,29	45 843	3,85
	do 1000 tis.	1 183	1,99	5 127	2,43	3 238	2,18	5 305	2,56	4 920	2,72	3 330	2,54	5 157	2,94	2 215	2,84	30 475	2,56
	nad 1000 tis.	5 291	8,92	26 151	12,37	15 593	10,48	29 058	14,05	22 295	12,32	16 870	12,86	27 086	15,47	12694	16,27	155 038	13,01
Priemerný počet SB		391		578		492		646		544		593		701		795		597	

Počet analýz na somatické bunky na jednu kravu za rok 2017

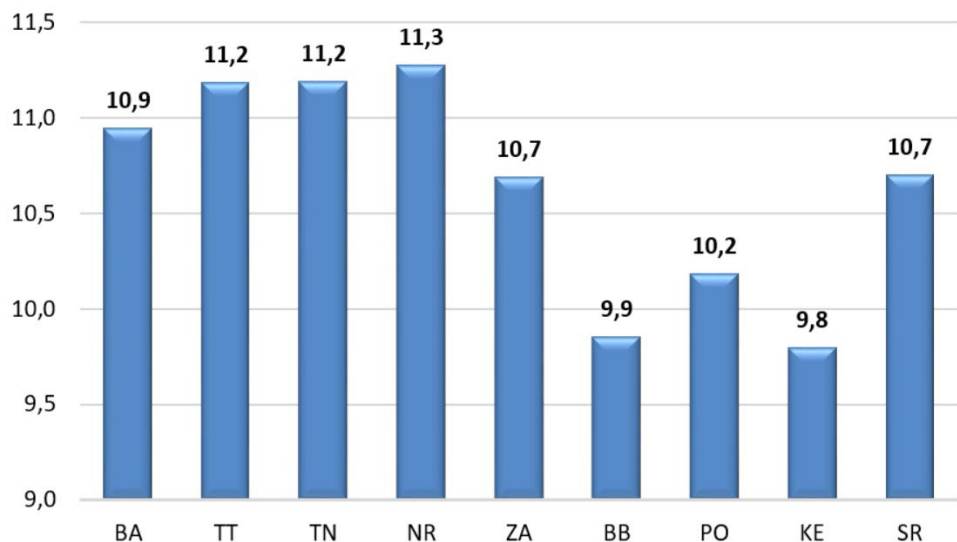

% analýz vzoriek mlieka podľa počtu somatických buniek

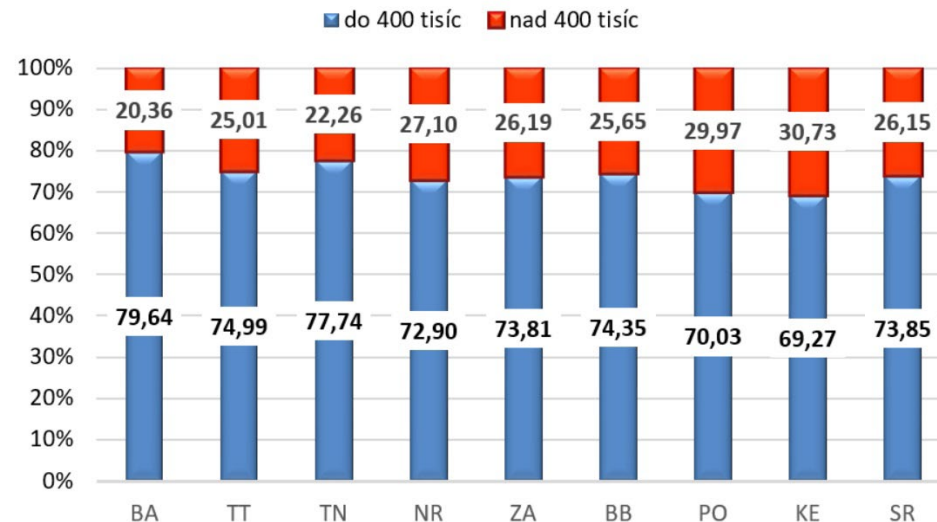

Počet analýz na somatické bunky celkom a na jednu kravu za rok

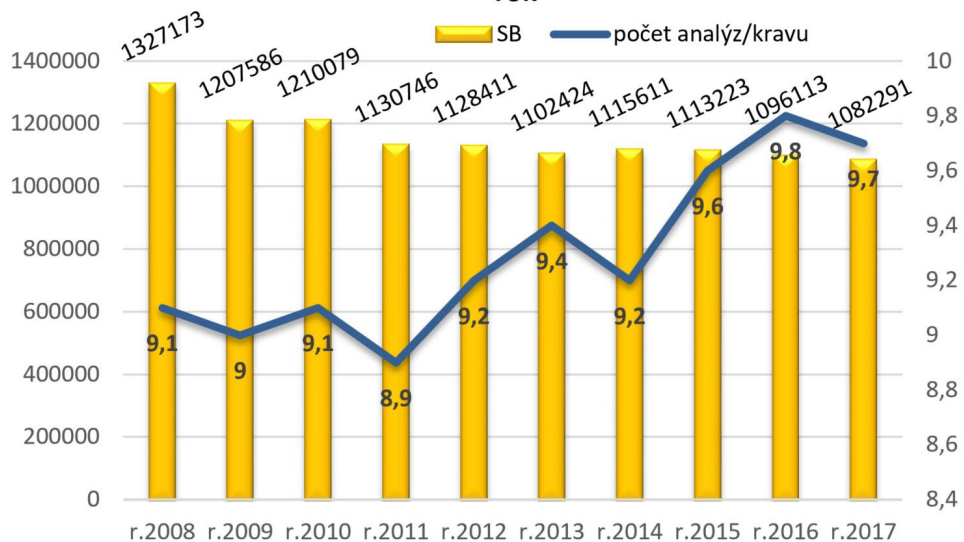

Počet analýz na obsah močoviny v mlieku na jednu kravu za rok

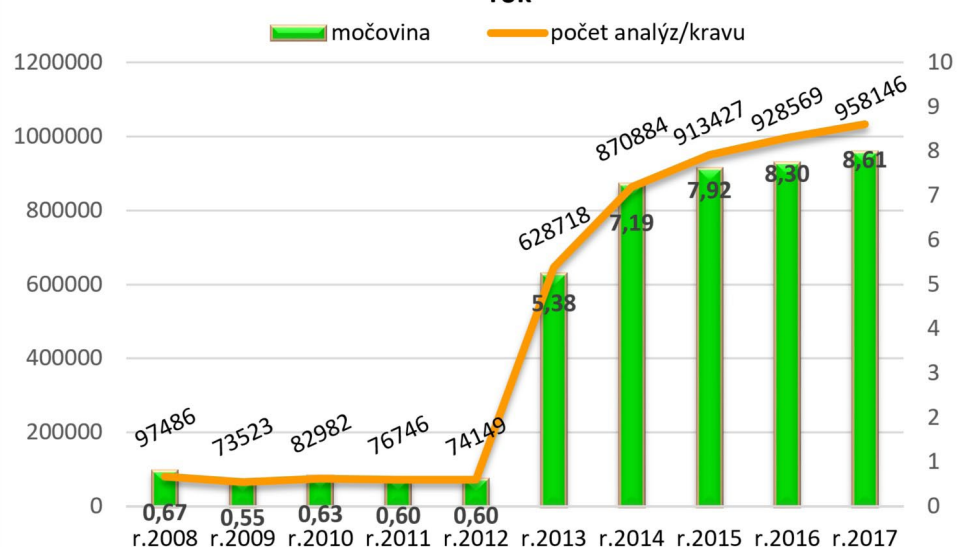

PREHĽAD VÝSLEDKOV PODĽA KRAJOV – OBSAH MOČOVINY V MLIIEKU

obsah močoviny v mlieku v mg/100ml		Bratislavský kraj						Trnavský kraj						Trenčiansky kraj					
		pod 15		15,0-30,0		nad 30,0		pod 15		15,0-30,0		nad 30,0		pod 15		15,0-30,0		nad 30,0	
%	viac ako 3,6	nedostatok bielkovín a prebytok energie		prebytok energie		prebytok bielkovín a energie		nedostatok bielkovín a prebytok energie		prebytok energie		prebytok bielkovín a energie		nedostatok bielkovín a prebytok energie		prebytok energie		prebytok bielkovín a energie	
		1 206	2,65%	7 230	15,91%	2 062	4,54%	6 182	3,69%	24 497	14,63%	9 471	5,66%	6 279	5,21%	23 169	19,22%	8 387	6,96%
	3,2-3,6	nedostatok bielkovín a slabý prebytok energie		bielkoviny a energia v rovnováhe		prebytok bielkovín a slabý nedostatok energie		nedostatok bielkovín a slabý prebytok energie		bielkoviny a energia v rovnováhe		prebytok bielkovín a slabý nedostatok energie		nedostatok bielkovín a slabý prebytok energie		bielkoviny a energia v rovnováhe		prebytok bielkovín a slabý nedostatok energie	
		1 787	3,93%	12 256	26,96%	4 229	9,30%	8 135	4,86%	38 737	23,14%	16 363	9,77%	6 809	5,65%	29 295	24,30%	11 139	9,24%
	menej ako 3,2	nedostatok bielkovín a energie		nedostatok energie		prebytok bielkovín a nedostatok energie		nedostatok bielkovín a energie		nedostatok energie		prebytok bielkovín a nedostatok energie		nedostatok bielkovín a energie		nedostatok energie		prebytok bielkovín a nedostatok energie	
		1 399	3,08%	9 529	20,96%	5 758	12,67%	6 880	4,11%	37 046	22,13%	20 098	12,01%	5 079	4,21%	21 127	17,53%	9 259	7,68%

obsah močoviny v mlieku v mg/100ml		Nitriansky kraj						Žilinský kraj						Banskobystrický kraj					
		pod 15		15,0-30,0		nad 30,0		pod 15		15,0-30,0		nad 30,0		pod 15		15,0-30,0		nad 30,0	
%	viac ako 3,6	nedostatok bielkovín a prebytok energie		prebytok energie		prebytok bielkovín a energie		nedostatok bielkovín a prebytok energie		prebytok energie		prebytok bielkovín a energie		nedostatok bielkovín a prebytok energie		prebytok energie		prebytok bielkovín a energie	
		5 539	3,20%	30 385	17,54%	13 339	7,70%	10 270	6,78%	28 300	18,68%	8 345	5,51%	4 628	5,75%	14 656	18,22%	5 315	6,61%
	3,2-3,6	nedostatok bielkovín a slabý prebytok energie		bielkoviny a energia v rovnováhe		prebytok bielkovín a slabý nedostatok energie		nedostatok bielkovín a slabý prebytok energie		bielkoviny a energia v rovnováhe		prebytok bielkovín a slabý nedostatok energie		nedostatok bielkovín a slabý prebytok energie		bielkoviny a energia v rovnováhe		prebytok bielkovín a slabý nedostatok energie	
		6 665	3,85%	43 026	24,84%	21 046	12,15%	11 963	7,90%	39 366	25,99%	12 389	8,18%	5 718	7,11%	19 904	24,74%	7 266	9,03%
	menej ako 3,2	nedostatok bielkovín a energie		nedostatok energie		prebytok bielkovín a nedostatok energie		nedostatok bielkovín a energie		nedostatok energie		prebytok bielkovín a nedostatok energie		nedostatok bielkovín a energie		nedostatok energie		prebytok bielkovín a nedostatok energie	
		4 802	2,77%	30 347	17,52%	18 075	10,43%	7 001	4,62%	25 003	16,51%	8 838	5,83%	3 772	4,69%	13 878	17,25%	5 307	6,60%

obsah močoviny v mlieku v mg/100ml		Prešovský kraj						Košícký kraj						Slovensko					
		pod 15		15,0-30,0		nad 30,0		pod 15		15,0-30,0		nad 30,0		pod 15		15,0-30,0		nad 30,0	
% bielkovín v mlieku	viac ako 3,6	nedostatok bielkovín a prebytok energie		prebytok energie		prebytok bielkovín a energie		nedostatok bielkovín a prebytok energie		prebytok energie		prebytok bielkovín a energie		nedostatok bielkovín a prebytok energie		prebytok energie		prebytok bielkovín a energie	
		10 151	6,78%	30 155	20,15%	11 219	7,50%	4 416	6,88%	13 229	20,62%	5 234	8,16%	48 671	5,11%	171 621	18,02%	63 372	6,65%
	3,2-3,6	nedostatok bielkovín a slabý prebytok energie		bielkoviny a energia v rovnováhe		prebytok bielkovín a slabý nedostatok energie		nedostatok bielkovín a slabý prebytok energie		bielkoviny a energia v rovnováhe		prebytok bielkovín a slabý nedostatok energie		nedostatok bielkovín a slabý prebytok energie		bielkoviny a energia v rovnováhe		prebytok bielkovín a slabý nedostatok energie	
		11 972	8,00%	36 660	24,50%	14 351	9,59%	4 864	7,58%	14 297	22,28%	6 502	10,13%	57 913	6,08%	233 541	24,52%	93 285	9,80%
	menej ako 3,2	nedostatok bielkovín a energie		nedostatok energie		prebytok bielkovín a nedostatok energie		nedostatok bielkovín a energie		nedostatok energie		prebytok bielkovín a nedostatok energie		nedostatok bielkovín a energie		nedostatok energie		prebytok bielkovín a nedostatok energie	
		7 447	4,98%	19 578	13,08%	8 096	5,41%	2 976	4,64%	8 110	12,64%	4 541	7,08%	39 356	4,13%	164 618	17,29%	79 972	8,40%

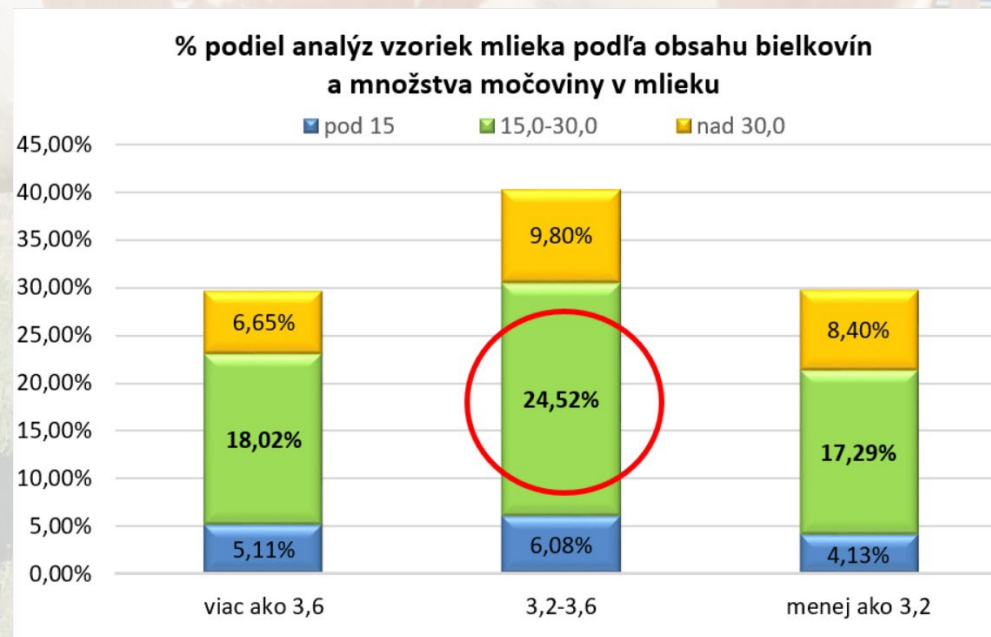
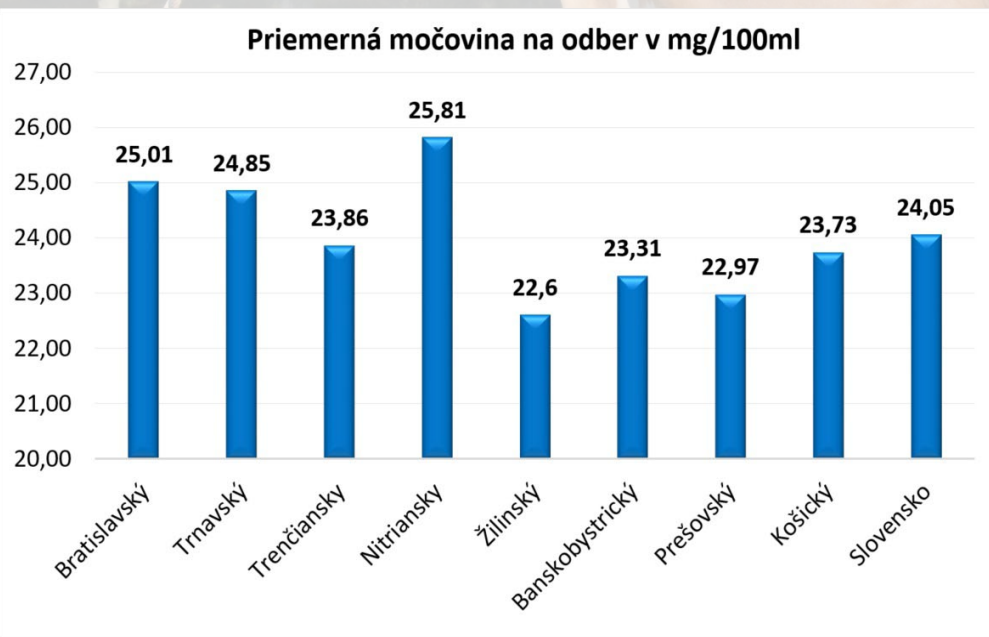

KRAVA S NAJVYŠŠOU ÚŽITKOVOSŤOU V KRAJI PODĽA KG MLEIEKA

Kraj	Číslo kravy	Okres	Poľnohosp. podnik	Chov	Otec	Plemeno	Poradie laktácie	Mlieko		Tuk		Bielkovina	
								kg	%	kg	%	kg	
Bratislavský	SK000801503471	MALACKY	Pernecká agrárna spol.sro	Prievaly	RUH-016	H100	03	16 156	2,96	479	2,56	422	
Trnavský	SK000801309958	PIEŠŤANY	PVOD Kočín	Šterusy	FBE-507	R-75	03	17 383	3,13	544	2,74	522	
Trenčiansky	SK000801558413	BÁNOVCE NAD BEBR.	MVL AGRO sro M. Chlievany	VEĽKÉ HOSTE	MED-020	H-100	03	16 260	3,52	573	2,74	501	
Nitriansky	SK000801550815	NOVÉ ZÁMKY	AgroContract mlieč. farma	Jasová	MED-022	H-87.5	03	19 443	3,51	682	2,67	602	
Žilinský	SK000801542260	MARTIN	Turiec-Agro, s.r.o. T.Ďur	Slovenské Pravno	GAD-008	H-93.8	02	14 070	3,58	504	3,13	487	
Banskobystrický	SK000812131216	RIMAVSKÁ SOBOTA	AGROBAN s.r.o.	BÁTKA	MED-022	H-100	02	19 175	2,78	533	2,41	534	
Prešovský	SK000801166630	LEVOČA	TATRA-AGROLEV, s.r.o.	LEVOČA 01	PEL-036	H-100	05	15 202	2,68	407	2,84	435	
Košický	SK000801547153	KOŠICE OKOLIE	Nová Bodva	Turnianska Nová Ves	AML-002	H-93.8	02	15 710	2,82	443	2,57	462	

NAJSTARŠIE KRAVY V KONTROLE ÚŽITKOVOSTI

Plemeno	Číslo kravy	Okres	Poľnohosp. podnik	Chov	Dátum narodenia	Plemeno	Posledná kontrola	Poradie preb. laktácie	Počet norm. laktácií	Počet všet. laktácií	Mlieko celkom kg	Mlieko normované kg
Holsteinské	SK000235957404	NOVÉ ZÁMKY	Dvory nad Žitavou	FARMA VKK	12.02.2002	H N	19.09.2017	9	9	9	108 646	80 512
Slovenské strakaté	SK000266244709	SNINA	AGRIFOP, a.s. Stakčín	SNINA LEŠNE	14.03.2002	S R	24.10.2017	13	13	13	73 065	70 808
Pinzgauské	SK000800414212	STARÁ ĽUBOVŇA	Poľ.druž.Kamienka	KAMIENKA	18.06.2006	P R	20.12.2017	8	6	7	25 351	23 440

ROZDELENIE CHOVOV V KONTROLE ÚŽITKOVOSTI

	Kapacita ustajnenia						Ustajnenie		Metóda KÚ	
	0-20	21-50	51-100	101-220	221-500	501+	väzné	voľné	AT	A4
% podiel stád v KÚ	1,99	4,19	9,05	39,74	39,07	5,96	15,89	84,11	99,12	0,44
Ø veľkosť stáda	7	32	85	163	316	846	161	264	249	218
% podiel kráv v KÚ	0,05	0,54	3,09	26,18	49,80	20,33	10,33	89,67	99,61	0,39

POMER TUK/BIELKOVINA V ROZBOROCH V KONTROLNOM ROKU 2017

Skupina	Počet rozborov na prebiehajúcich laktáciách		
	1. laktácie	2. laktácie	všetky
T:B < 1,1	166 552	135 461	487 057
T:B 1,1 - 1,5	234 096	163 576	642 147
T:B > 1,5	30 908	24 045	100 601

ÚŽITKOVOSŤ PRVÔSTOK V RÔZNOM VEKU PRI OTELENÍ
(z prebiehajúcej 1. laktácie)

Vek pri otelení	Počet prvôstok	100 laktačných dní			200 laktačných dní			305 laktačných dní		
		Mlieko	Tuk	Bielkovina	Mlieko	Tuk	Bielkovina	Mlieko	Tuk	Bielkovina
		kg	%	%	kg	%	%	kg	%	%
do 24 mes.	10 061	2 989	3,06	3,69	6 000	3,15	3,66	8 831	3,72	3,24
do 25 mes.	4 808	2 896	3,07	3,74	5 755	3,17	3,68	8 505	3,72	3,26
do 26 mes.	4 396	2 830	3,07	3,76	5 600	3,17	3,70	8 238	3,75	3,26
do 27 mes.	3 808	2 720	3,09	3,83	5 384	3,19	3,77	7 973	3,80	3,27
do 28 mes.	2 996	2 671	3,11	3,82	5 284	3,21	3,78	7 842	3,83	3,30
do 29 mes.	2 418	2 619	3,10	3,86	5 200	3,20	3,81	7 662	3,86	3,29
do 30 mes.	1 795	2 568	3,12	3,85	5 026	3,21	3,79	7 481	3,85	3,31
> 30 mes.	8 247	2 198	3,13	3,87	4 309	3,22	3,86	6 281	3,92	3,33
Priemer	38 529	2 702	3,09	3,78	5 357	3,18	3,74	7 841	3,79	3,28

NAJLEPŠIE MAŠTALE PRVÔSTOK PODĽA KG BIELKOVÍN
min. 10 ukončených laktácií

Por.	Okres	Podnik	Maštal'	Charakter ustajnenia	Prevaž. plem.	Počet N. lakt.	Lakt. dni	Mlieko kg	Tuk		Bielkovina		Vek pri otelení
									%	kg	%	kg	
HOLSTEINSKÉ PLEMENO													
1	RIMAVSKÁ SOBOTA	AGROBAN s.r.o.	BÁTKA	Voľná	H	203	301	10 995	3,53	388	3,15	346	23 / 27
2	NOVÉ ZÁMKY	AgroContract mlieč. farma	JASOVÁ	Voľná	H	301	303	10 461	3,71	388	3,17	332	24 / 23
3	HLOHOVEC	PD Hlohovec	SASINKOVO	Voľná	H	165	302	10 033	3,82	384	3,25	326	24 / 25
4	NOVÉ ZÁMKY	AGROCONTRACT a.s.	MIKULÁŠ	Voľná	H	404	298	9 785	3,86	377	3,32	325	24 / 25
5	DUNAJSKÁ STREDA	PD Okoč - Sokolec	OKOČ	Voľná	H	202	299	10 095	3,86	390	3,21	324	24 / 18
6	KOŠICE OKOLIE	PVOD Mokrance	MOKRANCE	Voľná	H	47	301	9 836	3,52	346	3,29	323	26 / 28
7	LEVOČA	TATRA-AGROLEV, s.r.o.	LEVOČA 01	Voľná	H	241	296	9 645	3,75	362	3,33	322	27 / 16
8	HLOHOVEC	FOOD FARM s.r.o.	DOLNÉ TRHOVIŠTE	Voľná	H	155	299	10 208	3,39	346	3,11	318	23 / 22
9	MARTIN	PD Belá - Dulice	BELÁ-DULICE	Voľná s doj.	H	170	302	9 378	3,8	357	3,36	315	24 / 29
10	VELKÝ KRTÍŠ	PD Suché Brezovo-Veľk.Lom	VELKÝ LOM	Voľná	R H	108	295	9 146	3,86	353	3,43	314	27 / 29
11	DUNAJSKÁ STREDA	PD v Jurovej	BAKA	Voľná	H	432	303	9 977	3,51	350	3,11	310	24 / 24
12	TRENČÍN	Trenčianske Stankovce	TRENČ. STANKOVCE	Voľná	H	103	299	9 671	3,74	361	3,21	310	24 / 22
13	TRNAVA	Farma Majcichov	VLČKOVCE	Voľná	H	1 088	300	9 580	3,91	375	3,22	309	23 / 29
14	MALACKY	Pernecká agrárna spol.sro	PRIEVALY	Voľná	H	169	301	9 973	3,59	358	3,09	308	24 / 29
15	TRNAVA	PD v Dolnej Krupej	DOLNÁ KRUPÁ 2	Voľná	R H	20	303	9 292	3,59	334	3,29	306	26 / 9
16	ZVOLEN	PD Očová	DÚBRAVY	Voľná	H	116	300	9 477	3,47	329	3,22	305	26 / 29
17	KOŠICE OKOLIE	Nová Bodva	TURNIANSKA N. VES	Voľná	H	223	297	9 438	3,8	359	3,23	305	24 / 15
18	PREŠOV	Agrovit Branisko s.r.o.	ŠIROKÉ	Voľná	H	77	303	9 054	3,66	332	3,36	305	25 / 11
19	BÁNOVCE NAD BEBRAVOU	PPD Rybany	VKK RYBANY	Voľná	H	179	297	9 452	3,47	328	3,2	303	24 / 27
20	PARTIZÁNSKE	PDP Veľké Uherce	ŽABOKREKY	Väzná bez	H	112	299	9 213	3,59	331	3,29	303	23 / 8

NAJLEPŠIE MAŠTALE PRVÔSTOK PODĽA KG BIELKOVÍN
min. 10 ukončených laktácií

Por.	Okres	Podnik	Maštal'	Charakter ustajnenia	Prevaž. plem.	Počet N. lakt.	Lakt. dni	Mlieko kg	Tuk		Bielkovina		Vek pri otelení
									%	kg	%	kg	
SLOVENSKÉ STRAKATÉ PLEMENO													
1	PREŠOV	KARPATOVKA, s.r.o.	CHMIŇANY	Voľná	S	78	302	8 520	3,67	312	3,56	304	28 / 24
2	HLOHOVEC	PD Dolné Otrokovce	LAPOŠ	Voľná	S	69	295	8 108	3,86	313	3,43	278	29 / 2
3	KOŠICE OKOLIE	AGRODRUŽSTVO TURŇA	TURŇA NAD BODVOU	Voľná	S MB	69	300	7 726	3,84	297	3,54	273	29 / 18
4	PREŠOV	Agrovit Branisko s.r.o.	VÍŤAZ	Voľná	S	72	304	7 526	4,14	312	3,59	270	27 / 19
5	PIEŠŤANY	SPD Veselé	VESELÉ	Voľná	S	116	297	7 618	3,83	292	3,52	268	26 / 23
6	PREŠOV	PD Kapušany pri Prešove	LADA	Voľná	S	118	294	7 435	3,88	289	3,56	264	29 / 12
7	KOŠICE OKOLIE	AGRO PLUS s.r.o. Budimír	BUDIMÍR	Voľná	S R H	42	300	7 628	3,69	281	3,37	257	27 / 12
8	BÁNOVCE NAD BEBRAVOU	PD Uhrovec, a.s.	UHROVEC	Voľná	S	82	294	7 085	3,8	269	3,6	255	27 / 1
9	MICHALOVCE	Gama PD Pavlovce nad U.	PAVLOVCE NAD UHOM	Voľná	S MB	54	295	7 351	4,1	301	3,47	255	27 / 19
10	LUČENEC	Agro-Insemas s.r.o.	VEĽKÁ NAD IPĽOM	Voľná	S	30	289	7 207	4,03	291	3,53	255	27 / 2
11	PREŠOV	AGRO-LENT s.r.o. M.Šariš	MALÝ ŠARIŠ	Voľná s doj.	S	71	301	7 341	3,88	285	3,45	253	28 / 8
12	PREŠOV	Agrofarma - K, s.r.o.	MEDZANY	Voľná	S	23	300	7 105	4,36	310	3,54	252	29 / 26
13	VRANOV NAD TOPLŔOU	AGRODRUŽSTVO V SOLI	RUDLOV	Voľná	S	45	299	7 287	3,71	270	3,43	250	28 / 13
14	LEVICE	PD Bátovce	BÁTOVCE	Voľná	S	105	298	7 210	3,79	273	3,43	247	27 / 26
15	LEVICE	PD Bátovce	DRŽENICE - PEREŠ	Voľná	S	103	300	7 103	3,7	263	3,47	247	27 / 21

NAJLEPŠIE MAŠTALE PRVÔSTOK PODĽA KG BIELKOVÍN

min. 10 ukončených laktácií

Por.	Okres	Podnik	Maštal'	Charakter ustajnenia	Prevaž. plem.	Počet N. lakt.	Lakt. dni	Mlieko kg	Tuk		Bielkovina		Vek pri otelení
									%	kg	%	kg	
PINZGAUSKÉ PLEMENO													
1	TVRDOŠÍN	PD Trsteník	TRSTENÁ	Voľná	P	16	303	5 237	3,91	205	3,46	181	32 / 28
2	LIPTOVSKÝ MIKULÁŠ	Agria Lipt. Ondrej, a.s.	LIPT.PORÚBKA	Voľná s doj.	P	73	296	4 337	3,89	169	3,64	158	32 / 6
3	BARDEJOV	Poľnodružstvo Kružlov	KRUŽĽOV	Väzná bez	P	17	288	3 332	3,56	119	3,2	107	38 / 17
4	STARÁ ĽUBOVŇA	PVOD ÚDOL	ÚDOL	Voľná	P R	40	302	3 190	3,92	125	3,3	105	43 / 2
5	ČADCA	RD Stará Bystrica,družst.	STARÁ BYSTRICA	Voľná s doj.	P R	14	304	2 833	3,75	106,3	3,15	89,28	41 / 2
6	TVRDOŠÍN	PD Trsteník	TRSTENÁ	Voľná	P	16	303	5 237	3,91	205	3,46	181	32 / 28

BRAUNVIEH PLEMENO													
1	KOMÁRNO	PD Pribeta	PRIBETA FA Č.1	Voľná	B	22	291	5 187	4,39	228	3,39	176	29 / 17
2	BANSKÁ BYSTRICA	BRAUNVIEH Ml. farma	BRAUNVIEH MLIEČNA FA.	Voľná	B H S	12	298	4 213	4,23	178	3,25	137	42 / 28

NAJLEPŠIE MAŠTALE PRVÔSTOK PODĽA KG MLEIKA
min. 10 ukončených laktácií

Por.	Okres	Podnik	Maštal'	Charakter ustajnenia	Prevaž. plem.	Počet N. lakt.	Lakt. dni	Mlieko kg	Tuk		Bielkovina		Vek pri otelení
									%	kg	%	kg	
HOLSTEINSKÉ PLEMENO													
1	RIMAVSKÁ SOBOTA	AGROBAN s.r.o.	BÁTKA	Voľná	H	203	301	10 995	3,53	388	3,15	346	23 / 27
2	NOVÉ ZÁMKY	AgroContract mlieč. farma	JASOVÁ	Voľná	H	301	303	10 461	3,71	388	3,17	332	24 / 23
3	HLOHOVEC	PD Hlohovec	SASINKOVO	Voľná	H	165	302	10 033	3,82	384	3,25	326	24 / 25
4	NOVÉ ZÁMKY	AGROCONTRACT a.s.	MIKULÁŠ	Voľná	H	404	298	9 785	3,86	377	3,32	325	24 / 25
5	DUNAJSKÁ STREDA	PD Okoč - Sokolec	OKOČ	Voľná	H	202	299	10 095	3,86	390	3,21	324	24 / 18
6	KOŠICE OKOLIE	PVOD Mokrance	MOKRANCE	Voľná	H	47	301	9 836	3,52	346	3,29	323	26 / 28
7	LEVOČA	TATRA-AGROLEV, s.r.o.	LEVOČA 01	Voľná	H	241	296	9 645	3,75	362	3,33	322	27 / 16
8	HLOHOVEC	FOOD FARM s.r.o.	DOLNÉ TRHOVIŠTE	Voľná	H	155	299	10 208	3,39	346	3,11	318	23 / 22
9	DUNAJSKÁ STREDA	PD v Jurovej	BAKA	Voľná	H	432	303	9 977	3,51	350	3,11	310	24 / 24
10	TRENČÍN	Trenčianske Stankovce	TRENČ.STANKOVCE VKK	Voľná	H	103	299	9 671	3,74	361	3,21	310	24 / 22
11	TRNAVA	Farma Majcichov	VLČKOVCE	Voľná	H	1088	300	9 580	3,91	375	3,22	309	23 / 29
12	MALACKY	Pernecká agrárna spol.sro	PRIEVALY	Voľná	H	169	301	9 973	3,59	358	3,09	308	24 / 29
13	ZVOLEN	PD Očová	DÚBRAVY	Voľná	H	116	300	9 477	3,47	329	3,22	305	26 / 29
14	KOŠICE OKOLIE	Nová Bodva	TURNIANSKA NOVÁ VES	Voľná	H	223	297	9 438	3,8	359	3,23	305	24 / 15
15	BÁNOVCE NAD BEBRAVOU	PPD Rybany	VKK RYBANY	Voľná	H	179	297	9 452	3,47	328	3,2	303	24 / 27
16	SENEC	PD Úsvit Dunajská Lužná	NOVÁ LIPNICA	Voľná	H	106	303	9 461	3,46	327	3,18	301	25 / 9
17	BRATISLAVA IV	PD Vlára Nemšová	DEVÍNSKA NOVÁ VES	Voľná	H	38	300	9 453	3,67	347	3,18	301	24 / 25
18	MARTIN	PD Sklabiňa	ZÁBORIE	Voľná s doj.	R H	100	300	9 423	3,82	360	3,14	296	28 / 28
19	RIMAVSKÁ SOBOTA	Roľnícka spoločnosť, a.s.	ROĽNÍCKA SPOL.A.S.	Voľná	H	130	303	9 459	4,02	380	3,11	294	28 / 1
20	TOPOLČANY	Vysokoškol.pol'n.podn.SPU	OPONICE	Voľná bez.	H	113	300	9 455	3,71	351	3,02	286	26 / 19

NAJLEPŠIE MAŠTALE PRVÔSTOK PODĽA KG MLIKA
min. 10 ukončených laktácií

Por.	Okres	Podnik	Maštal'	Charakter ustajnenia	Prevaž. plem.	Počet N. lakt.	Lakt. dni	Mlieko kg	Tuk		Bielkovina		Vek pri otelení
									%	kg	%	kg	
SLOVENSKÉ STRAKATÉ PLEMENO													
1	PREŠOV	KARPATOVKA, s.r.o.	CHMIŇANY	Voľná	S	78	302	8 520	3,67	312	3,56	304	28 / 24
2	HLOHOVEC	PD Dolné Otrokovce	LAPOŠ	Voľná	S	69	295	8 108	3,86	313	3,43	278	29 / 2
3	KOŠICE OKOLIE	AGRODRUŽSTVO TURŇA	TURŇA NAD BODVOU	Voľná	S MB	69	300	7 726	3,84	297	3,54	273	29 / 18
4	PREŠOV	Agrovit Branisko s.r.o.	VÍŤAZ	Voľná	S	72	304	7 526	4,14	312	3,59	270	27 / 19
5	PIEŠŤANY	SPD Veselé	VESELÉ	Voľná	S	116	297	7 618	3,83	292	3,52	268	26 / 23
6	PREŠOV	PD Kapušany pri Prešove	LADA	Voľná	S	118	294	7 435	3,88	289	3,56	264	29 / 12
7	KOŠICE OKOLIE	AGRO PLUS s.r.o. Budimír	BUDIMÍR	Voľná	S R H	42	300	7 628	3,69	281	3,37	257	27 / 12
8	MICHALOVCE	Gama PD Pavlovce n. Uh.	PAVLOVCE NAD UHOM	Voľná	S MB	54	295	7 351	4,1	301	3,47	255	27 / 19
9	LUČENEC	Agro-Insemas s.r.o.	VEĽKÁ NAD IPĽOM	Voľná	S	30	289	7 207	4,03	291	3,53	255	27 / 2
10	PREŠOV	AGRO-LENT s.r.o. M.Šariš	MALÝ ŠARIŠ	Voľná s doj.	S	71	301	7 341	3,88	285	3,45	253	28 / 8
11	VRANOV NAD TOPLŔOU	AGRODRUŽSTVO V SOLI	RUDLOV	Voľná	S	45	299	7 287	3,71	270	3,43	250	28 / 13
12	LEVICE	PD Bátovce	BÁTOVCE	Voľná	S	105	298	7 210	3,79	273	3,43	247	27 / 26
13	VELKÝ KRTÍŠ	Agrodr. Príbelce	AGRODRUŽ. PRÍBELCE	Voľná	S	67	296	7 209	3,82	275	3,4	245	28 / 2
14	NITRA	PD vo Vrábľoch	HORNÝ OHAJ	Voľná	S	72	303	7 293	3,73	272	3,34	244	30 / 12
15	LEVICE	PD Jur nad Hronom	JUR NAD HRONOM	Voľná	S	78	293	7 238	3,6	260	3,33	241	29 / 17

NAJLEPŠIE MAŠTALE PRVÔSTOK PODĽA KG MLEIKA
min. 10 ukončených laktácií

Por.	Okres	Podnik	Maštal'	Charakter ustajnenia	Prevaž. plem.	Počet N. lakt.	Lakt. dni	Mlieko kg	Tuk		Bielkovina		Vek pri otelení
									%	kg	%	kg	
PINZGAUSKÉ PLEMENO													
1	TVRDOŠÍN	PD Trsteník	TRSTENÁ	Voľná s doj.	P	16	303	5 237	3,91	205	3,46	181	32 / 28
2	LIPTOVSKÝ MIKULÁŠ	Agria Lipt. Ondrej, a.s.	LIPT.PORÚBKA	Voľná s doj.	P	73	296	4 337	3,89	169	3,64	158	32 / 6
3	BARDEJOV	Poľnodružstvo Kružlov	KRUŽĽOV	Voľná bez.	P	17	288	3 332	3,56	119	3,2	107	38 / 17
4	STARÁ ĽUBOVŇA	PVOD ÚDOL	ÚDOL	Voľná	P R	40	302	3 190	3,92	125	3,3	105	43 / 2
5	ČADCA	RD Stará Bystrica, družst.	STARÁ BYSTRICA	Voľná s doj.	P R	14	304	2 833	3,75	106	3,15	89	41 / 2

BRAUNVIEH PLEMENO													
1	KOMÁRNO	PD Pribeta	PRIBETA FA Č.1	Voľná	B	22	291	5 187	4,39	228	3,39	176	29 / 17
2	BANSKÁ BYSTRICA	BRAUNVIEH Mliečna fa	BRAUNVIEH MLIEČNA FA.	Voľná	B H S	12	298	4 213	4,23	178	3,25	137	42 / 28

MAŠTALE S NAJLEPŠOU ÚŽITKOVOSŤOU KRÁV PLEMENO SLOVENSKÉ STRAKATÉ, PORADIE PODĽA KG BIELKOVÍN

Por.	Okres	Podnik	Maštal'	Charakter ustajnenia	Prevaž. plemeno	Počet n. lakt.	Lakt. dni	Mlieko [kg]	Tuk [%]	Tuk [kg]	Bielkovina [%]	Bielkovina [kg]	Medz.	Vek pri 1. otel.
1.	MARTIN	PD Belá - Dulice	014 BELÁ-DULICE	VOLNÁ	MB	27	295	9 422	4,19	394	3,45	325	376	
2.	PREŠOV	KARPATOVKA, s.r.o.	011 CHMIŇANY	VOLNÁ	S	203	299	9 032	3,68	332	3,48	314	399	28 / 24
3.	HLOHOVEC	PD Dolné Otrokovce	011 LAPOŠ	VOLNÁ	S	283	295	8 946	3,86	345	3,47	310	400	29 / 2
4.	PIEŠŤANY	SPD Veselé	011 VESELÉ	VOLNÁ	S	383	295	8 604	3,80	327	3,50	301	390	26 / 23
5.	TREBIŠOV	Šváb František	011 SIRNÍK	VOLNÁ	S	2	305	8 523	4,36	371	3,43	292	330	24 / 24
6.	PREŠOV	Agrofarma - K, s.r.o.	011 MEDZANY	VOLNÁ	S	95	298	8 661	4,14	358	3,37	291	378	29 / 26
7.	LUČENEC	Agro-Insemas s.r.o.	012 VEĽKÁ NAD IPL'OM	VOLNÁ	S	105	292	8 144	4,08	332	3,52	286	408	27 / 2
8.	PREŠOV	Agrovit Branisko s.r.o.	041 VÍTAZ	VOLNÁ	S	199	303	8 108	4,08	330	3,53	286	385	27 / 19
9.	VRANOV NAD TOPL'OU	Agrodružstvo Bystré	031 ČIERNE	VOLNÁ	S	153	299	8 281	3,79	314	3,43	284	402	27 / 10
10.	PREŠOV	PD SEKČOV Tulčík	011 TULČÍK	VOLNÁ	S	424	291	7 995	3,88	310	3,51	280	380	27 / 15
11.	VEĽKÝ KRTÍŠ	Agrodr. Príbelce	022 AGRODRUŽSTVO PRÍBELCE	VOLNÁ	S	235	297	8 145	3,83	312	3,42	278	423	28 / 2
12.	BÁNOVCE NAD BEBRAVOU	PD Uhrovec, a.s.	011 UHROVEC	VOLNÁ	S	281	293	7 812	3,77	294	3,55	277	378	27 / 1
13.	PREŠOV	PD Kapušany pri Prešove	022 LADA	VOLNÁ	S	356	295	7 731	3,83	295	3,49	270	401	29 / 12
14.	LEVICE	PD Bátovce	071 DRŽENICE - PEREŠ	VOLNÁ	S	275	298	7 726	3,69	284	3,49	269	377	27 / 21
15.	LIPTOVSKÝ MIKULÁŠ	PD Smrečany	011 SMREČANY	VOLNÁ	S	182	295	8 040	3,81	306	3,34	268	397	27 / 26
16.	TVRDOŠÍN	Žiarec PD Tvrdošín	011 TVRDOŠÍN	VOLNÁ	S	349	290	7 812	4,06	316	3,43	267	392	31 / 17
17.	LEVICE	PD Bátovce	011 BÁTOVCE	VOLNÁ	S	280	296	7 668	3,70	283	3,45	264	383	27 / 26
18.	PRIEVIDZA	RD Čereňany	011 ČEREŇANY	VOLNÁ	S	202	293	7 783	3,66	284	3,40	264	371	25 / 23
19.	TOPL'ČANY	PPD Prašice v Jacovciach	021 PRAŠICE	VOLNÁ	S	181	294	7 673	3,78	290	3,44	263	412	26 / 7
20.	PREŠOV	AGRO-LENT s.r.o. M.Šariš	031 MALÝ ŠARIŠ	VOLNÁ	S	230	297	7 780	4,09	318	3,37	262	386	28 / 8
21.	PRIEVIDZA	POLNOVŤAČNIK a.s.	061 LEHOTA POD VTÁČNIKOM	VOLNÁ	S	519	293	7 526	4,07	306	3,48	261	376	28 / 21
22.	PÚCHOV	PD Mestečko	012 DOHŇANY-ROHÁČOVÁ	VOLNÁ	S	198	299	7 581	3,87	293	3,43	260	392	29 / 3
23.	PÚCHOV	PD Mestečko	011 DOHŇANY	VOLNÁ	S	20	296	7 709	3,69	284	3,36	259	395	29 / 30
24.	LEVICE	PD Jur nad Hronom	011 JUR NAD HRONOM	VOLNÁ	S	226	292	7 710	3,56	274	3,32	256	396	29 / 17
25.	KOŠICE OKOLIE	MKM-STRED, spol. s r.o.	021 MALÁ VIESKA	VOLNÁ	S	245	295	7 275	4,05	294	3,51	255	388	31 / 15
26.	NITRA	PD vo Vrábľoch	011 HORNÝ OHAJ	VOLNÁ	S	171	301	7 655	3,77	288	3,33	254	435	30 / 12
27.	BÁNOVCE NAD BEBRAVOU	PD "BREZINA" PRAVOTICE	051 OSTRATICE	VOLNÁ	S	308	294	7 363	3,85	283	3,46	254	395	30 / 23
28.	STARÁ ĽUBOVŇA	PD Nová Ľubovňa	011 NOVÁ ĽUBOVŇA	VOLNÁ	S	237	296	7 555	4,00	302	3,37	254	411	31 / 20
29.	VRANOV NAD TOPL'OU	POD Vehec	022 ORTÁŠE	VOLNÁ	S	137	295	7 361	3,93	289	3,46	254	419	27 / 30
30.	BÁNOVCE NAD BEBRAVOU	TOPAGRO s.r.o.	011 RUSKOVCE	VOLNÁ	S	127	291	7 665	3,81	292	3,30	253	380	26 / 4
31.	NOVÉ ZÁMKY	Dvory nad Žitavou	012 FARMA VKK	VOLNÁ	S	27	282	7 602	3,79	288	3,29	250	364	
32.	PÚCHOV	PD Mestečko	051 LÚKY P/M	VOLNÁ	S	256	298	7 567	3,80	287	3,30	249	386	29 / 13
33.	VRANOV NAD TOPL'OU	PD - Nižný Hrušov	011 NIŽNÝ HRUŠOV	VOLNÁ	S	54	298	7 184	3,93	282	3,45	248	421	30 / 2
34.	ZVOLEN	PD Lieskovec	011 LIESKOVEC	VOLNÁ	S	217	297	7 219	4,18	301	3,43	247	438	34 / 19
35.	NÁMESTOVO	PVOD Zubrohlava	011 ZUBROHLAVA	VOLNÁ	S	207	297	7 193	3,91	281	3,42	246	416	30 / 4
36.	VRANOV NAD TOPL'OU	AGRODRUŽSTVO V SOLI	021 RUDLOV	VOLNÁ	S	94	299	7 088	3,72	263	3,45	244	440	28 / 13
37.	ZLATÉ MORAVCE	PD Neverice	011 JELENEC	VOLNÁ	S	278	296	7 232	3,85	278	3,37	243	400	27 / 12
38.	STROPKOV	PD ONDAVA Stropkov	012 BLEDNICA	VOLNÁ	S	317	302	7 071	3,83	270	3,42	242	469	35 / 11
39.	PREŠOV	PDP Sedlice	011 SEDLICE	VOLNÁ	S	192	295	7 067	4,24	299	3,42	241	416	29 / 8
40.	VRANOV NAD TOPL'OU	PD - Nižný Hrušov	021 NIŽNÝ HRUŠOV	VOLNÁ	S	60	301	6 821	4,03	275	3,52	240	393	29 / 24
41.	PREŠOV	PD Šarišan Svinia	021 KOJATICE	VOLNÁ	S	167	298	7 018	4,01	281	3,42	240	404	28 / 21
42.	LEVICE	PD Kozárovce	011 KOZÁROVCE	VOLNÁ	S	207	291	7 094	3,86	273	3,38	239	386	27 / 9
43.	TRENČÍN	PD Trenčianska Turná	021 TRENČIANSKA TURNÁ	VOLNÁ	S	176	291	7 231	3,86	279	3,31	239	382	30 / 16
44.	ŠAĽA	ROLNÍCKE DRUŽSTVO ŠAĽA	052 ŠAĽA VKK DLHÁ	VOLNÁ	S	124	288	7 323	4,09	299	3,27	239	390	28 / 5
45.	TRENČÍN	PD Trenčianska Turná	011 TRENČIANSKA TURNÁ	VOLNÁ	S	18	291	7 325	3,81	278	3,26	239	374	32 / 17
46.	SABINOV	Poľnovýroba Krásna Lúka	011 KRÁSNA LÚKA	VOLNÁ	MB	164	299	7 222	3,82	275	3,28	236	432	35 / 14
47.	BREZNO	AGB Beňuš, družstvo	021 BRAVÁCOVO	VOLNÁ	S	83	289	6 723	3,91	262	3,50	235	444	28 / 12
48.	HLOHOVEC	Agrovia, a.s.	011 HORNÉ TRHOVIŠTE	VOLNÁ	S	157	299	6 829	4,09	279	3,44	234	442	31 / 24
49.	DUNAJSKÁ STREDA	AGROČAT a.s.	011 ČILIŽSKÁ RADVAŇ	VOLNÁ	S	136	295	6 957	3,89	270	3,36	233	406	29 / 10
50.	MICHALOVCE	RD Trhovište	011 TRHOVIŠTE	VOLNÁ	S	144	295	7 005	3,91	274	3,33	233	412	27 / 17

MAŠTALE S NAJLEPŠOU ÚŽITKOVOSŤOU KRÁV PLEMENO SLOVENSKÉ STRAKATÉ A KEHO KRÍŽENCI, PORADIE PODĽA KG BIELKOVÍN

Por.	Okres	Podnik	Maštal'	Charakter ustajnenia	Prevaž. plemeno	Počet n. lakt.	Lakt. dni	Mlieko [kg]	Tuk [%]	Tuk [kg]	Bielkovina [%]	Bielkovina [kg]	Medz.	Vek pri 1. otel.
1.	VELKÝ KRŤIŠ	AGROPEX s.r.o.	011 OBECKOV	VOLNÁ	S X H	29	299	8 735	3,38	295	3,39	295	676	30 / 0
2.	MICHALOVCE	Gama PD Pavlovce nad Uhom	011 PAVLOVCE NAD UHOM	VOLNÁ	S MB	218	293	8 202	3,91	320	3,46	283	395	27 / 19
3.	MICHALOVCE	RD Voľa	011 VOLA	VOLNÁ	S MB	153	293	8 350	3,95	330	3,34	279	419	28 / 19
4.	KOŠICE OKOLIE	AGRODRUŽSTVO TURŇA	011 TURŇA NAD BODVOU	VOLNÁ	S MB	164	297	7 787	3,79	295	3,53	275	391	29 / 18
5.	ZLATÉ MORAVCE	AGRO-NV a.s. Nemčičany	021 AGRO-NV A.S.	VOLNÁ	S R	134	300	8 273	3,67	303	3,32	274	418	27 / 23
6.	TVRDOŠÍN	"Orava" PPD Nižná	041 PODBIEL-FARMA 2	VOLNÁ	S R	271	284	7 650	4,14	316	3,51	268	367	30 / 18
7.	BARDEJOV	Ladislav Kuřka VK & spol.	041 GABOLTOV	VOLNÁ	S R	240	296	7 865	3,76	295	3,31	260	405	28 / 27
8.	KOŠICE OKOLIE	MKM-STRED, spol. s r.o.	022 MALÁ VIESKA	VOLNÁ	S MB	90	293	7 369	4,19	308	3,52	259	398	29 / 24
9.	KOŠICE OKOLIE	AGRO PLUS s.r.o. Budimír	011 BUDIMÍR	VOLNÁ	S R H	103	298	7 697	3,70	284	3,36	258	470	27 / 12
10.	KEŽMAROK	Pof.druž.TATRY Sp.Belá	031 SLOVENSÁ VES	VOLNÁ	S R D	189	295	7 662	3,95	302	3,33	255	397	29 / 21
11.	MARTIN	VKM, s.r.o. Necpaly	011 NECPALY	VOLNÁ	S R	173	294	7 275	4,06	295	3,44	250	436	36 / 19
12.	MARTIN	AGRIFARM sro,T.Štiavnička	071 TURČ. ŠTIAVNIČKA	VOLNÁ	MB R	143	292	7 386	4,36	322	3,36	248	374	27 / 20
13.	KOMÁRNO	PD Pribeta	011 PRIBETA FA Č.2	VOLNÁ	S H B	313	296	7 311	4,33	316	3,36	245	399	30 / 22
14.	BARDEJOV	Ladislav Kuřka VK & spol.	071 KURIMA	VÄZ-DOJ	S R	129	297	7 058	3,91	275	3,43	242	402	27 / 17
15.	DOLNÝ KUBÍN	PD Jasenová	011 JASENOVÁ	VOLNÁ	S R	173	301	7 225	3,85	278	3,34	241	413	33 / 27
16.	POPRAD	Pof.dr.podiel.Sp.Teplica	011 SPIŠSKÁ TEPLICA	VOLNÁ	S MB R	220	292	7 038	3,84	270	3,40	239	385	28 / 23
17.	PRIEVIDZA	AGROSPOL PPD Diviaky	011 DIVIAKY NAD NITRICOU	VÄZ-BEZ	S R	139	297	6 868	3,90	268	3,48	239	430	30 / 14
18.	NÁMESTOVO	PD MAGURA Rabča	011 RABČA	VOLNÁ	S R MB	64	298	6 982	4,18	292	3,41	238	397	39 / 23
19.	TVRDOŠÍN	RPD Zuberec	011 ZUBEREC	VOLNÁ	S R	214	290	7 020	4,06	284	3,37	236	427	32 / 5
20.	BARDEJOV	Banas Vladimír SHR	011 SHR BANAS VLADIMÍR	VÄZ-BEZ	S X	16	300	6 552	4,26	279	3,53	231	381	23 / 26
21.	PRIEVIDZA	RD Horná Ves	011 HORNÁ VES	VÄZ-BEZ	S R	101	289	7 272	3,84	279	3,18	231	387	30 / 8
22.	DOLNÝ KUBÍN	PD Žaškov	011 ŽAŠKOV	VOLNÁ	S R	140	294	6 795	4,20	285	3,39	230	403	37 / 18
23.	PRIEVIDZA	AGROPRODUKT SLOVAKIA a.s.	021 RÁZTOČNO	VOLNÁ	S MB	174	281	6 841	3,92	268	3,31	226	372	29 / 15
24.	TREBIŠOV	Poľnotrend Trebišov, a.s.	011 ČERJAKY	VOLNÁ	S R	109	289	6 451	3,78	244	3,38	217	405	28 / 26
25.	TREBIŠOV	CONTEX EKO, s.r.o.	011 NOVÝ RUSKOV	VOLNÁ	S X R	42	288	6 323	3,73	236	3,40	214	524	36 / 27
26.	NÁMESTOVO	DAKNA Námestovo	011 FARMA KLIN	VOLNÁ	S R	307	297	6 461	3,99	257	3,30	213	408	35 / 19
27.	BANSKÁ BYSTRICA	RD Medzibrod, s.r.o.	011 MEDZIBROD	VOLNÁ	S MB	70	301	6 513	3,91	254	3,22	209	528	36 / 15
28.	SPIŠSKÁ NOVÁ VES	PD Odorín	011 ODORÍN	VOLNÁ	S R P	182	294	6 087	3,99	243	3,42	208	411	31 / 3
29.	TREBIŠOV	AGRO-S s.r.o. Dvorianky	011 DVORIANKY	VOLNÁ	S H	176	287	6 229	3,94	245	3,30	205	388	31 / 16
30.	NÁMESTOVO	PD so sídlom v Lokci	012 LOKCA	VOLNÁ	S R	280	296	5 951	4,09	243	3,44	204	394	32 / 22
31.	TRENČÍN	PD Skalka nad Váhom	011 SKALA NOVÁ VES	VÄZ-BEZ	S R	62	301	5 814	4,37	254	3,44	200	413	27 / 1
32.	STARÁ ĽUBOVŇA	TOMAK s.r.o. PODOLÍNEC	011 PODOLÍNEC	VOLNÁ	S P	203	294	5 945	3,93	233	3,36	199	392	36 / 27
33.	POVAŽSKÁ BYSTRICA	SHR Ing. Jozef Biernat	011 ZEMIAŇSKY KVAŠOV	VOLNÁ	S H R	1	305	6 540	2,81	184	3,05	199		
34.	KEŽMAROK	PDP Kežmarok	011 KEŽMAROK	VOLNÁ	S X	224	293	5 731	4,26	244	3,39	194	383	39 / 7
35.	DOLNÝ KUBÍN	AD Dlhá nad Oravou	011 DLHÁ	VOLNÁ	S R	150	293	5 968	3,97	236	3,25	194	389	33 / 5
36.	LIPTOVSKÝ MIKULÁŠ	PPS Bobrovec, s.r.o.	011 JALOVEC	VOLNÁ	S R	82	289	5 862	4,18	244	3,28	192	397	34 / 7
37.	TRENČÍN	Agrosúča, a.s. Horná Súča	011 HORNÁ SÚČA VKK	VOLNÁ	S R	111	299	5 901	4,20	247	3,20	189	414	26 / 28
38.	POPRAD	Pof.družstvo Batizovce	011 BATIZOVCE	VOLNÁ	S B	178	296	5 830	3,72	217	3,24	188	393	27 / 22
39.	POPRAD	PD Štrba	011 ŠTRBA - 1	VÄZ-BEZ	S X	232	296	5 681	3,88	220	3,27	185	421	33 / 19
40.	SPIŠSKÁ NOVÁ VES	PD Smižany	011 SMIŽANY	VOLNÁ	S P	348	294	5 344	3,80	203	3,46	184	391	28 / 5
41.	DOLNÝ KUBÍN	PD v Párnici	011 PÁRNICA	VOLNÁ	S P	141	302	5 573	4,02	224	3,24	180	419	40 / 30
42.	VRANOV NAD TOPLŤOU	CO.BE.R spol. s.r.o.	011 NACINA VES	VOLNÁ	S H	7	302	4 990	3,92	195	3,51	175	376	42 / 16
43.	HUMENNÉ	AGROKOMPLEX spol. s.r.o	031 LIESKOVEC	VOLNÁ	S H	102	299	5 157	4,19	215	3,38	174	423	30 / 14
44.	DUNAJSKÁ STREDA	GOLD MILK spol. s r. o.	011 ČENKOVCE	VOLNÁ	S R	70	300	5 379	4,20	226	3,23	173	486	36 / 23
45.	BANSKÁ BYSTRICA	PD "Bukovina" Strelníky	011 STRELNÍKY	VOLNÁ	S J	95	298	4 880	4,21	205	3,40	165	423	31 / 8
46.	NÁMESTOVO	PD Vasiľov	011 VASIĽOV	VOLNÁ	S R	130	293	5 160	4,05	208	3,16	163	422	33 / 16
47.	ŽILINA	K+M, s.r.o. Jasenové	011 JASENOVÉ	VOLNÁ	S H	40	300	4 415	4,23	186	3,62	159	643	35 / 16
48.	ŽIAR NAD HRONOM	PD Lovčica Trubín	011 LOVČICA TRUBÍN	VOLNÁ	S H	130	299	4 988	4,05	202	3,13	156	498	30 / 11
49.	NÁMESTOVO	DAKNA Námestovo	021 BABÍN	VÄZ-BEZ	S R	112	295	4 939	4,15	205	3,15	155	421	40 / 3
50.	POPRAD	PD Mengusovce	011 MENGUSOVCE	VOLNÁ	MB S R	116	293	4 654	4,09	190	3,28	152	404	30 / 11

MAŠTALE S NAJLEPŠOU ÚŽITKOVOSŤOU KRÁV PLEMENO SLOVENSKE PINZGAUSKÉ, PORADIE PODĽA KG BIELKOVÍN

Por. Okres	Podnik	Maštaľ	Charakter ustajnenia	Prevaž. plemeno	Počet n. lakt.	Lakt. dni	Mlieko [kg]	Tuk [%] [kg]	Bielkovina [%] [kg]	Medz.	Vek pri 1. otel.
1. TVRDOŠÍN	PD Trsteník	012 TRSTENÁ	VOLNÁ	P	71	295	5 976	3,86 230	3,42 204	434	32 / 28
2. RUŽOMBEROK	PD Ludrová	022 LIPT.ŠTIAVNICA	VOLNÁ	P	26	283	5 936	3,63 215	3,36 199	391	28 / 6
3. LIPTOVSKÝ MIKULÁŠ	Agria Lipt. Ondrej, a.s.	061 LIPT.PORÚBKA	VOLNÁ	P	208	295	5 355	3,90 209	3,53 188	409	32 / 6
4. BARDEJOV	Poľnodružstvo Kružľov	011 KRUŽĽOV	VOLNÁ	P	76	290	3 942	3,60 141	3,21 126	439	38 / 17
5. BREZNO	AGRO Next s.r.o.	011 JASENIE	VOLNÁ	P	10	292	3 066	4,18 128	3,23 99	451	51 / 1
6. ILAVA	Farma Zliechov s.r.o.	011 ZLIECHOV	VOLNÁ	P	8	296	2 076	4,08 84	3,45 71	466	41 / 20
7. HUMENNÉ	FUDALI JOZEF - RANČER	011 VÍŤAZOVCE	VOLNÁ	P	4	263	2 394	3,68 88	2,80 66	1 229	

MAŠTALE S NAJLEPŠOU ÚŽITKOVOSŤOU KRÁV PLEMENO SLOVENSKE PINZGAUSKÉ A JEHO KRÍŽENCI, PORADIE PODĽA KG BIELKOVÍN

Por. Okres	Podnik	Maštaľ	Charakter ustajnenia	Prevaž. plemeno	Počet n. lakt.	Lakt. dni	Mlieko [kg]	Tuk [%] [kg]	Bielkovina [%] [kg]	Medz.	Vek pri 1. otel.
1. STARÁ LUBOVŇA	PVOD ÚDOL	011 ÚDOL	VOLNÁ	P R	145	299	3 255	3,92 127	3,26 106	435	43 / 2
2. ČADCA	RD Stará Bystrica, družst.	011 STARÁ BYSTRICA	VÄZ-DOJ	P R	117	294	3 265	3,67 119	3,07 100	407	41 / 2

MAŠTALE S NAJLEPŠOU ÚŽITKOVOSŤOU KRÁV PLEMENO SLOVENSKEJ HOLSTEINSKEJ, PORADIE PODĽA KG BIELKOVÍN

Por.	Okres	Podnik	Maštal'	Charakter ustajnenia	Prevaž. plemeno	Počet n. lakt.	Lakt. dni	Mlieko [kg]	Tuk [%]	Bielkovina [kg]	Medz.	Vek pri 1. otel.		
1.	RIMAVSKÁ SOBOTA	AGROBAN s.r.o.	011 BÁTKA	VOLNÁ	H	468	299	11 794	3,49	411	3,15	371	393	23 / 27
2.	NOVÉ ZÁMKY	AgroContract mlieč. farma	011 JASOVÁ	VOLNÁ	H	731	300	11 753	3,67	431	3,15	370	423	24 / 23
3.	DUNAJSKÁ STREDA	PD Okoč - Sokolec	011 OKOČ	VOLNÁ	H	470	299	11 270	3,95	444	3,24	364	423	24 / 18
4.	HLOHOVEC	FOOD FARM s.r.o.	011 DOLNÉ TRHOVIŠTE	VOLNÁ	H	407	298	11 749	3,38	396	3,07	361	400	23 / 22
5.	KOŠICE OKOLIE	PVOD Mokrance	011 MOKRANCE	VOLNÁ	H	118	302	10 755	3,54	380	3,31	356	447	26 / 28
6.	NOVÉ ZÁMKY	AGROCONTRACT a.s.	031 MIKULÁŠ	VOLNÁ	H	1 042	297	10 877	3,83	416	3,26	354	401	24 / 25
7.	HLOHOVEC	PD Hlohovec	031 SASINKOVO	VOLNÁ	H	415	300	10 836	3,87	418	3,24	350	423	24 / 25
8.	LEVOČA	TATRA-AGROLEV, s.r.o.	011 LEVOČA 01	VOLNÁ	H	652	295	10 251	3,72	380	3,34	342	395	27 / 16
9.	TRNAVA	Farma Majcichov	051 VLČKOVCE	VOLNÁ	H	2 629	299	10 632	3,99	424	3,20	339	396	23 / 29
10.	MALACKY	Pernecká agrárna spol.sro	011 PRIEVALY	VOLNÁ	H	386	301	10 937	3,60	393	3,10	339	420	24 / 29
11.	DUNAJSKÁ STREDA	PD v Jurovej	011 BAKA	VOLNÁ	H	999	301	10 849	3,61	391	3,12	337	386	24 / 24
12.	PREŠOV	Agrovit Branisko s.r.o.	011 ŠIROKÉ	VOLNÁ	H	183	304	10 050	3,67	368	3,36	337	411	25 / 11
13.	PARTIZÁNSKE	PDP Veľké Uherce	021 ŽABOKREKY	VOLNÁ	H	287	300	9 981	3,67	365	3,34	333	409	23 / 8
14.	BRATISLAVA IV	PD Vlára Nemšová	011 DEVÍNSKA NOVÁ VES	VOLNÁ	H	112	301	10 527	3,60	379	3,15	331	401	24 / 25
15.	KOŠICE OKOLIE	Nová Bodva	011 TURNIANSKA NOVÁ VES	VOLNÁ	H	540	296	10 276	3,64	374	3,21	329	413	24 / 15
16.	ZLATÉ MORAVCE	Národný žrebčín, š.p.	011 ŽIKAVA	VOLNÁ	H	93	302	10 151	3,52	357	3,25	329	410	26 / 29
17.	LEVOČA	HORTIP, s.r.o. Studenec	011 STUDENEC	VOLNÁ	H	120	301	10 149	3,67	372	3,24	329	381	24 / 7
18.	HLOHOVEC	RAOS a.s. Bojničky	021 DVORNIKY	VOLNÁ	H	167	295	10 158	3,70	376	3,20	325	424	24 / 21
19.	TRENČÍN	Trenčianske Stankovce	021 TRENČ. STANKOVCE VKK	VOLNÁ	H	280	295	10 041	3,78	379	3,23	324	390	24 / 22
20.	NOVÉ ZÁMKY	PD Strekov	011 STREKOV	VOLNÁ	H	185	298	10 077	3,69	371	3,20	322	441	24 / 15
21.	BÁNOVCE NAD BEBRAVOU	MVL AGRO sro M. Chlievany	011 VEĽKÉ HOSTE	VOLNÁ	H	436	294	10 473	3,38	354	3,07	321	426	23 / 6
22.	MARTIN	PD Belá - Dulice	013 BELÁ-DULICE	VOLNÁ	H	336	299	9 665	3,91	378	3,33	321	404	24 / 29
23.	NITRA	PD DEVIO Nové Sady	011 ČAB	VOLNÁ	H	499	296	9 712	3,79	368	3,31	321	412	25 / 1
24.	MALACKY	FirstFarms Agra M s.r.o.	031 PLAVECKÝ ŠTVRTOK	VOLNÁ	H	1 701	298	9 727	3,56	346	3,28	319	398	24 / 20
25.	BÁNOVCE NAD BEBRAVOU	PPD Rybany	011 VKK RYBANY	VOLNÁ	H	483	296	9 972	3,50	348	3,20	319	415	24 / 27
26.	PIEŠŤANY	PVOD Kočín	031 ŠTERUSY	VOLNÁ	R	706	297	9 830	3,72	365	3,24	318	392	25 / 11
27.	SENEC	RDP Most pri Bratislave	071 MOST PRI BRATISLAVE	VOLNÁ	H	189	301	10 074	3,67	369	3,15	317	410	25 / 20
28.	NOVÉ ZÁMKY	Poľnohospodár a.s.N.Zámky	033 BÁNOV	VOLNÁ	H	277	301	9 577	3,78	361	3,32	317	442	25 / 1
29.	DETVA	AGROSEV, spol. s r.o.	031 ŽELOBUDZA	VOLNÁ	H	381	300	10 000	3,78	377	3,16	316	408	25 / 4
30.	LEVICE	PD Kukučínov	011 KUKUČÍNNOV	VOLNÁ	H	182	301	10 323	3,47	358	3,05	315	394	23 / 21
31.	SENEC	PD Úsvit Dunajská Lužná	101 NOVÁ LIPNICA	VOLNÁ	H	234	299	9 815	3,52	345	3,20	313	404	25 / 9
32.	RIMAVSKÁ SOBOTA	Roľnícka spoločnosť, a.s.	012 ROĽNÍCKA SPOLOČNOSŤ A.	VOLNÁ	H	319	302	9 970	4,09	408	3,13	312	425	28 / 1
33.	NOVÉ ZÁMKY	AT Dunaj s.r.o.	011 DUBNÍK	VOLNÁ	H	423	296	9 555	3,50	334	3,26	311	419	24 / 28
34.	TOPOLČANY	PD "Radošinka"	021 BEHYNCE	VOLNÁ	R	363	296	9 317	3,70	344	3,33	310	414	25 / 17
35.	ZVOLEN	PD Očová	032 DÚBRAVY	VOLNÁ	H	230	299	9 524	3,48	331	3,26	310	415	26 / 29
36.	RUŽOMBEROK	PD Ludrová	021 LIPT.ŠTIAVNICA	VOLNÁ	R	280	294	9 197	3,93	361	3,37	310	429	28 / 11
37.	NITRA	PD DEVIO Nové Sady	041 ŠURIANKY	VOLNÁ	H	289	297	9 389	3,67	344	3,30	309	411	25 / 29
38.	NOVÉ MESTO NAD VÁHOM	PD Čachtice	011 ČACHTICE	VOLNÁ	H	247	293	9 676	3,69	356	3,20	309	373	23 / 27
39.	KOMÁRNO	PD Sokolce	011 SOKOLCE	VOLNÁ	H	651	296	9 379	3,72	349	3,29	308	413	25 / 2
40.	PARTIZÁNSKE	PD Chynorany	012 CHYNORANY	VOLNÁ	H	381	299	9 228	3,68	339	3,34	308	418	25 / 28
41.	TOPOLČANY	PPD Prašice v Jacovciach	031 VELUŠOVCE	VOLNÁ	H	191	297	9 601	3,64	349	3,21	308	428	26 / 28
42.	PÚCHOV	AGROTIP s.r.o. Beluša	011 BELUŠA	VOLNÁ	H	75	299	10 065	3,54	356	3,06	308	393	25 / 12
43.	TOPOLČANY	PD Horné Obdokovce	011 HORNÉ OBDOKOVCE	VOLNÁ	H	339	300	9 605	3,37	323	3,20	307	429	24 / 6
44.	PARTIZÁNSKE	PDP Veľké Uherce	011 VKK VEĽKÉ UHERCE	VOLNÁ	H	260	300	9 223	3,73	344	3,32	305	443	25 / 6
45.	BANSKÁ BYSTRICA	PD Badín	011 BADÍN	VOLNÁ	H	156	300	9 569	3,46	331	3,19	305	397	27 / 2
46.	PEZINOK	PD v Šenkviaciach	051 ŠENKVICE	VOLNÁ	H	278	296	9 813	3,43	336	3,11	305	392	25 / 27
47.	TRNAVA	PD Horné Dubové-Naháč	021 NAHÁČ	VOLNÁ	H	259	301	8 957	3,66	327	3,40	304	410	25 / 7
48.	ZVOLEN	PD Očová	011 OČOVÁ	VOLNÁ	H	226	295	9 385	3,56	333	3,24	304	391	26 / 21
49.	NOVÉ ZÁMKY	Poľnohospodár a.s.N.Zámky	012 N. ZÁMKY - BEŠEŇOV	VOLNÁ	H	288	300	9 291	3,71	344	3,27	304	431	25 / 26
50.	PIEŠŤANY	PD Dolný Lopašov	011 DOLNÝ LOPAŠOV	VOLNÁ	H	140	301	9 462	3,75	354	3,21	304	446	26 / 5

MAŠTALE S NAJLEPŠOU ÚŽITKOVOSŤOU KRÁV PLEMENO SLOVENSKEJ HOLSTEINSKEJ A JEHO KRÍŽENCI, PORADIE PODĽA KG BIELKOVÍN

Por.	Okres	Podnik	Maštal'	Charakter ustajnenia	Prevaž. plemeno	Počet n. lakt.	Lakt. dni	Mlieko [kg]	Tuk [%]	Bielkovina [kg]	Medz.	Vek pri 1. otel.		
1.	VELKÝ KRŤIŠ	PD Suché Brezovo-Veľk.Lom	021 VELKÝ LOM	VOLNÁ	R H	299	294	10 446	3,77	393	3,35	349	392	27 / 29
2.	ZVOLEN	PD Dobrá Niva, a.s.	051 SÁSA	VOLNÁ	H R	735	291	9 461	3,83	361	3,42	323	397	24 / 14
3.	LEVICE	PD Žemberovce	011 SELEC	VOLNÁ	R H	269	301	9 520	3,73	354	3,37	320	403	25 / 23
4.	KOMÁRNO	AGROCOOP, a.s. Imeľ	011 AGROCOOP IMEĽ A.S.	VOLNÁ	H B S	648	301	9 413	3,99	375	3,31	311	412	25 / 13
5.	LIPTOVSKÝ MIKULÁŠ	PD Smrečany	021 ŽIAR	VOLNÁ	H S	209	298	9 130	3,96	361	3,37	308	401	28 / 13
6.	MARTIN	PD Sklabiňa	023 ZÁBORIE	VOLNÁ	R H	246	300	9 845	3,88	381	3,13	308	422	28 / 28
7.	NOVÉ MESTO NAD VÁHOM	PD Podolie	011 PODOLIE VKK	VOLNÁ	H R	359	298	9 622	3,61	347	3,20	307	388	24 / 10
8.	LUČENEC	Agro-Insemas s.r.o.	011 AGRO-INSEMAS S.R.O. RÁTI	VOLNÁ	H R	141	296	8 930	3,95	352	3,43	306	410	27 / 10
9.	PIEŠŤANY	PVOD Kočín	032 ŠTERUSY	VOLNÁ	R S J	50	294	9 013	4,11	370	3,39	305	395	26 / 16
10.	KOŠICE OKOLIE	AGRODRUŽSTVO TURŇA	012 TURŇA NAD BODVOU	VOLNÁ	H S R	56	297	8 845	3,76	332	3,43	303	419	28 / 19
11.	LIPTOVSKÝ MIKULÁŠ	Farma Východná p.d.	011 VÝCHODNÁ	VOLNÁ	R H	345	296	9 722	4,00	388	3,12	303	399	25 / 26
12.	MARTIN	Turiec-Agro, s.r.o. T.Ďur	071 SLOVENSKE PRAVNO	VOLNÁ	H R	504	299	9 145	3,55	324	3,29	300	434	25 / 28
13.	BYTČA	PD Predmier	011 PREDMIER	VOLNÁ	R H	70	298	8 785	3,87	340	3,40	298	424	28 / 19
14.	POPRADE	ZEMEDAR, s.r.o.	011 POPRADE - STRÁŽE	VOLNÁ	R H	123	296	9 096	3,86	350	3,26	296	382	25 / 11
15.	ILAVA	PD Pruské	021 BOHUNICE	VOLNÁ	R H S	380	298	8 491	3,77	320	3,48	295	398	24 / 14
16.	TRNAVA	RUPOS s.r.o. Ružindol	011 RUŽINDOL	VOLNÁ	H R	160	303	8 914	3,64	324	3,30	294	448	25 / 16
17.	NOVÉ MESTO NAD VÁHOM	PD Bošáca	011 BOŠÁCA VKK	VOLNÁ	R S	246	295	8 516	3,85	327	3,44	293	404	27 / 16
18.	TRENČÍN	PD Vlára Nemšová	021 KLÚČOVÉ VKK	VOLNÁ	H R	320	302	8 884	3,67	326	3,30	292	399	23 / 2
19.	KOMÁRNO	PD Búč	011 PD BÚČ	VOLNÁ	H S	292	288	8 839	3,69	326	3,30	291	407	26 / 22
20.	ZLATÉ MORAVCE	AGRO Hostovce s.r.o.	011 CHYZEROVCE I	VOLNÁ	R H	248	302	8 734	3,74	326	3,33	290	417	26 / 6
21.	SABINOV	PD so sídl.v Jarovniciach	011 JAROVNICE	VOLNÁ	R S	341	303	8 381	4,08	341	3,44	288	408	24 / 19
22.	PIEŠŤANY	PVOD Drahovce	011 DRAHOVCE	VOLNÁ	H S	138	298	8 901	3,83	340	3,23	287	418	30 / 26
23.	TRNAVA	PD v Dolnej Krupěj	012 DOLNÁ KRUPÁ 2	VOLNÁ	R H	134	300	8 625	3,75	323	3,33	287	445	26 / 9
24.	LIPTOVSKÝ MIKULÁŠ	Agria Lipt. Ondrej, a.s.	051 JAMNÍK	VOLNÁ	H R S	150	299	8 523	4,17	355	3,36	286	421	28 / 27
25.	LUČENEC	AGROTOM s.r.o.	011 TOMÁŠOVCE	VÁZ-DOJ	H S R	360	298	8 508	3,89	331	3,36	285	461	29 / 5
26.	TRENČÍN	PD Trenčín - Soblahov	011 SOBLAHOV	VÁZ-BEZ	R S	240	301	8 130	3,76	305	3,48	283	418	25 / 27
27.	PREŠOV	Družstvo AGROPLUS Prešov	031 RUSKÁ NOVÁ VES	VOLNÁ	R S	90	298	8 738	4,10	358	3,24	282	414	26 / 12
28.	TOPOĽČANY	PD Ludanice	011 LUDANICE	VOLNÁ	R H	290	296	8 211	3,55	291	3,40	279	406	26 / 11
29.	GALANTA	AGRIMPEX družstvo Trstice	011 TRSTICE	VOLNÁ	H R	200	302	8 849	3,90	344	3,15	278	481	25 / 5
30.	BANSKÁ BYSTRICA	RD v Selciach	011 SELCE	VOLNÁ	R H	108	300	8 533	3,82	325	3,26	278	398	29 / 12
31.	TOPOĽČANY	PD TRÍBEČ Nitr. Streda	011 SOLČANY	VOLNÁ	H R	195	300	8 471	3,62	306	3,28	277	432	25 / 28
32.	BRATISLAVA II	PD Podunajské Biskupice	011 PODUNAJSKÉ BISKUPICE	VOLNÁ	H R	119	295	8 499	3,66	311	3,24	275	458	25 / 6
33.	KRUPINA	RD Bzovík	012 BZOVÍK	VOLNÁ	H R S	280	299	8 299	3,89	322	3,31	275	390	25 / 18
34.	LEVICE	PD Veľké Ludince	011 VEĽKÉ LUDINCE	VOLNÁ	R H	247	299	8 168	3,75	306	3,35	274	420	23 / 30
35.	KOMÁRNO	AGROREAL DEDINA MLÁDEŽE	011 DEDINA MLÁDEŽE	VOLNÁ	H S	49	296	8 154	3,64	297	3,34	272	467	28 / 1
36.	VRANOV NAD TOPLĽOU	POD Večec	021 ORTÁŠE	VOLNÁ	R S H	9	297	7 960	4,03	320	3,41	271	487	
37.	BARDEJOV	PD Magura Zborov	041 ZBOROV	VÁZ-BEZ	H S	272	300	7 850	4,04	317	3,45	271	407	25 / 23
38.	SOBRANCE	PD Vinohr. Choňkovce	013 CHOŇKOVCE	VOLNÁ	H S	283	298	8 308	3,70	307	3,25	270	419	26 / 7
39.	KOMÁRNO	AGRORENT, a.s. Nesvady	012 NESVADY	VOLNÁ	H S	265	299	8 200	3,66	300	3,29	269	423	27 / 16
40.	NOVÉ ZÁMKY	PD Zemné	011 VKK ZEMNÉ	VOLNÁ	H S	180	300	8 266	3,64	301	3,25	268	453	31 / 24
41.	DOLNÝ KUBÍN	AD Oravská Poruba	011 ORAVSKÁ PORUBA	VOLNÁ	R S	164	296	7 889	3,99	314	3,39	267	416	34 / 14
42.	RUŽOMBEROK	PD Lisková - Sliache	031 STREDNÝ SLIACH	VOLNÁ	R S	300	292	8 062	3,64	293	3,31	266	370	31 / 22
43.	GALANTA	PD Javorinka	011 JAVORINKA	VOLNÁ	R MB S	133	299	8 111	3,67	297	3,29	266	424	26 / 26
44.	TRNAVA	PD v Dolnej Krupěj	011 DOLNÁ KRUPÁ 1	VOLNÁ	R H	146	300	7 836	3,82	299	3,40	266	403	25 / 14
45.	BARDEJOV	PD Magura Zborov	011 CHMEĽOVÁ	VÁZ-BEZ	H S	165	299	7 638	3,92	299	3,46	264	405	25 / 17
46.	DETVA	AGROSEV, spol. s r.o.	011 DETVA	VOLNÁ	H S	341	299	7 832	4,04	316	3,37	263	400	26 / 11
47.	BARDEJOV	PPD Bardejov	021 RICHVALD	VÁZ-BEZ	R S	303	294	7 856	3,73	293	3,33	261	405	26 / 3
48.	LUČENEC	AGROTOM s.r.o.	061 LEHÓTKA	VOLNÁ	R S X	61	301	7 926	4,96	392	3,28	260	499	34 / 8
49.	SENICA	PD ZÁHORIE Jablonica	011 JABLONICA	VOLNÁ	H S	64	298	7 582	3,87	293	3,41	258	437	27 / 25
50.	LIPTOVSKÝ MIKULÁŠ	Agria Lipt. Ondrej, a.s.	111 VAVRIŠOVO	VOLNÁ	R H	110	299	7 547	4,10	309	3,42	258	405	29 / 19

KRAVY S NAJVYŠŠOU ÚŽITKOVOSŤOU ZA NORMOVANÉ LAKTÁCIE V KONTROLNOM ROKU PODĽA KG MLEIEKA - plemeno holsteinské

Por.	Číslo kravy	Okres	Podnik	Chov	Otec kravy Lin Reg	Plemeno	Por. lakt.	Mlieko [kg]	Tuk [%]	Bielkovina [kg]		
1.	SK 801 550 815	NOVÉ ZÁMKY	AgroContract mlieč. farma	JASOVÁ	MED-022	H87.5X	3	19 443	3,50	681	3,09	602
2.	SK 812 131 216	RIMAVSKÁ SOBOTA	AGROBAN s.r.o.	BÁTKA	MED-022	H100	2	19 175	2,77	532	2,78	534
3.	SK 801 436 201	NOVÉ ZÁMKY	AgroContract mlieč. farma	JASOVÁ	PEL-030	H100	4	18 227	3,64	665	3,17	578
4.	SK 801 198 641	VELKÝ KRTÍŠ	PD Suché Brezovo-Veľk.Lom	VELKÝ LOM	MZA-001	H93.8S	4	17 603	2,87	505	3,01	530
5.	SK 812 212 563	NOVÉ ZÁMKY	AgroContract mlieč. farma	JASOVÁ	LU-039	H90.7X	2	17 591	3,23	568	2,90	510
6.	SK 801 273 504	NOVÉ ZÁMKY	AgroContract mlieč. farma	JASOVÁ	BW-037	H100	4	17 558	3,48	612	2,96	520
7.	SK 801 398 797	TRNAVA	Farma Majcichov	VLČKOVCE	SOM-028	H93.8S	4	17 557	3,67	645	2,93	514
8.	SK 801 442 859	RIMAVSKÁ SOBOTA	AGROBAN s.r.o.	BÁTKA	EMY-009	H100	4	17 514	3,26	571	2,82	494
9.	SK 801 550 860	NOVÉ ZÁMKY	AgroContract mlieč. farma	JASOVÁ	FOM-025	H100	3	17 473	3,62	633	3,12	545
10.	SK 801 309 958	PIEŠŤANY	PVOD Kočín	ŠTERUSY	FBE-507	R75X	3	17 383	3,13	544	3,00	522
11.	SK 801 484 602	NOVÉ ZÁMKY	AGROCONTRACT a.s.	MIKULÁŠ	MED-017	H100	3	17 249	3,32	574	2,91	503
12.	SK 801 358 209	HLOHOVEC	FOOD FARM s.r.o.	DOLNÉ TRHOVIŠTE	LAB-006	H100	3	17 163	3,11	534	2,74	471
13.	SK 801 273 605	NOVÉ ZÁMKY	AgroContract mlieč. farma	JASOVÁ	MED-019	H100	4	17 139	3,14	539	2,94	504
14.	SK 812 033 536	DUNAJSKÁ STREDA	PD v Jurovej	BAKA	ELL-006	H93.8X	3	17 059	3,60	614	2,67	455
15.	SK 812 289 261	RIMAVSKÁ SOBOTA	AGROBAN s.r.o.	BÁTKA	LU-043	H100	2	16 954	3,19	541	2,78	472
16.	SK 812 212 747	NOVÉ ZÁMKY	AgroContract mlieč. farma	JASOVÁ	BW-049	H100	2	16 888	3,33	563	3,00	506
17.	SK 812 212 787	NOVÉ ZÁMKY	AgroContract mlieč. farma	JASOVÁ	AML-007	H100	2	16 880	3,33	562	3,06	518
18.	SK 801 550 919	NOVÉ ZÁMKY	AgroContract mlieč. farma	JASOVÁ	MED-020	H100	2	16 804	3,42	575	2,90	488
19.	SK 801 097 610	NOVÉ ZÁMKY	AgroContract mlieč. farma	JASOVÁ	PEL-030	H100	5	16 774	3,64	611	2,99	502
20.	SK 801 232 190	MALACKY	Pernecká agrárna spol.sro	PRIEVALY	BES-011	H100	4	16 765	3,22	540	2,83	475
21.	SK 801 482 541	HLOHOVEC	PD Hlohovec	SASINKOVO	MNA-014	H100	3	16 728	3,37	563	2,86	479
22.	SK 812 251 251	TRNAVA	Farma Majcichov	VLČKOVCE	MED-031	H100	2	16 693	4,29	717	2,83	472
23.	SK 801 484 624	NOVÉ ZÁMKY	AGROCONTRACT a.s.	MIKULÁŠ	MED-020	H88.7R	3	16 675	3,76	627	3,10	518
24.	SK 812 212 510	NOVÉ ZÁMKY	AgroContract mlieč. farma	JASOVÁ	GAD-010	H100	2	16 650	3,53	589	3,30	550
25.	SK 812 183 499	RIMAVSKÁ SOBOTA	AGROBAN s.r.o.	BÁTKA	MED-022	H93.8X	2	16 638	3,03	505	3,09	514
26.	SK 812 176 332	TRNAVA	Farma Majcichov	VLČKOVCE	MED-025	H100	2	16 568	3,98	659	3,09	512
27.	SK 812 183 318	RIMAVSKÁ SOBOTA	AGROBAN s.r.o.	BÁTKA	MED-023	H100	2	16 552	3,17	525	3,21	532
28.	SK 812 232 748	RIMAVSKÁ SOBOTA	AGROBAN s.r.o.	BÁTKA	MED-020	H100	2	16 518	3,37	558	2,99	495
29.	SK 812 232 552	RIMAVSKÁ SOBOTA	AGROBAN s.r.o.	BÁTKA	PEL-043	H88.3S	2	16 513	3,35	554	3,03	501
30.	SK 801 358 078	HLOHOVEC	FOOD FARM s.r.o.	DOLNÉ TRHOVIŠTE	BS-050	H93.7X	3	16 504	3,05	503	2,95	488
31.	SK 801 550 977	NOVÉ ZÁMKY	AgroContract mlieč. farma	JASOVÁ	BW-051	H100	2	16 489	4,17	689	3,10	512
32.	SK 801 559 797	NOVÉ ZÁMKY	AGROCONTRACT a.s.	MIKULÁŠ	MED-024	H100	2	16 464	3,51	579	3,41	562
33.	SK 801 177 373	NOVÉ ZÁMKY	AgroContract mlieč. farma	JASOVÁ	EMY-008	H87.5S	4	16 440	3,45	568	2,76	454
34.	SK 812 030 134	NOVÉ ZÁMKY	AGROCONTRACT a.s.	MIKULÁŠ	BW-049	H100	3	16 424	3,64	599	3,08	507
35.	SK 801 589 839	DUNAJSKÁ STREDA	PD v Jurovej	BAKA	LU-038	H100	3	16 395	3,21	526	2,79	458
36.	SK 812 212 789	NOVÉ ZÁMKY	AgroContract mlieč. farma	JASOVÁ	LU-045	H100	2	16 375	3,86	633	3,15	517
37.	SK 812 240 716	DUNAJSKÁ STREDA	PD v Jurovej	BAKA	ELL-006	H100	2	16 364	3,35	548	2,77	454
38.	SK 812 212 766	NOVÉ ZÁMKY	AgroContract mlieč. farma	JASOVÁ	LU-045	H100	2	16 348	3,53	578	3,00	490
39.	SK 801 532 035	HLOHOVEC	FOOD FARM s.r.o.	DOLNÉ TRHOVIŠTE	SOM-029	H100	3	16 338	3,24	530	2,62	429
40.	SK 801 131 597	NITRA	PD DEVIO Nové Sady	ČAB	MZA-001	H100	4	16 328	3,25	531	2,82	461
41.	SK 812 212 558	NOVÉ ZÁMKY	AgroContract mlieč. farma	JASOVÁ	MNA-019	H100	2	16 303	3,53	577	3,04	496
42.	SK 801 423 157	BÁNOVCE NAD BEBRAVOU	MVL AGRO sro M. Chlievany	VELKÉ HOSTE	MED-004	H100	3	16 295	3,01	491	2,93	478
43.	SK 801 511 167	VELKÝ KRTÍŠ	PD Suché Brezovo-Veľk.Lom	VELKÝ LOM	COK-002	R50S	4	16 293	3,20	522	3,15	513
44.	SK 812 240 651	DUNAJSKÁ STREDA	PD Okoč - Sokolec	OKOČ	EMY-019	H87.5X	2	16 284	4,00	651	2,89	471
45.	SK 801 583 426	RIMAVSKÁ SOBOTA	AGROBAN s.r.o.	BÁTKA	MED-022	H100	3	16 267	3,39	551	2,98	484
46.	SK 801 558 413	BÁNOVCE NAD BEBRAVOU	MVL AGRO sro M. Chlievany	VELKÉ HOSTE	MED-020	H100	3	16 260	3,52	572	3,08	501
47.	SK 801 365 983	KOŠICE OKOLIE	Nová Bodva	TURNIANSKA NOVÁ VES	ELL-006	H100	4	16 238	2,84	461	2,92	475
48.	SK 812 075 023	MARTIN	Turiec-Agro, s.r.o. T.Đur	SLOVENSKÉ PRAVNO	GSE-001	R50H	2	16 207	2,76	447	2,96	480
49.	SK 801 550 847	NOVÉ ZÁMKY	AgroContract mlieč. farma	JASOVÁ	MED-019	H100	4	16 179	3,88	629	3,16	511
50.	SK 812 039 642	MARTIN	Turiec-Agro, s.r.o. T.Đur	SLOVENSKÉ PRAVNO	ELL-006	H100	3	16 175	2,92	473	3,02	488

KRAVY S NAJVYŠŠOU ÚŽITKOVOSŤOU ZA NORMOVANÉ LAKTÁCIE V KONTROLNOM ROKU PODĽA KG MLEIEKA - plemeno holsteinské

Por.	Číslo kravy	Okres	Podnik	Chov	Otec kravy Lin Reg	Plemeno	Por. lakt.	Mlieko [kg]	Tuk [%]	Bielkovina [kg]		
51.	SK 801 436 011	NOVÉ ZÁMKY	AgroContract mlieč. farma	JASOVÁ	PEL-028	H75R	3	16 163	3,64	589	3,09	499
52.	SK 801 503 471	MALACKY	Pernecká agrárna spol.sro	PRIEVALY	RUH-016	H100	3	16 156	2,96	478	2,61	422
53.	SK 801 234 062	NOVÉ ZÁMKY	AGROCONTRACT a.s.	MIKULÁŠ	BES-011	H100	4	16 143	3,64	588	3,04	491
54.	SK 801 309 696	PIEŠŤANY	PVOD Kočín	ŠTERUSY	CAL-508	R100	4	16 139	3,81	616	3,05	493
55.	SK 801 550 883	NOVÉ ZÁMKY	AgroContract mlieč. farma	JASOVÁ	MED-020	H100	3	16 126	3,21	518	3,27	528
56.	SK 812 212 579	NOVÉ ZÁMKY	AgroContract mlieč. farma	JASOVÁ	MNA-019	H100	2	16 126	2,91	469	2,89	466
57.	SK 812 287 593	TRNAVA	Farma Majcichov	VLČKOVCE	MED-032	H100	2	16 124	3,84	620	2,81	453
58.	SK 801 547 378	KOŠICE OKOLIE	Nová Bodva	TURNIANSKA NOVÁ VES	ELL-006	H100	2	16 063	2,88	464	2,95	474
59.	SK 801 550 980	NOVÉ ZÁMKY	AgroContract mlieč. farma	JASOVÁ	MED-020	H100	3	16 051	3,50	562	3,03	487
60.	SK 801 436 148	NOVÉ ZÁMKY	AgroContract mlieč. farma	JASOVÁ	LAB-006	H100	3	16 038	3,23	518	2,73	439
61.	SK 801 338 212	TRNAVA	Farma Majcichov	VLČKOVCE	RAR-002	H100	4	16 035	3,88	623	2,87	460
62.	SK 801 559 836	NOVÉ ZÁMKY	AT Dunaj s.r.o.	DUBNÍK	MNA-014	H100	3	16 024	2,88	461	3,04	488
63.	SK 812 039 335	TRNAVA	Farma Majcichov	VLČKOVCE	LUS-014	H100	3	15 997	3,55	567	2,88	461
64.	SK 801 532 368	BRATISLAVA IV	PD Vlára Nemšová	DEVÍNSKA NOVÁ VES	MED-027	H100	2	15 996	3,01	482	2,80	448
65.	SK 812 212 761	NOVÉ ZÁMKY	AgroContract mlieč. farma	JASOVÁ	AML-007	H100	2	15 965	3,78	605	3,29	526
66.	SK 801 452 291	GALANTA	POD Abrahám	HOSTE	FOM-026	H93.8X	3	15 949	4,39	701	3,02	481
67.	SK 801 452 291	GALANTA	POD Abrahám	HOSTE UL'ANY	FOM-026	H93.8X	3	15 949	4,39	701	3,02	481
68.	SK 801 558 398	BÁNOVCE NAD BEBRAVOU	MVL AGRO sro M. Chlievany	VEĽKÉ HOSTE	EMY-009	H76.5R	2	15 935	3,15	503	2,77	442
69.	SK 812 039 270	TRNAVA	Farma Majcichov	VLČKOVCE	GAD-011	H100	3	15 932	3,75	598	3,02	481
70.	SK 801 584 131	TRNAVA	Farma Majcichov	VLČKOVCE	LUS-014	H100	3	15 929	3,88	618	2,90	462
71.	SK 801 411 441	RIMAVSKÁ SOBOTA	AGROBAN s.r.o.	BÁTKA	ELL-006	H100	3	15 921	2,62	418	3,21	511
72.	SK 801 490 968	PARTIZÁNSKE	PDP Veľké Uherce	ŽABOKREKY	BS-053	H90.2R	3	15 914	3,08	490	3,39	540
73.	SK 801 490 968	PARTIZÁNSKE	PDP Veľké Uherce	VEĽKÉ UHERCE	BS-053	H90.2R	3	15 914	3,08	490	3,39	540
74.	SK 801 532 266	HLOHOVEC	FOOD FARM s.r.o.	DOLNÉ TRHOVIŠTE	BW-049	H100	2	15 902	3,28	522	3,01	479
75.	SK 801 273 693	NOVÉ ZÁMKY	AgroContract mlieč. farma	JASOVÁ	MED-020	H81.3X	4	15 884	3,89	618	3,02	480
76.	SK 801 211 746	HLOHOVEC	FOOD FARM s.r.o.	DOLNÉ TRHOVIŠTE	PEL-030	H100	4	15 843	3,03	480	2,71	429
77.	SK 801 209 060	LIPTOVSKÝ MIKULÁŠ	Agro - Racio s.r.o.	L'UBELA	FBE-008	R66.4P	3	15 839	3,36	532	2,97	471
78.	SK 812 039 026	TRNAVA	Farma Majcichov	VLČKOVCE	JUX-010	H54R	3	15 839	4,63	733	3,27	518
79.	SK 812 030 150	NOVÉ ZÁMKY	AGROCONTRACT a.s.	MIKULÁŠ	BS-050	H100	3	15 833	3,67	581	3,25	514
80.	SK 801 574 174	DUNAJSKÁ STREDA	PD v Jurovej	BAKA	LU-038	H100	3	15 823	3,61	571	3,17	501
81.	SK 801 532 056	HLOHOVEC	FOOD FARM s.r.o.	DOLNÉ TRHOVIŠTE	PEL-028	H100	3	15 812	2,94	466	2,67	422
82.	SK 801 234 242	NOVÉ ZÁMKY	AgroContract mlieč. farma	JASOVÁ	HORNET	H100	5	15 775	3,05	481	2,95	465
83.	SK 801 442 928	RIMAVSKÁ SOBOTA	AGROBAN s.r.o.	BÁTKA	MED-022	H87.5X	3	15 761	3,82	602	2,97	469
84.	SK 812 251 178	TRNAVA	Farma Majcichov	VLČKOVCE	MNA-019	H100	2	15 735	3,64	573	3,00	473
85.	SK 801 487 332	TRNAVA	Farma Majcichov	VLČKOVCE	SOM-029	H100	3	15 719	3,90	613	3,05	480
86.	SK 801 298 744	PEZINOK	PD v Šenkviaciach	ŠENKVICE	FOM-025	H100	4	15 717	3,36	528	2,82	444
87.	SK 801 114 916	TRNAVA	Farma Majcichov	VLČKOVCE	PEL-036	H100	6	15 714	4,32	679	2,94	462
88.	SK 801 547 153	KOŠICE OKOLIE	Nová Bodva	TURNIANSKA NOVÁ VES	AML-002	H93.8X	2	15 710	2,81	442	2,94	462
89.	SK 801 358 300	HLOHOVEC	FOOD FARM s.r.o.	DOLNÉ TRHOVIŠTE	LU-039	H100	3	15 708	2,70	424	3,03	477
90.	SK 801 426 363	NOVÉ ZÁMKY	AT Dunaj s.r.o.	DUBNÍK	MSN-006	H100	3	15 701	2,98	469	2,95	464
91.	SK 812 131 257	RIMAVSKÁ SOBOTA	AGROBAN s.r.o.	BÁTKA	MED-023	H100	3	15 692	2,96	464	3,02	474
92.	SK 801 482 613	HLOHOVEC	PD Hlohovec	SASINKOVO	MNA-014	H87.5X	3	15 682	4,00	627	3,05	479
93.	SK 812 212 746	NOVÉ ZÁMKY	AgroContract mlieč. farma	JASOVÁ	LAB-006	H100	2	15 659	2,48	389	2,72	427
94.	SK 801 265 097	BÁNOVCE NAD BEBRAVOU	MVL AGRO sro M. Chlievany	VEĽKÉ HOSTE	PEL-028	H100	4	15 653	3,12	489	2,91	456
95.	SK 812 212 547	NOVÉ ZÁMKY	AgroContract mlieč. farma	JASOVÁ	BS-060	H100	2	15 645	3,81	597	3,01	472
96.	SK 812 019 184	RIMAVSKÁ SOBOTA	AGROBAN s.r.o.	BÁTKA	MED-023	H100	3	15 624	2,70	422	3,13	489
97.	SK 812 183 312	RIMAVSKÁ SOBOTA	AGROBAN s.r.o.	BÁTKA	MED-023	H75X	2	15 613	3,38	528	3,32	519
98.	SK 812 251 240	TRNAVA	Farma Majcichov	VLČKOVCE	MED-032	H100	2	15 609	3,26	510	2,97	463
99.	SK 812 177 334	PIEŠŤANY	PVOD Kočín	ŠTERUSY	COK-002	R89.5S	2	15 607	3,12	488	3,08	480
100.	SK 801 517 719	RIMAVSKÁ SOBOTA	AGROBAN s.r.o.	BÁTKA	BES-021	H90.6S	3	15 605	3,62	566	3,12	487

KRAVY S NAJVYŠŠOU ÚŽITKOVOSŤOU ZA NORMOVANÉ LAKTÁCIE V KONTROLNOM ROKU PODĽA KG Mlieka - slovenské strakaté plemeno

Por.	Číslo kravy	Okres	Podnik	Chov	Otec kravy Lin Reg	Plemeno	Por. lakt.	Mlieko [kg]	Tuk [%]	Bielkovina [kg]		
1.	SK 801 494 246	PIEŠŤANY	SPD Veselé	VESELÉ	RSS-013	S74.3R	3	14 040	3,33	468	3,09	433
2.	SK 800 854 093	LIPTOVSKÝ MIKULÁŠ	Farma Východná p.d.	VÝCHODNÁ	HOS-005	S50H	5	13 998	4,19	587	2,92	409
3.	SK 812 233 555	SOBRANCE	PD Vinohr. Choňkovce	CHOŇKOVCE	TAS-005	MB50R	2	13 869	2,97	413	3,00	416
4.	SK 812 133 674	KOMÁRNO	PD Sokolce	SOKOLCE	EGE-014	S50H	3	13 720	2,41	331	2,96	406
5.	SK 812 133 674	KOMÁRNO	PD Sokolce	RCH BODZA	EGE-014	S50H	3	13 720	2,41	331	2,96	406
6.	SK 801 285 285	PREŠOV	PD SEKČOV Tulčík	TULČÍK	RAO-023	S91.9R	3	13 682	3,78	518	3,47	476
7.	SK 801 429 554	DUNAJSKÁ STREDA	ŠKH Búšlak, s.r.o.	DUNAJSKÝ KLÁTOV	RAO-025	S50H	3	13 670	3,45	471	2,85	390
8.	SK 801 464 028	HLOHOVEC	PD Dolné Otrokovce	LAPOŠ	RMN-019	S100	3	13 645	3,45	471	3,39	463
9.	SK 800 975 122	PÚCHOV	PD Mestečko	DOHŇANY-ROHÁČOVÁ	RAO-023	S88.7R	5	13 586	3,51	478	2,84	386
10.	SK 800 845 375	LIPTOVSKÝ MIKULÁŠ	Agro - Racio s.r.o.	L'UBEL'A	HW-024	S50X	5	13 573	4,39	596	3,39	460
11.	SK 801 460 172	PÚCHOV	PD Mestečko	DOHŇANY-ROHÁČOVÁ	RSS-013	S100	3	13 522	3,33	450	3,28	444
12.	SK 812 186 180	KOMÁRNO	PD Búč	PD BÚČ	HW-035	S50H	2	13 403	3,32	445	3,06	411
13.	SK 801 367 184	PREŠOV	KARPATOVKA, s.r.o.	CHMIŇANY	PLI-004	S75R	2	13 392	3,31	443	3,19	427
14.	SK 801 451 448	KOŠICE OKOLIE	MKM-STRED, spol. s r.o.	MALÁ VIESKA	HW-571	S50H	3	13 367	3,24	433	3,12	418
15.	SK 800 506 194	LEVOČA	TATRA-AGROLEV, s.r.o.	LEVOČA 01	HOS-005	S100	7	13 362	3,37	451	3,31	442
16.	SK 801 231 395	KRUPINA	RD Cerovan, družstvo	HRUŠOV	HW-024	S63H	2	13 312	3,12	416	3,10	413
17.	SK 801 464 050	HLOHOVEC	PD Dolné Otrokovce	LAPOŠ	RMN-019	S100	3	13 277	3,67	488	3,13	416
18.	SK 801 533 169	DETVA	AGROSEV, spol. s r.o.	DETVA	HOD-010	S85.9R	2	13 226	4,02	532	3,39	449
19.	SK 801 429 574	DUNAJSKÁ STREDA	ŠKH Búšlak, s.r.o.	DUNAJSKÝ KLÁTOV	RAO-025	S50H	3	13 209	2,94	389	3,11	411
20.	SK 801 172 124	LIPTOVSKÝ MIKULÁŠ	PD Smrečany	SMREČANY	ZAX-007	S87R	4	13 170	3,85	507	3,06	403
21.	SK 801 358 894	HLOHOVEC	PD Dolné Otrokovce	LAPOŠ	MAF-027	S91.8R	2	13 127	2,96	388	3,08	405
22.	SK 812 216 213	KOMÁRNO	PD Sokolce	SOKOLCE	HW-035	S53.1H	2	13 084	3,54	463	3,20	419
23.	SK 812 216 213	KOMÁRNO	PD Sokolce	RCH BODZA	HW-035	S53.1H	2	13 084	3,54	463	3,20	419
24.	SK 801 023 154	VELKÝ KRTÍŠ	PD Suché Brezovo-Veľk.Lom	VELKÝ LOM	ZAX-007	S100	5	13 017	3,62	471	3,20	417
25.	SK 812 029 627	LEVICE	PD Jur nad Hronom	JUR NAD HRONOM	RAO-604	S50R	3	12 988	2,96	384	2,81	365
26.	SK 812 027 397	SOBRANCE	PD Vinohr. Choňkovce	CHOŇKOVCE	HOD-010	S75X	2	12 978	3,17	411	3,33	433
27.	SK 801 539 494	SABINOV	PD so sídl.v Jarovniciach	JAROVNICE	RAO-037	S50R	2	12 945	3,22	417	3,07	397
28.	SK 812 052 167	SABINOV	PD so sídl.v Jarovniciach	JAROVNICE	RAO-037	S50R	2	12 934	3,73	483	3,14	406
29.	SK 812 027 220	MICHALOVCE	Gama PD Pavlovce nad Uhom	PAVLOVCE NAD UHOM	CAN-003	MB50H	3	12 927	3,70	478	3,45	447
30.	SK 800 651 771	PREŠOV	PD SEKČOV Tulčík	TULČÍK	HW-024	S75H	5	12 872	3,47	447	3,10	400
31.	SK 801 358 869	HLOHOVEC	PD Dolné Otrokovce	LAPOŠ	CAN-003	MB50S	3	12 746	3,70	472	3,63	463
32.	SK 801 523 500	PREŠOV	KARPATOVKA, s.r.o.	CHMIŇANY	DIK-008	S86.2R	2	12 735	3,84	489	3,64	463
33.	SK 801 494 265	PIEŠŤANY	SPD Veselé	VESELÉ	RMN-015	S50H	3	12 707	4,24	540	3,62	461
34.	SK 801 381 819	NOVÉ ZÁMKY	AT Dunaj s.r.o.	DUBNÍK	RAO-012	S52.2H	4	12 705	4,11	522	3,50	445
35.	SK 801 136 860	BARDEJOV	PPD Bardejov	RICHVALD	HW-034	S50R	2	12 697	2,62	333	3,13	397
36.	SK 801 212 385	MARTIN	PD Belá - Dulice	BELÁ-DULICE	RHM-008	MB65.7R	4	12 674	3,69	468	3,16	400
37.	SK 812 027 270	MICHALOVCE	Gama PD Pavlovce nad Uhom	PAVLOVCE NAD UHOM	RHM-005	MB53.1H	3	12 665	2,87	364	3,27	414
38.	SK 801 227 503	HLOHOVEC	PD Dolné Otrokovce	LAPOŠ	CAN-003	MB53.1S	4	12 653	3,88	491	3,77	477
39.	SK 801 517 090	KRUPINA	RD Cerovan, družstvo	HRUŠOV	RAO-023	S91.9R	3	12 596	3,09	389	3,23	407
40.	SK 812 239 406	PARTIZÁNSKE	PDP Veľké Uherce	ŽABOKREKY	HW-027	S50P	2	12 529	2,89	362	3,05	383
41.	SK 812 239 406	PARTIZÁNSKE	PDP Veľké Uherce	VEĽKÉ UHERCE	HW-027	S50P	2	12 529	2,89	362	3,05	383
42.	SK 801 464 055	HLOHOVEC	PD Dolné Otrokovce	LAPOŠ	MAF-027	S100	3	12 509	4,20	526	3,42	428
43.	SK 801 356 658	VRANOV NAD TOPL'OU	POD Vehec	ORTÁŠE	RSS-013	S50.8H	3	12 501	4,61	577	3,43	429
44.	SK 801 214 853	VRANOV NAD TOPL'OU	POD Vehec	ORTÁŠE	RSS-013	S84.3R	3	12 488	4,39	548	3,21	401
45.	SK 801 521 571	PREŠOV	Agrofarma - K, s.r.o.	MEDZANY	HUC-002	S100	2	12 455	4,41	549	3,32	414
46.	SK 812 008 545	LIPTOVSKÝ MIKULÁŠ	PD Smrečany	ŽIAR	RAO-037	S93.7X	2	12 454	4,79	596	3,42	427
47.	SK 812 008 545	LIPTOVSKÝ MIKULÁŠ	PD Smrečany	ŽIAR	RAO-037	S93.7X	2	12 454	4,79	596	3,42	427
48.	SK 801 023 102	VELKÝ KRTÍŠ	PD Suché Brezovo-Veľk.Lom	VELKÝ LOM	ZAX-007	S75X	6	12 447	3,76	468	3,04	379
49.	SK 801 449 230	LIPTOVSKÝ MIKULÁŠ	PD Smrečany	ŽIAR	PLI-004	S100	3	12 440	4,06	505	3,10	386
50.	SK 801 449 230	LIPTOVSKÝ MIKULÁŠ	PD Smrečany	ŽIAR	PLI-004	S100	3	12 440	4,06	505	3,10	386

KRAVY S NAJVIŠŠOU ÚŽITKOVOSŤOU ZA NORMOVANÉ LAKTÁCIE V KONTROLNOM ROKU PODĽA KG MLIKA - slovenské pinzgauské plemeno

Por.	Číslo kravy	Okres	Podnik	Chov	Otec kravy Lin Reg	Plemeno	Por. lakt.	Mlieko [kg]	Tuk [%]	Tuk [kg]	Bielkovina [%]	Bielkovina [kg]
1.	SK 800 887 576	ZVOLEN	PD Dobrá Niva, a.s.	SÁSA	GOZ-001	P68.8R	5	14 802	3,81	565	3,12	462
2.	SK 801 337 702	RUŽOMBEROK	PD Likavka	MARTINČEK	SPE-002	P61.4R	4	11 983	4,25	510	3,13	376
3.	SK 801 230 752	RUŽOMBEROK	PD Lisková - Sliače	STREDNÝ SLIAČ	NOB-004	P58.2S	4	11 270	3,22	363	3,37	379
4.	SK 801 037 166	TVRDOŠÍN	PD Trsteník	TRSTENÁ	REM-002	P93R	5	10 102	3,67	371	3,33	336
5.	SK 801 037 166	TVRDOŠÍN	PD Trsteník	PD TRSTENÍK - TRSTENÁ	REM-002	P93R	5	10 102	3,67	371	3,33	336
6.	SK 801 076 098	LIPTOVSKÝ MIKULÁŠ	PD Kvačany	LIPTOVSKÉ KVAČANY	TOL-502	P56.3H	5	9 642	4,67	450	3,38	326
7.	SK 800 412 169	LIPTOVSKÝ MIKULÁŠ	PD Kvačany	LIPTOVSKÉ KVAČANY	GOZ-003	P87.5R	8	9 439	3,79	358	3,34	315
8.	SK 801 304 914	RUŽOMBEROK	PD Ludrová	LIPT.ŠTIAVNICA	NUS-002	P87.5H	4	9 326	3,16	295	3,38	315
9.	SK 801 304 176	LIPTOVSKÝ MIKULÁŠ	PD Kvačany	LIPTOVSKÉ KVAČANY	SPE-002	P56.2R	4	9 161	3,76	344	3,18	291
10.	SK 801 037 464	TVRDOŠÍN	PD Trsteník	TRSTENÁ	SPE-002	P81.3R	4	9 156	4,48	410	3,57	327
11.	SK 801 037 464	TVRDOŠÍN	PD Trsteník	PD TRSTENÍK - TRSTENÁ	SPE-002	P81.3R	4	9 156	4,48	410	3,57	327
12.	SK 801 037 228	TVRDOŠÍN	PD Trsteník	TRSTENÁ	REM-002	P100	4	9 023	3,65	330	3,44	311
13.	SK 801 037 228	TVRDOŠÍN	PD Trsteník	PD TRSTENÍK - TRSTENÁ	REM-002	P100	4	9 023	3,65	330	3,44	311
14.	SK 800 847 658	LIPTOVSKÝ MIKULÁŠ	Agria Lipt. Ondrej, a.s.	LIPT.PORÚBKA	MCA-002	P71.9R	5	8 865	4,41	391	3,59	318
15.	SK 812 220 966	RUŽOMBEROK	PD Ludrová	LIPT.ŠTIAVNICA	REM-003	P100	2	8 837	3,58	317	3,12	275
16.	SK 801 537 514	DOLNÝ KUBÍN	PD Horná Lehota	HORNÁ LEHOTA	MCA-002	P62.5R	2	8 831	3,45	304	2,84	250
17.	SK 800 502 011	TVRDOŠÍN	PD Trsteník	TRSTENÁ	KOB-501	P100	5	8 734	3,59	314	3,25	284
18.	SK 800 502 011	TVRDOŠÍN	PD Trsteník	PD TRSTENÍK - TRSTENÁ	KOB-501	P100	5	8 734	3,59	314	3,25	284
19.	SK 801 277 211	STARÁ ĽUBOVŇA	TOMAK s.r.o. PODOLÍNEC	PODOLÍNEC	RBN-502	P65.7R	4	8 730	3,54	309	3,24	283
20.	SK 801 076 041	LIPTOVSKÝ MIKULÁŠ	PD Kvačany	LIPTOVSKÉ KVAČANY	ZAX-007	P53.5S	4	8 704	4,93	429	3,35	291
21.	SK 812 173 050	TVRDOŠÍN	PD Trsteník	TRSTENÁ	SPE-004	P100	2	8 637	3,49	301	3,37	291
22.	SK 812 173 050	TVRDOŠÍN	PD Trsteník	PD TRSTENÍK - TRSTENÁ	SPE-004	P100	2	8 637	3,49	301	3,37	291
23.	SK 801 297 426	DOLNÝ KUBÍN	PD Horná Lehota	HORNÁ LEHOTA	GOZ-001	P72.1R	2	8 573	3,95	339	3,42	293
24.	SK 801 392 752	LIPTOVSKÝ MIKULÁŠ	Agria Lipt. Ondrej, a.s.	LIPT.PORÚBKA	LS-664	P80.5R	3	8 505	3,34	284	2,94	250
25.	SK 812 009 486	LIPTOVSKÝ MIKULÁŠ	RD Hybe	HYBE	NUS-002	P100	2	8 458	3,79	321	3,21	272

KRAVY S NAJVIŠŠOU ÚŽITKOVOSŤOU ZA NORMOVANÉ LAKTÁCIE V KONTROLNOM ROKU PODĽA KG MLIIEKA - plemeno braunvieh

Por.	Číslo kravy	Okres	Podnik	Chov	Otec kravy Lin Reg	Plemeno	Por. lakt.	Mlieko [kg]	Tuk [%]	Tuk [kg]	Bielkovina [%]	Bielkovina [kg]
1.	SK 801 252 622	KOMÁRNO	AGROCOOP, a.s. Imeľ	AGROCOOP IMEĽ A.S.	HSL-001	B50H	5	13 153	4,33	570	3,37	443
2.	SK 801 252 673	KOMÁRNO	AGROCOOP, a.s. Imeľ	AGROCOOP IMEĽ A.S.	WES-001	B50H	3	12 847	3,59	461	3,17	407
3.	SK 801 589 615	KOMÁRNO	AGROCOOP, a.s. Imeľ	AGROCOOP IMEĽ A.S.	EMO-003	B50H	3	11 728	4,20	493	3,27	384
4.	SK 812 210 760	KOMÁRNO	AGROCOOP, a.s. Imeľ	AGROCOOP IMEĽ A.S.	EMO-003	B50H	2	11 627	4,27	496	3,49	405
5.	SK 801 203 776	KOMÁRNO	AGROCOOP, a.s. Imeľ	AGROCOOP IMEĽ A.S.	HSL-001	B50H	5	11 516	3,28	378	3,14	361
6.	SK 812 210 706	KOMÁRNO	AGROCOOP, a.s. Imeľ	AGROCOOP IMEĽ A.S.	EMO-003	B50H	2	11 319	3,60	407	3,21	363
7.	SK 801 498 534	KOMÁRNO	AGROCOOP, a.s. Imeľ	AGROCOOP IMEĽ A.S.	HSL-002	B50H	3	11 230	4,00	450	3,44	386
8.	SK 801 381 524	KOMÁRNO	AGROCOOP, a.s. Imeľ	AGROCOOP IMEĽ A.S.	TET-007	B55H	3	11 100	4,06	450	3,34	371
9.	SK 801 381 593	KOMÁRNO	AGROCOOP, a.s. Imeľ	AGROCOOP IMEĽ A.S.	TET-007	B50H	3	10 923	3,78	413	3,32	363
10.	SK 801 589 610	KOMÁRNO	AGROCOOP, a.s. Imeľ	AGROCOOP IMEĽ A.S.	EMO-003	B50S	3	10 898	3,87	422	3,50	382
11.	SK 812 219 740	KOMÁRNO	AGROCOOP, a.s. Imeľ	AGROCOOP IMEĽ A.S.	EMO-003	B50H	2	10 897	4,07	444	3,24	353
12.	SK 801 498 590	KOMÁRNO	AGROCOOP, a.s. Imeľ	AGROCOOP IMEĽ A.S.	EMO-003	B50H	3	10 860	4,23	460	3,55	386
13.	SK 812 148 816	KOMÁRNO	AGROCOOP, a.s. Imeľ	AGROCOOP IMEĽ A.S.	WES-002	B50H	2	10 829	4,03	437	3,43	372
14.	SK 801 589 680	KOMÁRNO	AGROCOOP, a.s. Imeľ	AGROCOOP IMEĽ A.S.	EMO-003	B55.6H	2	10 808	3,24	350	3,20	346
15.	SK 801 381 553	KOMÁRNO	AGROCOOP, a.s. Imeľ	AGROCOOP IMEĽ A.S.	TET-007	B50H	4	10 679	3,98	425	3,21	343
16.	SK 812 210 717	KOMÁRNO	AGROCOOP, a.s. Imeľ	AGROCOOP IMEĽ A.S.	EMO-003	B50H	2	10 640	4,08	434	3,58	381
17.	SK 801 589 688	KOMÁRNO	AGROCOOP, a.s. Imeľ	AGROCOOP IMEĽ A.S.	EMO-003	B50H	3	10 581	4,29	454	3,34	353
18.	SK 801 573 449	KOMÁRNO	AGROCOOP, a.s. Imeľ	AGROCOOP IMEĽ A.S.	HSL-002	B50H	3	10 567	3,83	405	3,17	335
19.	SK 812 219 741	KOMÁRNO	AGROCOOP, a.s. Imeľ	AGROCOOP IMEĽ A.S.	EMO-003	B50H	2	10 544	3,39	357	3,44	363
20.	SK 812 133 183	KOMÁRNO	AGROCOOP, a.s. Imeľ	AGROCOOP IMEĽ A.S.	EMO-003	B53.1H	2	10 494	3,57	375	3,33	349
21.	SK 800 911 539	KOMÁRNO	AGROCOOP, a.s. Imeľ	AGROCOOP IMEĽ A.S.	WES-001	B50H	6	10 463	3,95	414	3,10	324
22.	SK 801 086 050	KOMÁRNO	AGROCOOP, a.s. Imeľ	AGROCOOP IMEĽ A.S.	HSL-001	B53.1H	5	10 446	3,35	350	3,15	329
23.	SK 812 210 737	KOMÁRNO	AGROCOOP, a.s. Imeľ	AGROCOOP IMEĽ A.S.	EMO-003	B50H	2	10 444	3,88	406	3,15	329
24.	SK 812 148 857	KOMÁRNO	AGROCOOP, a.s. Imeľ	AGROCOOP IMEĽ A.S.	EMO-003	B50H	2	10 441	3,91	408	3,51	366
25.	SK 801 433 322	KOMÁRNO	AGROCOOP, a.s. Imeľ	AGROCOOP IMEĽ A.S.	TET-007	B50H	4	10 440	4,45	465	3,69	386

KRAVA S NAJVIŠŠOU ÚŽITKOVOSŤOU V CHOVE ZA NORMOVANÉ LAKTÁCIE PODĽA KG MLEIEKA

Okres	Poradie v rámci				Číslo kravy	Plem. typ	Podnik	Chov	Otec kravy Lin Reg	Plemeno	Por. lakt.	Mlieko [kg]	Tuk [%]	[kg]	Bielkovina [%]	[kg]
	Kraja	SR	Plem. typu													
Okres: BRATISLAVA II																
1	473	5734	4375	SK 812 044 483	H0	PD Podunajské Biskupice	Podunajské Biskupice	LBL-002	R50H	1	11 759	3,46	407	3,12	367	
Okres: BRATISLAVA III																
1	452	5494	4190	SK 801 531 410	H0	PD Vainory	Vainory	MED-008	H100	2	11 815	3,33	393	3,20	378	
Okres: BRATISLAVA IV																
1	3	64	55	SK 801 532 368	H0	PD Vlára Nemšová	Devínska Nová Ves	MED-027	H100	2	15 996	3,01	482	2,80	448	
Okres: MALACKY																
226	319	4052	3125	SK 801 159 540	H0	PD Lozorno	Lozorno	BW-025	H93.8N	5	12 200	3,76	459	2,80	342	
1076	1705	19112	13239	SK 812 253 113	H0	JAKOS Kostolište, a. s.	Kostolište	AML-006	H100	2	9 911	3,24	321	3,03	300	
6	12	384	325	SK 812 141 050	H0	FirstFarms Agra M s.r.o.	Plavecký Štvrtok	MED-025	H75R	3	14 615	3,50	512	3,39	495	
1	1	20	17	SK 801 232 190	H0	Pernecká agrárna spol.sro	Prievaly	BES-011	H100	4	16 765	3,22	540	2,83	475	
Okres: PEZINOK																
15	148	2266	1803	SK 801 299 970	H0	PD Budmerice	Budmerice	MNA-014	H100	4	12 871	3,46	445	3,08	397	
1	4	84	71	SK 801 298 744	H0	PD v Šenkviaciach	Šenkvice	FOM-025	H100	4	15 717	3,36	528	2,82	444	
216	1594	17868	12468	SK 801 052 048	H0	PD Viničné-S.Grob	Viničné	PEL-030	H93.8X	4	10 032	3,00	301	2,67	268	
Okres: SENEC																
50	403	5066	3882	SK 801 056 134	H0	PD Chorvátskv Grob	Bernolákovo	BW-025	H100	5	11 920	3,62	431	3,04	363	
6	32	673	564	SK 812 044 265	H0	PD Úsvit Dunaiská Lužná	Nová Lipnica	MED-027	H100	2	14 089	3,78	533	3,04	428	
1	7	306	260	SK 801 501 959	H0	RDP Most pri Bratislave	Most pri Bratislave	ELL-006	H100	3	14 791	3,08	457	2,82	417	
454	2893	36519		DK 005127802810		RDP Most pri Bratislave	Most pri Bratislave	IMS-001	J100	2	8 467	5,14	435	3,89	329	
12	72	1306	1070	SK 801 299 142	H0	PD v Tomášove	Tomášov	MED-008	H100	3	13 415	3,47	466	3,06	411	
Okres: DUNAJSKÁ STREDA																
1304	4757	16636	1090	SK 801 428 936	H2	Inq. Horváth Zoltán	Veľký Meder	ALE-501	H50RSX	3	10 161	3,61	366	3,09	314	
23	93	245	209	SK 801 251 750	H0	ŠKH Búšlak, s.r.o.	Dunaiský Klátov	PEL-035	H100	4	14 939	3,62	541	3,09	462	
154	581	1454	1183	SK 801 020 643	H0	PD Holice na Ostrove	Holice	ELN-021	H100	5	13 311	4,85	645	2,78	370	
1	4	14	11	SK 812 033 536	H0	PD v Jurovej	Baka	ELL-006	H93.8X	3	17 059	3,60	614	2,67	455	
889	3179	10166	7477	SK 801 432 869	H0	PD Lúč na Ostrove	Lúč na Ostrove	JUX-010	H100	3	10 949	3,90	427	2,72	298	
4	12	44	6	SK 812 240 651	H1	PD Okoč - Sokolec	Okoč	EMY-019	H87.5X	2	16 284	4,00	651	2,89	471	
180	698	1791	1431	SK 801 157 882	H0	PD Topoľníky	Topoľníky	AND-003	R93.8M	4	13 114	3,71	487	3,17	416	
542	2016	5946	4519	SK 812 005 844	H0	PPD Trhové Mýto	Trhová Hradská	JUL-004	R100	3	11 714	3,13	366	3,23	379	
411	1557	4458	342	SK 801 173 340	H1	ARVUM, Poľnohosp.družstvo	Vrakúň	BES-008	H87.5X	4	12 084	4,55	550	3,21	388	
2700	10263	44883	3759	SK 801 559 002	H3	GOLD MILK spol. s r. o.	Čenkovce	LBL-002	R50SHX	2	7 853	3,90	306	2,93	230	
12	53	147	125	SK 800 882 131	H0	MEDZIČILIZIE, a. s.	Ňarad	PEL-028	H100	5	15 341	4,39	673	2,69	413	
798	2863	8987	161	SK 801 573 261	S0	AGROČAT a.s.	Čiližská Radvaň	DIK-008	S84.4MB	3	11 136	3,73	415	2,99	334	
86	352	868	718	SK 800 549 269	H0	AGROČAT a.s.	Čiližská Radvaň	MNA-011	H100	7	13 849	3,72	515	2,99	415	
Okres: GALANTA																
89	2825	8836	152	SK 801 498 791	S0	A-K-T NATURAL	Čierna Voda	RAO-012	S100	3	11 160	2,90	323	3,11	348	
19	940	2550	197	SK 801 056 059	H1	PD Javorinka	JAVORINKA	LBL-002	R91.4S	4	12 725	2,96	377	3,12	397	
1	17	66	57	SK 801 452 291	H0	POD Abrahám	HOSTE	FOM-026	H93.8X	3	15 949	4,39	701	3,02	481	
47	1943	5712	4358	SK 800 865 724	H0	PD Topoľnica v Kajali	KAJAL	SOM-009	H92.3R	5	11 762	3,38	397	3,18	374	

KRAVA S NAJVIŠŠOU ÚŽITKOVOSŤOU V CHOVE ZA NORMOVANÉ LAKTÁCIE PODĽA KG Mlieka

Okres	Poradie v rámci			Číslo kravy	Plem. typ	Podnik	Chov	Otec kravy Lin Reg	Plemeno	Por. lakt.	Mlieko [kg]	Tuk		Bielkovina		
	Kraja	SR	Plem. typu									[%]	[kg]	[%]	[kg]	
	94	2973	9411	174	SK 801 357 360	S0	RaVOD Pata	PUSTÉ SADY	HOD-010	S100	4	11 062	3,91	433	2,92	323
	23	1203	3319	250	SK 800 967 680	H1	AGRIMPEX družstvo Trstice	TRSTICE	LU-025	H93S	5	12 437	3,25	404	3,03	376
	4	300	722	604	SK 801 462 766	H0	FYZOKOL s.r.o. Čierny Brod	ČIERNY BROD č.450	SOM-020	H100	2	14 021	3,38	474	3,10	435
	76	2514	7694	5793	SK 801 299 730	H0	AGROSTAAR KB s.r.o.	Porboka	GOG-001	R100	2	11 361	3,10	352	3,05	347
Okres: HLOHOVEC																
	2	5	21	18	SK 801 482 541	H0	PD Hlohovec	SASINKOVO	MNA-014	H100	3	16 728	3,37	563	2,86	479
	119	436	1072	2	SK 801 464 028	S0	PD Dolné Otrokovce	LAPOŠ	RMN-019	S100	3	13 645	3,45	471	3,39	463
	137	567	1407	1151	SK 801 475 539	H0	PD Siladice	SILADICE	BS-054	H100	3	13 346	3,03	405	3,00	401
	609	3411	11073	235	SK 801 149 609	S0	PD Žlkovce - Ratkovce	ŽLKOVICE	RAO-023	S91.9R	2	10 827	3,54	383	3,24	351
	47	147	361	306	SK 801 357 170	H0	RAOS a.s. Bojničky	DVORNÍKY	AML-002	H85.1R	3	14 660	3,06	449	2,70	396
	1	3	12	9	SK 801 358 209	H0	FOOD FARM s.r.o.	Dolné Trhovište	LAB-006	H100	3	17 163	3,11	534	2,74	471
	573	3195	10212	209	SK 801 358 832	S0	Agrovia, a.s.	HORNÉ TRHOVIŠTE	RMN-015	S100	3	10 942	4,49	492	3,36	367
Okres: PIEŠŤANY																
	456	4549	15746	11119	SK 801 233 067	H0	AGRO-DRUŽSTVO Trebatice	TREBATICE	FBE-008	R100	4	10 259	3,38	347	2,98	306
	30	486	1208	988	SK 801 247 988	H0	PDP Veľké Kostofany	VEĽKÉ KOSTOLANY	FBE-008	R100	3	13 499	3,45	467	3,21	434
	14	295	706	1	SK 801 494 246	S1	SPD Veselé	Veselé	RSS-013	S74.3RMBX	3	14 040	3,33	468	3,09	433
	1845	14193	75041		SK 801 033 910		Martin Baqar, Prašník	Baqar Martin		J100	5	4 988	5,64	281	3,84	191
	198	2405	7272	5485	SK 812 205 323	H0	PD Piešťany	PIEŠŤANY	MRC-002	R60.4H	2	11 439	3,54	405	3,25	372
	9	104	268	227	SK 801 482 314	H0	PD Dolný Lopašov	DOLNÝ LOPAŠOV	LU-040	H93R	2	14 897	3,72	554	2,90	432
	44	687	1756	97	SK 812 012 982	H2	PVOD Drahovce	DRAHOVCE	PEL-043	H75S	2	13 132	3,90	513	3,03	398
	2	13	54	45	SK 801 309 696	H0	PVOD Kočín	ŠTERUSY	CAL-508	R100	4	16 139	3,81	616	3,05	493
	1	2	10	1	SK 801 309 958	H2	PVOD Kočín	Šterusy	FBE-507	R75X	3	17 383	3,13	544	3,00	522
Okres: SENICA																
	180	6451	24571	1059	SK 812 228 396	S0	PD Borský Mikuláš	BORSKÝ PETER	HUS-009	S100	2	9 410	4,01	377	3,39	319
	32	2161	6438	4873	SK 801 502 574	H0	PD Dojč	VKK DOJČ	PEL-020	H89.3R	3	11 609	3,86	448	3,02	351
	3	325	799	27	SK 801 503 012	H3	PD ZÁHORIE Jablonica	JABLONICA	FOM-025	H50X	3	13 920	3,05	425	3,23	450
	12	1228	3387	2646	SK 801 475 940	H0	PD Koválov	KOVÁLOV	BW-022	H87.5RS	2	12 411	3,19	396	3,05	378
	1	317	776	646	SK 801 393 552	H0	RD S. Jurkoviča Sobotište	SOBOTIŠTE	PEL-037	H100	4	13 946	3,17	443	2,77	386
Okres: SKALICA																
	1	216	511	430	SK 801 447 402	H0	PD Gbelv. a.s.	GBELY	ELL-006	H100	3	14 351	3,76	539	3,12	447
	28	3383	10964	8033	SK 801 179 342	H0	RD BLIŽINA Prietržka	PRIETRŽKA	CAL-006	R100	5	10 842	4,20	455	3,05	331
Okres: TRNAVA																
	1100	2770	8639	6425	SK 801 141 451	H0	Školské hospodárstvo	ŠH TRNAVA	BW-028	H100	4	11 195	3,31	370	2,92	327
	899	2222	6633	5014	SK 801 048 351	H0	PD Trnava	PD TRNAVA	JRM-004	R100	5	11 571	3,58	414	3,06	355
	638	1542	4399	3385	SK 812 075 805	H0	PD v Dolnej Krupci	DOLNÁ KRUPÁ 1	EMY-025	H100	1	12 101	3,41	413	2,99	363
	341	804	2141	1704	SK 801 543 329	H0	PD v Dolnej Krupci	DOLNÁ KRUPÁ 2	BW-051	H75R	2	12 932	3,08	398	2,73	353
	171	429	1059	871	SK 801 465 480	H0	PD Horné Dubové-Naháč	NAHÁČ	BS-055	H100	2	13 662	3,21	438	3,16	432
	1	1	7	5	SK 801 398 797	H0	Farma Maicichov	Vičkovce	SOM-028	H93.8S	4	17 557	3,67	645	2,93	514
	1142	2883	9072	6731	SK 801 536 169	H0	PD Malženice	MALŽENICE	LBL-002	R100	2	11 121	3,15	351	3,26	362
	2100	5664	20962	1564	SK 812 193 370	H3	PDP Radošovce-Paderovce	Paderovce	RAO-033	R53.2S	2	9 728	3,23	315	3,36	327
	563	1321	3663	2840	SK 800 818 061	H0	RUPOS s.r.o. Ružindol	RUŽINDOL	RCS-001	H100	5	12 316	3,87	477	3,43	422
	372	870	2341	1853	SK 801 543 135	H0	PD v Smoleniciach	SMOLENICE 1	PEL-043	H100	2	12 837	3,51	451	3,05	391

KRAVA S NAJVIŠŠOU ÚŽITKOVOSŤOU V CHOVE ZA NORMOVANÉ LAKTÁCIE PODĽA KG Mlieka

Okresu	Poradie v rámci			Číslo kravy	Plem. typ	Podnik	Chov	Otec kravy Lin Reg	Plemeno	Por. lakt.	Mlieko [kg]	Tuk		Bielkovina		
	Kraja	SR	Plem. typu									[%]	[kg]	[%]	[kg]	
2987	8274	33822	21458	SK 801 464 350	H0	PPD Trstín	TRSTÍN	MRC-002	R100	3	8 674	3,99	346	3,57	309	
90	239	565	475	SK 801 034 764	H0	PD Zavar	BRESTOVANY	PEL-020	H54.1R	5	14 241	3,26	464	3,26	464	
270	669	1701	1363	SK 812 021 005	H0	PD Zavar	Dolné Lovčice	MED-022	H100	3	13 159	3,67	484	3,52	464	
Okres: BÁNOVCE NAD BEBRAVOU																
188	473	5327	59	SK 812 189 866	S0	PD "BREZINA" PRAVOTICE	Ostratice	RAO-033	S92.2R	2	11 859	3,75	444	3,35	397	
340	910	9040	162	SK 801 092 795	S0	TOPAGRO s.r.o.	RUSKOVCE	RAO-023	S88.2R	4	11 129	3,69	411	3,13	349	
8	14	290	247	SK 812 035 956	H0	PPD Rybanv	VKK RYBANY	PEL-047	H100	3	14 845	2,83	421	3,06	455	
20	46	793	660	SK 812 016 268	H0	PD Slatina nad Bebravou	SLATINA N. BEBRAVOU	MED-020	H100	2	13 926	3,17	442	3,10	432	
263	706	7327	5529	SK 812 245 848	H0	PD Uhrovec, a.s.	UHROVEC	SOM-030	R100	2	11 429	3,41	390	3,33	381	
1	1	42	36	SK 801 423 157	H0	MVL AGRO sro M. Chlievany	VEĽKÉ HOSTE	MED-004	H100	3	16 295	3,01	491	2,93	478	
372	994	9590	7096	SK 801 558 714	H0	MVL AGRO sro M. Chlievany	MALÉ CHLIEVANY	CAL-010	R61.7H	3	11 037	2,76	304	3,10	342	
Okres: ILAVA																
5	498	5509	339	SK 812 047 630	H2	PD Dubnica nad Váhom	KLOBUŠICE	LBL-002	R75S	2	11 811	3,22	381	3,13	370	
1	240	2978	2349	SK 801 542 017	H0	PD Pruské	Bohunice	COK-002	R100	3	12 560	3,01	379	3,09	388	
537	10319	83198	506	SK 801 385 580	P0	Farma Zliechov s.r.o.	Zliechov	SPE-501	P100	1	2 428	3,56	86	3,88	94	
Okres: MYJAVA																
1	8697	62877	4438	SK 812 140 806	S2	PD Poriadie	Polianka	RAO-027	S55.3HR	2	6 396	3,31	211	2,92	186	
Okres: NOVÉ MESTO NAD VÁHOM																
7	33	598	16	SK 812 211 488	H3	PD Bošáca	Bošáca VKK	SOG-011	R74.8S	2	14 185	3,69	524	3,47	492	
1	8	208	177	SK 801 405 631	H0	PD Čachtice	Čachtice	ELL-006	H93.8R	2	15 068	3,07	463	2,81	423	
163	893	8878	6588	SK 800 940 728	H0	PD Pobedim	Pobedim	LU-033	R59H	4	11 154	3,04	339	3,05	340	
2	15	313	266	SK 812 238 934	H0	PD Podolie	Podolie VKK	PEL-043	H87.5R	2	14 773	3,58	529	2,98	440	
45	235	2934	2318	SK 812 213 368	H0	PD Stará Turá	Stará Turá VKK	COK-002	R100	2	12 575	2,46	310	3,27	411	
3	20	391	332	SK 801 463 928	H0	PD Bzince pod Javorinou	Bzince pod Javorinou	LUS-014	H100	2	14 598	2,94	430	2,79	407	
720	4086	31302	20176	SK 800 793 296	H0	MBL s.r.o. Lubina	Lubina	SOG-007	R81.3H	4	8 865	3,47	308	2,74	243	
Okres: PARTIZÁNSKE																
8	30	584	491	SK 812 249 283	H0	PD Chynorany	CHYNORANY	MED-031	H100	2	14 213	3,50	498	3,20	455	
15	54	945	776	SK 812 016 767	H0	PD Chynorany	Krušovce	MED-020	H100	2	13 770	3,32	458	2,99	411	
29	116	1707	1368	SK 801 581 101	H0	AGRO-COOP Klátova N. Ves	BOŠANY	BS-053	H93.8X	3	13 156	3,31	436	3,26	430	
2	11	240	204	SK 801 472 165	H0	PDP Veľké Uherce	VKK VEĽKÉ UHERCE	MED-019	H100	3	14 952	3,07	459	3,18	476	
1	4	71	61	SK 801 490 968	H0	PDP Veľké Uherce	Žabokreký	BS-053	H90.2R	3	15 914	3,08	490	3,39	540	
Okres: POVAŽSKÁ BYSTRICA																
4	3446	27072	422	SK 801 028 948	S1	PD Dolná Mariková	HATNÉ	RAO-023	S79.4RMBX	4	9 200	3,55	326	3,20	294	
96	8498	61232	2630	SK 800 904 220	S1	SHR Inq. Jozef Biernat	Zemiansky Kvašov	MAF-014	S81.3LX	4	6 540	2,81	184	3,05	199	
1	2503	20824	1553	SK 690 635 306	H3	SHR Lazový, Prečín	PREČÍN	WNL-001	R65.7SX	9	9 742	3,26	317	3,10	302	
Okres: PRIEVIDZA																
14	698	7267	32	SK 801 581 092	S1	RD Čereňanv	ČEREŇANY	DIK-008	S78.3R	3	11 440	3,74	428	3,22	369	
26	1130	10663	182	SK 801 236 560	S2	AGROSPOL PPD Diviaky	DIVIAKY NAD NITRICOU	MAF-022	S73.5R	3	10 879	3,82	415	3,40	370	
78	2027	17584	1158	SK 800 934 506	H2	RD Horná Ves	HORNÁ VES	ORK-002	R75SX	5	10 062	3,66	369	3,20	322	
1	185	2305	177	SK 800 915 052	H1	AGRODAN, s.r.o.	AGRODAN, Koš	ATE-010	R87.5SX	4	12 852	3,71	477	2,87	369	

KRAVA S NAJVIŠŠOU ÚŽITKOVOSŤOU V CHOVE ZA NORMOVANÉ LAKTÁCIE PODĽA KG Mlieka

Okres	Poradie v rámci			Číslo kravy	Plem. typ	Podnik	Chov	Otec kravy Lin Reg	Plemeno	Por. lakt.	Mlieko [kg]	Tuk		Bielkovina		
	Kraja	SR	Plem. typu									[%]	[kg]	[%]	[kg]	
	6	428	4792	16	SK 812 263 713	S1	Pors, spol. s r.o. Oslany	OSLANY	DIK-008	S78.1R	2	11 987	4,08	489	3,09	370
	439	5084	37585	851	SK 800 896 682	S1	VJARSPOL sro, Nitr.Pravno	Tužina	HW-012	S80.4R	5	8 386	4,67	391	3,52	295
	22	894	8889	620	SK 801 557 675	H3	VJARSPOL sro, Nitr.Pravno	Malinová	MED-008	H68.8S	3	11 152	3,57	398	2,99	334
	12	620	6572	418	SK 801 008 293	H3	POL'NOVTÁČNIK a.s.	LEHOTA POD VTÁČNIKOM	RUD-009	R50S	5	11 581	3,53	408	3,22	373
	121	2565	21285	266	SK 801 326 475	S1	AGROPRODUKT SLOVAKIA a.	RÁZTOČNO	FAU-002	MB70.4SRX	4	9 698	3,81	369	3,09	300
Okres: PÚCHOV																
	32	609	6471	97	SK 800 750 036	S0	PD Mestečko	DOHŇANY	HW-012	S87.5X	6	11 601	3,56	413	3,26	378
	3	73	1120	3	SK 800 975 122	S0	PD Mestečko	DOHŇANY-ROHÁČOVÁ	RAO-023	S88.7R	5	13 586	3,51	478	2,84	386
	14	289	3396	21	SK 801 212 243	S2	PD Mestečko	LÚKY P/M	RAO-023	S73.1RM	4	12 408	3,58	444	3,37	418
	1	12	241	205	SK 801 459 490	H0	AGROTIP s.r.o. Beluša	BELUŠA	PEL-047	H93.7R	2	14 949	2,87	429	2,83	424
	2	16	321	272	SK 801 549 245	H0	AGROTIP s.r.o. Beluša	Rašov	PEL-047	H89.5R	2	14 749	3,40	502	2,81	415
Okres: TRENČÍN																
	200	1513	13851	1002	SK 812 143 927	H3	PD Zámotie Trenčín	Záblatie VKK	BW-048	R73.9S	2	10 475	2,97	311	3,35	351
	61	419	4733	3629	SK 801 558 855	H0	PD Bobot-Horňany	Horňany	GOG-001	R100	3	12 004	3,88	466	3,34	401
	217	1636	14805	339	SK 801 577 815	S2	PD Krásin Dolná Súča	Dolná Súča VKK	HOD-010	S56.8R	3	10 362	3,70	383	3,01	312
	9	63	1029	849	SK 812 037 048	H0	PD Melčice - Lieskové	Ivanovce VKK	BW-048	R100	3	13 688	3,29	450	3,38	464
	10	70	1093	901	SK 801 556 232	H0	PD Vlára Nemšová	Kľúčové VKK	ELL-006	H100	3	13 618	2,93	400	2,97	405
	946	5598	41009	1978	SK 812 161 196	S2	PD Skalka nad Váhom	Skalka Nová Ves	RAO-033	S71.2R	1	8 134	3,77	307	3,05	248
	4	39	715	22	SK 801 472 295	H3	PD Trenčín - Soblahov	Soblahov	RAO-033	R57.8S	3	14 030	3,19	448	3,22	453
	428	2882	23306	944	SK 801 215 289	S0	PD Trenčianska Turná	Trenčianska Turná	RAO-012	S93.7X	3	9 519	3,83	364	3,12	297
	212	1590	14494	397	SK 801 215 429	S0	PD Trenčianska Turná	Trenčianska Turná	PLI-004	S94R	3	10 399	3,73	388	3,14	326
	1	10	233	198	SK 801 404 875	H0	Trenčianske Stankovce	Trenč.Stankovce VKK	CHP-005	H50R	3	14 970	3,35	502	3,02	452
	323	2265	19120	212	SK 801 383 966	S1	Aqrosúča, a.s. Horná Súča	Horná Súča VKK	HOD-010	S76.5R	3	9 910	3,78	374	3,08	305
Okres: KOMÁRNO																
	2197	10891	51735	3521	SK 800 843 204	H2	PD Bátorove Kosihy	Bátorové Kosihy - Stará Farn	CES-009	R80.7S	4	7 334	4,30	315	3,26	239
	2197	10891	51735	3521	SK 800 843 204	H2	PD Bátorove Kosihy	BINITER	CES-009	R80.7S	4	7 334	4,30	315	3,26	239
	5	205	714	38	SK 801 252 930	H2	PD Búč	PD Búč	CHP-005	H79S	3	14 032	3,69	518	3,29	462
	59	759	3074	2420	SK 812 445 058	H0	AGRODRUŽSTVO Kameničná	ČALOVEC	BES-023	H100	1	12 525	3,76	470	3,47	435
	439	3218	13928	9976	SK 801 426 933	H0	PD Kolárovo	VEL'KÝ OSTROV	LUS-014	H100	3	10 465	4,12	431	3,19	334
	340	2702	11659	823	SK 801 573 677	H3	PD Pribeta	PRIBETA fa č.2	ELL-006	H63.3SR	2	10 748	3,56	383	3,16	340
	805	5165	22724	49	SK 801 573 955	B2	PD Pribeta	PRIBETA Fa č.1	HSL-002	B50HRS	3	9 571	4,54	435	3,52	336
	2	131	405	343	SK 800 912 197	H0	PD Sokolce	SOKOLCE	PEL-030	H100	6	14 573	3,37	491	3,27	477
	355	2819	12192	8849	SK 801 381 769	H0	Balsed s.r.o. Balvaný	ČERGOV	ELL-006	H100	2	10 681	3,46	370	2,91	310
	1	115	343	15	SK 801 573 426	H2	AGROCOOP. a.s. Imeľ	Aqrocoop Imeľ a.s.	ELL-006	H75B	3	14 699	3,38	498	3,07	451
	308	2524	10831	7947	SK 812 198 537	H0	MEGART, a.s. Zem. Olča	Meqart a.s.	MED-032	H100	2	10 859	3,33	362	2,95	320
	75	912	3741	215	SK 812 034 205	H2	AGROREAL DEDINA MLÁDEŽ	DEDINA MLÁDEŽE	GAD-004	H75X	2	12 289	3,51	431	3,54	435
	43	665	2643	2086	SK 801 434 569	H0	AGRORENT, a.s. Nesvady	NESVADY	MED-016	H100	3	12 686	3,48	442	3,18	403
Okres: LEVICE																
	70	1317	5434	67	SK 801 127 401	S0	PD Bátorovce	BÁTOVCE	RAO-023	S91.9R	5	11 830	3,15	373	3,10	366
	83	1549	6532	98	SK 801 430 594	S0	PD Bátorovce	Drženice - Pereš	VG-007	MB50S	3	11 588	2,74	317	3,05	354
	648	7065	31932	2171	SK 812 177 274	H2	Pial-Agro, s.r.o.	DOLNÝ PIAL	GOG-001	R78.1S	2	8 817	3,94	347	3,74	330
	24	516	2032	11	SK 812 029 627	S2	PD Jur nad Hronom	JUR NAD HRONOM	RAO-604	S50RX	3	12 988	2,96	384	2,81	365
	69	1309	5404	65	SK 801 258 029	S0	PD Kozárovce	KOZÁROVCE	HW-024	S100	4	11 837	3,97	470	3,07	363

KRAVA S NAJVIŠŠOU ÚŽITKOVOSŤOU V CHOVE ZA NORMOVANÉ LAKTÁCIE PODĽA KG Mlieka

Okres	Poradie v rámci				Číslo kravy	Plem. typ	Podnik	Chov	Otec kravy Lin Reg	Plemeno	Por. lakt.	Mlieko [kg]	Tuk		Bielkovina	
	Kraja	SR	Plem. typu										[%]	[kg]	[%]	[kg]
	1	50	137	116	SK 801 127 398	H0	PD Kukučínov	KUKUČINOV	PEL-028	H90.6R	4	15 394	3,01	464	2,95	455
	37	815	3324	2599	SK 812 006 413	H0	AGROMARKT Nýrovce s.r.o.	NÝROVCE	FBE-011	R100	3	12 436	3,03	377	2,81	350
	34	773	3153	2473	SK 812 167 487	H0	PD Veľké Ludince	VEĽKÉ LUDINCE	GAD-007	H93.8X	2	12 492	3,56	445	3,11	388
	3	80	226	8	SK 812 029 947	H2	PD Žemberovce	SELEC	BW-049	H75X	2	14 991	3,38	507	3,11	466
Okres: NITRA																
	13	357	1335	1094	SK 812 031 222	H0	PD Mojmírovce	POLNÝ KESOV	AML-002	H100	2	13 398	3,63	487	3,15	422
	1	20	40	34	SK 801 131 597	H0	PD DEVIO Nové Sady	ČAB	MZA-001	H100	4	16 328	3,25	531	2,82	461
	2	105	315	13	SK 801 289 280	H2	PD DEVIO Nové Sady	ŠURIANKY	FOM-025	H75X	3	14 765	3,03	448	3,22	475
	144	1801	7578	5709	SK 812 162 656	H0	PD Veľké Zálužie	VEĽKÉ ZÁLUŽIE	GAD-007	H100	2	11 384	4,06	462	3,12	355
	130	1662	6998	109	SK 801 584 728	S0	PD vo Vrábľoch	HORNÝ OHAJ	DIK-008	S100	2	11 492	3,37	387	3,19	366
	1218	14424	80927		SK 812 239 286		SHR Vladimír Koppan	Veľká Dolina		J100	2	3 679	4,89	180	3,55	130
Okres: NOVÉ ZÁMKY																
	1	1	1	1	SK 801 550 815	H1	AgroContract mlieč. farma	Jasová	MED-022	H87.5X	3	19 443	3,50	681	3,09	602
	28	29	62	53	SK 801 559 836	H0	AT Dunaj s.r.o.	DUBNÍK	MNA-014	H100	3	16 024	2,88	461	3,04	488
	1444	2712	11720	263	SK 801 574 331	S0	Dvory nad Žitavou	FARMA VKK	DIK-008	S100	3	10 739	3,59	385	3,30	355
	2088	4588	20007	713	SK 801 371 544	S0	Dvory nad Žitavou	FARMA VKK	HRB-008	S100	5	9 820	3,10	304	3,32	326
	442	563	2232	1776	SK 801 553 729	H0	PPD Komjatice	KOMJATICE	MED-008	H100	3	12 892	3,67	473	3,24	418
	362	445	1762	1408	SK 801 375 222	H0	PD Komoča	KOMOČA	LUS-001	H100	3	13 127	3,52	463	3,42	449
	146	162	526	442	SK 812 176 779	H0	PD Strekov	STREKOV	BW-046	H100	2	14 321	3,02	433	3,00	430
	1771	3615	15672	1209	SK 801 166 426	H1	PD Svodín	Svodín	LU-030	R87.5X	5	10 268	4,07	418	2,99	307
	367	454	1781	1422	SK 801 341 122	H0	PD Tvrdošovce	TVRDOŠOVCE	PEL-035	H100	4	13 119	3,67	482	3,26	428
	689	1002	4111	3165	SK 800 998 382	H0	PD Zemné	VKK ZEMNÉ	MNA-012	H100	5	12 182	2,98	363	3,13	381
	6	6	11	8	SK 801 484 602	H0	AGROCONTRACT a.s.	MIKULÁŠ	MED-017	H100	3	17 249	3,32	574	2,91	503
	111	121	362	307	SK 812 251 719	H0	Poľnohospodár a.s.N.Zámky	N. Zámky - Bešeňov	MED-025	H100	2	14 658	2,93	430	2,89	423
	141	156	504	424	SK 801 375 050	H0	Poľnohospodár a.s.N.Zámky	BÁNOV	LUS-014	H100	3	14 375	3,57	513	3,11	447
	441	560	2226	1770	SK 801 510 046	H0	RYBÁROVA FARMA	RYBÁROVA FARMA	EMY-013	H93.8X	3	12 894	4,26	550	3,13	404
Okres: ŠAĽA																
	1	315	1127	927	SK 812 134 982	H0	ROLNÍCKE DRUŽSTVO ŠAĽA	ŠAĽA VKK	BS-055	H100	2	13 582	3,89	529	3,25	441
	26	2751	11862	270	SK 801 498 043	S0	ROLNÍCKE DRUŽSTVO ŠAĽA	Šaľa VKK Dlhá	RSS-013	S100	3	10 722	3,65	392	2,98	320
Okres: TOPOĽČANY																
	56	728	2956	2333	SK 812 338 137	H0	PD Ludanice	LUDANICE	BW-053	H100	1	12 568	2,75	345	2,75	346
	4	220	755	631	SK 812 003 441	H0	PD TRÍBEČ Nitr. Streda	SOLČANY	MZA-001	H100	3	13 976	2,90	405	3,01	422
	178	1507	6346	94	SK 801 425 500	S0	PPD Prašice v Jacovciach	PRAŠICE	HOD-010	S100	3	11 631	3,74	435	3,49	406
	1	46	120	100	SK 812 018 112	H0	PPD Prašice v Jacovciach	VELUŠOVCE	MED-019	H100	3	15 465	3,28	507	3,06	474
	14	406	1566	1265	SK 801 556 856	H0	PD Preseľany	PRESEĽANY	RUH-016	H100	3	13 233	3,10	410	2,87	380
	7	271	943	774	SK 801 472 075	H0	PD "Radošinka"	VKK VEĽKÉ RIPŇANY	COK-002	R100	3	13 771	3,39	467	2,91	401
	6	265	924	758	SK 801 581 980	H0	PD "Radošinka"	BEHYNCE	GOG-001	R100	3	13 791	3,50	482	3,25	448
	1531	8053	36861	2738	SK 801 324 592	H1	POLNOCHOV s.r.o. Blesovce	Blesovce	CAL-006	R92.1S	3	8 441	3,38	285	3,16	267
	597	3645	15819	1144	SK 812 145 144	H3	PP Hainá Nová Ves. a.s.	HAJNÁ NOVÁ VES	ORK-004	R63.8MBS	2	10 250	3,01	308	3,13	321
	2	93	272	231	SK 812 231 977	H0	Vysokoškól.poľn.podn. SPU	OPONICE	GAD-009	H100	2	14 883	3,62	539	2,93	436
	5	259	896	738	SK 812 162 130	H0	PD Horné Obdokovce	Horné Obdokovce	MED-022	H100	3	13 824	2,43	335	3,19	441
Okres: ZLATÉ MORAVCE																

KRAVA S NAJVIŠŠOU ÚŽITKOVOSŤOU V CHOVE ZA NORMOVANÉ LAKTÁCIE PODĽA KG Mlieka

Okres	Poradie v rámci				Číslo kravy	Plem. typ	Podnik	Chov	Otec kravy Lin Reg	Plemeno	Por. lakt.	Mlieko		Tuk		Bielkovina	
	Kraja	SR	Plem. typu									[kg]	[%]	[kg]	[%]	[kg]	
	1	64	188	161	SK 801 435 594	H0	Národný žrebčín, š.p.	Žikava	FOM-025	H100	3	15 133	3,23	489	3,19	483	
	22	1259	5169	49	SK 812 161 879	S2	AGRO-NV a.s. Nemčiňany	AGRO-NV a.s.	RAO-025	S56.3R	2	11 897	3,68	439	3,08	367	
	16	896	3690	12	SK 800 954 985	S1	PD Neverice	JELENEC	RAO-023	S81RX	6	12 309	3,00	369	3,11	383	
	13	777	3177	2491	SK 801 274 109	H0	AGRO Hosťovce s.r.o.	CHYZEROVCE I	JRM-004	R100	3	12 484	3,69	461	3,28	410	
Okres: BYTČA																	
	168	9297	66910	4586	SK 801 074 374	H1	PD Kotešová	KOTEŠOVÁ	BES-009	H93.7P	5	5 992	4,33	260	3,21	192	
	2	304	5630	4293	SK 812 039 623	H0	PD Predmier	PREDMIER	GOG-001	R93H	2	11 782	3,78	445	3,60	424	
Okres: ČADCA																	
	12	9595	68219	4533	SK 801 074 583	H2	RD Stará Bystrica, družst.	STARÁ BYSTRICA	BIR-001	R75X	4	5 856	3,59	210	2,77	162	
	1	6727	54899	29824	SK 801 222 311	H0	UNI-CON KYSUCE, sro Raková	RAKOVÁ	PEL-025	H100	2	7 078	3,54	251	2,94	208	
Okres: DOLNÝ KUBÍN																	
	3	330	5995	373	SK 801 150 024	H3	PD Dolný Kubín	BZINY	FBE-003	R61XP	5	11 703	4,12	482	3,06	358	
	51	2191	24714	791	SK 800 966 574	S2	AD Dlhá nad Oravou	Dlhá	RDD-003	S50RP	3	9 397	3,58	337	3,05	286	
	111	3139	31734	7	SK 801 537 514	P2	PD Horná Lehota	Horná Lehota	MCA-002	P62.5RX	2	8 831	3,45	304	2,84	250	
	17	1212	16273	1068	SK 800 980 765	H2	PD Jasenová	Jasenová	CES-009	R75X	5	10 200	4,22	430	3,45	352	
	48	2156	24427		SK 800 724 219		AGRODRUŽSTVO KRIVÁ	KRIVÁ	HLG-005	S47HP	6	9 422	4,12	389	3,32	313	
	1	207	4474	278	SK 801 582 152	H3	AD Oravská Poruba	Oravská Poruba	RAO-012	R53.2S	2	12 079	3,69	446	3,00	363	
	205	4134	39301	1818	SK 801 342 874	S2	PD v Párnici	Párnica	RAO-012	S49.9PXMB	3	8 260	4,40	364	3,18	262	
	38	1915	22501	1710	SK 800 945 824	H3	PD Veličná	Veličná	CAL-010	R50MBX	5	9 591	3,90	374	2,96	284	
	19	1282	17067	1338	SK 801 276 741	H1	PD Žaškov	Žaškov	LBL-002	R88.6P	3	10 115	4,46	451	3,45	349	
Okres: KYSUCKÉ NOVÉ MESTO																	
	1	11606	76881		SK 800 727 559		Agrofarma Vadičov, s.r.o.	Horný Vadičov	RAO-012	S46.9RX	5	4 664	3,37	157	2,74	127	
	4	11796	77753		SK 801 222 361		Agrofarma Vadičov, s.r.o.	Horný Vadičov	BOS-002	MB43.8RLX	3	4 488	3,29	148	2,87	129	
	18	12482	80567	7422	SK 800 546 316	S2	RD Rudina	RUDINA	RHM-003	MB50P	5	3 797	3,68	139	3,07	116	
Okres: LIPTOVSKÝ MIKULÁŠ																	
	515	1373	17917	12497	SK 801 579 748	H0	AGRONOVA Liptov, s.r.o.	Prosiek	BS-043	R93.8P	2	10 027	3,55	356	3,42	343	
	25	63	1810	1446	SK 801 561 239	H0	PD Liptovský Mikuláš	LIPT. MIKULÁŠ	FOM-025	H86.6R	3	13 105	3,98	522	3,01	395	
	114	307	5647	4306	SK 801 304 251	H0	PD Liptovský Mikuláš	ZÁVAŽNÁ PORUBA	FBE-010	R93.8X	3	11 778	4,41	520	3,35	395	
	66	173	3900	3017	SK 801 185 409	H0	RD Hybe	HYBE	LBL-002	R81.2H	3	12 242	3,57	437	3,11	381	
	40	99	2573	2031	SK 801 392 966	H0	PD Kvačany	LIPTOVSKÉ KVAČANY	LU-030	R100	4	12 714	4,77	606	3,17	403	
	235	627	9857	7272	SK 801 116 989	H0	RD Liptovská Kokava	LIPTOVSKÁ KOKAVA	LU-030	R93.8P	5	10 995	3,63	399	3,15	346	
	64	171	3893	3011	SK 801 418 376	H0	RD Dovalovo	DOVALOVO	ELN-025	R100	4	12 243	3,35	410	3,08	377	
	326	881	12957	9341	SK 801 116 621	H0	Aqria Lipt. Ondrej, a.s.	LIPT.ONDREJ	ELN-014	H100	4	10 582					
	47	131	3047	225	SK 812 237 724	H1	Aqria Lipt. Ondrej, a.s.	JAKUBOVANY	MRC-002	R53.1HP	2	12 535	3,14	393	3,26	408	
	96	265	5236	4005	SK 801 449 445	H0	Aqria Lipt. Ondrej, a.s.	Jamník	MRC-002	R100	3	11 884	4,98	592	3,39	403	
	1120	3069	31303	6	SK 800 847 658	P2	Aqria Lipt. Ondrej, a.s.	LIPT.PORÚBKA	MCA-002	P71.9R	5	8 865	4,41	391	3,59	318	
	185	494	8281	628	SK 801 090 173	H1	Aqria Lipt. Ondrej, a.s.	VAVRIŠOVO	BW-028	H92P	4	11 256	3,43	387	2,85	321	
	821	2176	24589	1889	SK 801 323 537	H1	RD v Pribylne	PRIBYLINA	MRC-002	R87.5P	4	9 408	4,23	398	2,99	281	
	21	56	1611	82	SK 800 953 772	H3	PD Smrečany	SMREČANY	ATE-011	R64.9S	5	13 206	3,39	448	2,82	373	
	3	6	380	322	SK 801 025 486	H0	PD Smrečany	ŽIAR	MZA-001	H100	4	14 620	3,60	526	3,08	451	
	1003	2687	28462	2220	SK 800 591 002	H3	PD Važec	VAŽEC	MOR-506	R50X	6	9 087	3,57	324	3,11	282	
	4	14	739	1	SK 800 854 093	S2	Farma Východná p.d.	VÝCHODNÁ	HOS-005	S50H	5	13 998	4,19	587	2,92	409	

KRAVA S NAJVIŠŠOU ÚŽITKOVOSŤOU V CHOVE ZA NORMOVANÉ LAKTÁCIE PODĽA KG MLEIEKA

Okres	Poradie v rámci			Číslo kravy	Plem. typ	Podnik	Chov	Otec kravy Lin Reg	Plemeno	Por. lakt.	Mlieko		Tuk		Bielkovina	
	Kraja	SR	Plem. typu								[kg]	[%]	[kg]	[%]	[kg]	
	1	3	75	2	SK 801 209 060	H3	Agro - Racio s.r.o.	Ľubefa	FBE-008	R66.4P	3	15 839	3,36	532	2,97	471
	1257	3510	34744	21933	SK 801 243 696	H0	PPS Bobrovec, s.r.o.	Jalovec	FBE-008	R93.7H	3	8 602	3,83	329	3,11	267
	81	222	4637	3557	SK 801 323 675	H0	L-K SERVIS.sro Part.Ľupča	PARTIZÁNSKA ĽUPČA	FBE-010	R100	3	12 034	4,13	498	3,31	398
Okres: MARTIN																
	230	577	9312	651	SK 801 297 646	H3	VKM, s.r.o. Necpaly	Necpaly	FBE-008	R50S	2	11 079	3,80	421	3,36	373
	4	7	531	447	SK 801 459 127	H0	PD Belá - Dulice	Belá-Dulice	ELL-006	H100	3	14 305	3,50	500	2,96	424
	52	108	2671	17	SK 801 212 385	S2	PD Belá - Dulice	Belá-Dulice	RHM-008	MB65.7RX	4	12 674	3,69	468	3,16	400
	383	1092	15036	422	SK 800 975 255	S0	PD Gader Blatnica	BLATNICA	ZEU-007	S50MBX	6	10 337	4,22	436	3,22	333
	148	350	6261	482	SK 801 460 461	H1	PD Dražkovce	DRAŽKOVCE	COK-002	R75HMB	3	11 645	4,39	512	3,19	372
	5	8	551	462	SK 801 419 050	H0	PD Sklabiňa	Záborie	SOM-029	H50R	3	14 268	3,25	465	2,70	385
	119	274	5291	322	SK 801 042 517	H2	AGRIFARM sro.T.Štiavnička	TURČ. ŠTIAVNIČKA	FBE-003	R56.3HS	5	11 873	4,88	579	3,16	375
	680	2297	25556	1993	SK 800 974 740	H3	Aaromaietok.s.r.o. Sučany	SUČANY	BW-008	H63.3MBN	4	9 328	3,65	341	3,25	304
	1	1	48	40	SK 812 075 023	H0	Turiec-Agro, s.r.o. T.Ďur	Slovenské Pravno	GSE-001	R50H	2	16 207	2,76	447	2,96	480
Okres: NÁMESTOVO																
	43	843	12515	243	SK 812 158 741	S2	DAKNA Námestovo	FARMA KLIN	RAO-033	S68.8R	2	10 636	3,72	396	3,04	323
	675	6297	52608		SK 801 561 858		DAKNA Námestovo	Babín	RAO-012	S46.9RPX	2	7 263	3,68	267	3,07	223
	3	150	3375	2637	SK 801 527 993	H0	PROD Bobrov	BOBROV	FOM-026	H100	2	12 415	2,98	370	3,23	401
	557	5533	48088	1487	SK 801 409 285	S1	PD Hruštín	PD v Hruštine	MAF-022	S76.6RP	4	7 612	3,87	294	3,11	237
	129	1819	21544		SK 801 527 713		PD so sídlom v Lokci	LOKCA	RAO-012	S49.9RX	2	9 677	3,93	380	3,39	328
	63	1108	15234	358	SK 801 117 484	S2	AGROVEX Novot'. družstvo	NOVOŤ	RAO-012	S46.9MBRP	4	10 317	3,91	403	3,22	332
	1185	9110	66004	4866	SK 801 477 872	S2	PD Oravská Lesná	Oravská Lesná	PLI-004	S50RX	1	6 092	3,86	235	3,15	192
	24	636	10002	704	SK 801 254 678	H3	PD MAGURA Rabča	RABČA	TUL-005	R50MBPX	3	10 973	4,29	471	3,40	373
	4	174	3935	228	SK 800 966 871	H2	RD Vavrečka-Ťapešovo	ŤAPEŠOVO	FBE-502	R75X	4	12 231	3,49	427	3,20	392
	1	74	2033	154	SK 801 213 870	H1	RD Vavrečka-Ťapešovo	VAVREČKA	LBL-002	R87.5X	4	12 988	3,50	454	3,13	407
	176	2384	26216	1752	SK 800 782 816	H2	PD Vasil'ov	VASIL'OV	LOG-010	R54.8HP	5	9 275	3,96	367	2,92	271
	326	3738	36270		SK 801 360 147		RD so sídlom v Zákamennom	ZÁKAMENNÉ	RAO-012	S46.9RHX	3	8 485	3,84	326	3,28	278
	117	1723	20800	1550	SK 801 213 400	H3	RD so sídlom v Zákamennom	LOMNÁ	LU-033	R65.6SX	2	9 744	3,13	305	2,93	285
	5	181	4009	32	SK 800 967 491	S2	PVOD Zubrohlava	ZUBROHLAVA	RDD-003	S55.5HR	5	12 213	3,23	395	3,12	381
Okres: RUŽOMBEROK																
	30	224	4652	357	SK 801 103 963	H1	PD Likavka	MARTINČEK	SNR-003	R92.2P	4	12 029	3,08	371	3,37	405
	4	29	1257	58	SK 801 172 272	H2	PD Lisková - Sliače	STREDNÝ SLIAČ	FBE-003	R76.5P	4	13 457	3,78	509	3,12	420
	1	17	791	659	SK 801 116 765	H0	PD Ludrová	LIPT.ŠTIAVNICA	AND-003	R87.5MP	4	13 926	3,60	501	3,14	437
	223	2302	25582	3	SK 801 304 914	P0	PD Ludrová	LIPT.ŠTIAVNICA	NUS-002	P87.5H	4	9 326	3,16	295	3,38	315
Okres: TURČIANSKE TEPLICE																
	1	106	2659	2099	SK 801 465 607	H0	AFG, s.r.o. Turč. Teplice	DOLNÁ ŠTUBŇA	CHP-005	H100	3	12 680	2,99	379	3,09	392
Okres: TVRDOŠÍN																
	2	413	7184	31	SK 812 010 452	S1	Žiarc PD Tvrdošín	TVRDOŠÍN	HUS-009	S85.2RP	2	11 456	3,55	407	3,18	365
	1	169	3874	243	SK 801 353 454	H3	"Orava" PPD Nižná	Podbiel-farma 2	RAO-012	R53.1S	3	12 249	3,80	466	3,09	378
	43	1296	17224	1	SK 801 037 166	P0	PD Trsteník	TRSTENÁ	REM-002	P93R	5	10 102	3,67	371	3,33	336
	37	1149	15636	11050	SK 801 037 609	H0	PD Trsteník	TRSTENÁ	EMY-016	H80.1R	3	10 272	4,12	423	3,55	365
	288	3724	36193	2704	SK 801 037 046	H1	PD Trsteník	ÚSTIE	SOG-006	R61HX	4	8 492	3,58	304	2,84	241
	11	691	10661	746	SK 801 088 986	H3	RPD Zuberec	ZUBEREC	RAO-023	H50SR	5	10 880	3,61	393	3,26	355

KRAVA S NAJVIŠŠOU ÚŽITKOVOSŤOU V CHOVE ZA NORMOVANÉ LAKTÁCIE PODĽA KG Mlieka

Okres	Poradie v rámci			Číslo kravy	Plem. typ	Podnik	Chov	Otec kravy Lin Reg	Plemeno	Por. lakt.	Mlieko		Tuk		Bielkovina	
	Kraja	SR	Plem. typu								[kg]	[%]	[kg]	[%]	[kg]	
	481	5250	46359	2489	SK 801 090 795	S2	RD Krásna Hôrka	Krásna Hôrka	RAO-026	S51.6R	4	7 745	3,62	280	3,10	240
Okres: ŽILINA																
	1	1235	16576	34	SK 800 960 152	B2	Agrofin PD Dolný Hričov	DOLNÝ HRIČOV	TET-005	B50SRX	4	10 167	3,84	390	3,46	352
	18	3478	34552	2355	SK 801 277 803	H2	RD Terchová	FARMA KRASŇANY	FBE-008	R75PX	3	8 618	3,11	268	3,10	267
	5	2150	24395	358	SK 801 148 413	S1	RD Višňové	VIŠŇOVÉ	MAF-019	S38MBXR	4	9 424	3,84	362	3,26	308
	38	5041	45061	3775	SK 801 549 083	H3	K+M, s.r.o. Jasenové	JASENOVÉ	BES-502	H50SR	1	7 840	3,42	268	3,35	263
Okres: BANSKÁ BYSTRICA																
	90	2109	20304		SK 800 762 487		RD HRON Slovenská Ľupča	Slovenská Ľupča	RAO-012	S46.9HRX	5	9 793	3,15	309	3,05	298
	1	98	763	634	SK 812 307 480	H0	PD Badín	BADÍN	MED-031	H100	1	13 966	2,62	366	3,04	425
	196	3484	35384	2237	SK 801 473 853	S0	PD Hrochoť	HROCHOŤ	HOD-010	S100	3	8 553	4,14	354	3,08	264
	234	3932	40237	986	SK 801 327 883	S1	PD v Podkoniciach	PODKONICE	HOD-010	S83.6R	4	8 192	3,82	313	2,86	234
	757	7224	73121	10614	SK 801 026 507	S0	PD Sebedín-Bečov	BEČOV	HOS-008	S100	5	5 262	3,66	192	3,05	160
	10	371	3036	2395	SK 812 169 941	H0	RD v Selciach	SELCE	LOG-011	R50H	2	12 539	3,38	423	3,14	394
	310	4580	47510	4335	SK 800 820 315	S0	PD "Bukovina" Strelníky	STRELNÍKY	HOD-529	S100	4	7 656	4,65	356	3,16	242
	375	5064	52652	5376	SK 812 182 725	S0	PD BB časť Podlavice	TAJOV	RSS-006	S81.2XMB	2	7 260	3,67	266	2,89	209
	106	2370	23139	712	SK 800 762 989	S2	RD Medzibrod, s.r.o.	Medzibrod	UN-501	MB50HRS	6	9 533	3,93	375	3,22	307
	351	4859	50384	28369	SK 801 259 239	H0	Súkromná farma B+B	Podkonice	MZA-001	H93.8X	2	7 438	3,37	250	2,97	221
	447	5563	58427	30854	SK 800 761 450	H0	BRAUNVIEH Mliečna farma	Braunvieh Mliečna farma	BW-028	H100	3	6 786	3,50	238	2,89	196
Okres: BREZNO																
	42	1458	13604	289	SK 801 193 809	S2	PD AGROPOHORELÁ, družstvo	Pohorelá	GH-005	S50X	5	10 503	4,32	454	3,19	335
	238	4035	41580	1070	SK 800 887 942	S1	PD Šumiac	Šumiac	HRB-004	S75X	5	8 092	3,92	317	3,11	252
	483	6034	63432	4515	SK 800 992 359	S2	RD Telgárt	Telgárt	RET-503	S50X	3	6 344	3,69	234	3,15	200
	213	3678	37595	1684	SK 801 026 790	S2	Inq.Štefan Lunter SHR	TELGÁRT	EGE-007	S50BX	4	8 385	3,76	315	3,25	272
	264	4392	45382	3891	SK 801 517 994	S0	AGROHELP, s.r.o.	AGROHELP s.r.o.	MAF-512	S87.5X	2	7 816	3,26	255	3,04	237
	960	8400	79881	359	SK 801 371 348	P0	AGRO Next s.r.o.	Jasenie	COS-504	P100	2	3 992	4,05	161	3,36	134
	1	112	881	64	SK 801 049 843	H1	PD Ďumbier	PODKOREŇOVÁ FARMA	MZA-001	H78.1RS	4	13 836	4,21	583	2,84	393
	107	2360	23059	925	SK 812 169 636	S0	AGB Beňuš, družstvo	BRAVÁCOVO	HOD-010	S100	2	9 541	3,68	351	3,33	317
	792	7785	76694	11717	SK 800 762 111	S0	Poľnohospodársky Čierny Balog	ČIERNY BALOG	EGE-003	S93.8M	6	4 696	3,61	169	3,24	152
Okres: DETVA																
	295	2531	24810	1084	SK 801 352 603	S0	RD Kriváň	KRIVÁŇ	MAF-022	S100	3	9 390	3,29	309	3,25	305
	798	7735	76443	6649	SK 801 113 239	S2	RD Látky	LÁTKY	DIK-007	S50X	4	4 740	3,64	172	2,88	136
	13	202	1575	3	SK 801 533 169	S1	AGROSEV, spol. s r.o.	DETVÁ	HOD-010	S85.9R	2	13 226	4,02	532	3,39	449
	1	49	356	301	SK 801 352 692	H0	AGROSEV, spol. s r.o.	ŽELOBUDZA	CHP-005	H100	3	14 670	3,18	467	3,02	443
Okres: KRUPINA																
	8	220	1709	1370	SK 812 070 124	H0	RD Bzovík	BZOVÍK	BW-023	H100	2	13 156	3,33	439	2,86	376
	4	188	1453	8	SK 801 231 395	S2	RD Cerovan, družstvo	Hrušov	HW-024	S63H	2	13 312	3,12	416	3,10	413
	1	121	913	71	SK 801 531 911	H1	PD Senohrad	SENOHRAD	LAB-004	H92.9S	3	13 806	4,19	579	3,16	436
Okres: LUČENEC																
	3	63	455	387	SK 812 232 762	H0	Agro-Insemas s.r.o.	Agro-Insemas s.r.o. Rátka	MED-024	H93.8R	2	14 460	4,04	584	3,38	489
	16	426	3580	20	SK 801 224 241	S0	Agro-Insemas s.r.o.	Veľká nad Ipľom	CIL-005	MB100	3	12 347	4,17	515	3,57	441
	7	205	1598		SK 812 028 016		AGRO družstvo, RAPOVCE	MULKA			2	13 214	4,29	568	2,90	384

KRAVA S NAJVIŠŠOU ÚŽITKOVOSŤOU V CHOVE ZA NORMOVANÉ LAKTÁCIE PODĽA KG Mlieka

Okresu	Poradie v rámci			Číslo kravy	Plem. typ	Podnik	Chov	Otec kravy Lin Reg	Plemeno	Por. lakt.	Mlieko		Tuk		Bielkovina	
	Kraja	SR	Plem. typu								[kg]	[%]	[kg]	[%]	[kg]	
	1	41	286	243	SK 801 325 710	H0	AGROTOM s.r.o.	Tomášovce	MZA-001	H100	3	14 852	2,56	380	3,03	450
	33	726	6457	404	SK 812 120 828	H2	AGROTOM s.r.o.	Lehôtka	COK-002	R75X	2	11 603	3,91	454	3,35	388
Okres: POLTÁR																
	1	1986	19152	519	SK 801 473 743	S2	PD Hrnčiarске Zalužany	VELKÁ SUCHÁ	MAF-022	S53.9H	3	9 907	3,94	390	3,22	319
Okres: RIMAVSKÁ SOBOTA																
	961	5697	59871	31265	SK 801 258 572	H0	Attila Bencs SHR	Jesenské	LAB-004	H100	3	6 659	3,97	264	2,88	192
	75	111	873	721	SK 801 361 540	H0	Roľnícka spoločnosť, a.s.	Roľnícka spoločnosť a.s.	SOM-029	H100	2	13 843	4,68	648	2,95	408
	897	4876	50629	4962	SK 801 340 234	S0	RD Klenovec	KLENOVEC	RSS-013	S81.2MB	3	7 419	4,24	314	3,02	224
	842	4181	43046	3446	SK 800 839 332	S0	RD Klenovec	KLENOVEC	RAO-012	S79.8MBR	5	7 988	4,57	365	3,32	265
	188	380	3146	177	SK 801 495 297	H2	PPD Kráľ	KRÁĽ	PEL-514	H75X	3	12 494	3,55	444	3,18	397
	1	1	2	1	SK 812 131 216	H0	AGROBAN s.r.o.	BÁTKA	MED-022	H100	2	19 175	2,77	532	2,78	534
	472	1471	13775	1059	SK 801 542 676	H1	Poľnofarma MOGBI spol.sro	HRACHOVO	COK-002	R68.7HX	1	10 485	3,12	327	3,30	346
	945	5566	58464		SK 812 001 648		SEKOPOL s.r.o.	LUKOVIŠŤIA		X100	2	6 783	4,33	293	3,00	203
Okres: VELKÝ KRTÍŠ																
	253	2453	24009	340	SK 801 402 400	S1	I.DRUŽSTEVNÁ a.s.	DAČOV LOM	MAF-022	S84.4R	4	9 457	3,55	335	3,18	301
	210	2023	19552	682	SK 801 588 841	S0	I.DRUŽSTEVNÁ a.s.	SUCHAN	PLI-004	S100	3	9 867	3,77	372	3,07	303
	57	471	4059	35	SK 801 305 765	S0	Agrodr. Príbelce	AGRODRUŽSTVO PRÍBELCE	CRMN-515	S100	4	12 196	3,42	417	3,40	415
	17	116	894	39	SK 812 180 534	H3	AGROPEX s.r.o.	Obeckov	MED-022	H50X	2	13 825	3,11	431	3,04	421
	1	2	4	3	SK 801 198 641	H0	PD Suché Brezovo-Veľk.Lom	VELKÝ LOM	MZA-001	H93.8S	4	17 603	2,87	505	3,01	530
Okres: ZVOLEN																
	3	26	154	3	SK 801 466 437	H3	PD Dobrá Niva, a.s.	SÁSA	MED-013	H50PR	3	15 314	3,62	555	3,29	505
	284	1199	10931	8013	SK 812 150 976	H0	PD Lieskovec	LIESKOVEC	FBE-011	R59.4H	2	10 846	4,26	462	3,34	362
	8	89	680	570	SK 801 469 726	H0	PD Očová	OČOVÁ	MED-023	H100	3	14 079	2,88	406	3,24	457
	1	19	116	96	SK 812 070 055	H0	PD Očová	DÚBRAVY	PEL-055	H100	2	15 487	3,10	481	3,04	471
	891	3789	38834	3171	SK 800 533 748	H3	PD Pliešovce	SIELE	MRC-001	R50SX	6	8 293	3,33	276	3,27	271
Okres: ŽARNOVICA																
	1	6909	70834	9943	SK 800 877 434	S0	Farma Boroš s.r.o.	Nová Baňa	RAO-012	S100	6	5 552	4,05	225	3,40	189
Okres: ŽIAR NAD HRONOM																
	2	4126	42460	3336	SK 800 876 252	S0	PD Žiar nad Hronom	ŽIAR NAD HRONOM	HW-024	S100	6	8 029	5,39	433	3,17	255
	1	4096	42135		SK 812 121 379		PD Lovčica Trubín	Lovčica Trubín		X56.3H	2	8 052	3,94	318	3,03	244
	204	8586	80825	12983	SK 800 871 973	S0	PD Stará Kremnička	STARÁ KREMNIČKA	REL-002	S100	5	3 715	3,81	141	3,04	113
Okres: BARDEJOV																
	3	89	2619	16	SK 801 136 860	S2	PPD Bardejov	RICHVALD	HW-034	S50R	2	12 697	2,62	333	3,13	397
	344	2548	31761	1229	SK 801 281 226	S2	PPD BREZOV	LUŽANY PRI TOPLI	MAF-019	S63R	3	8 829	3,36	296	3,17	279
	267	2095	27568	987	SK 801 295 194	S2	PD Mier Dubinné	POLIAKOVCE	RSS-006	S55.9R	3	9 157	4,33	397	3,31	303
	10	216	4754	42	SK 801 291 936	S2	Ladislav Kuľka VK & spol.	GABOLTOV	RAO-027	S68.4R	2	11 998	3,32	399	3,02	362
	29	476	8893	154	SK 800 972 377	S0	Ladislav Kuľka VK & spol.	KURIMA	RSS-523	S100	5	11 152	2,83	316	3,08	344
	362	2587	32107	1256	SK 812 047 009	S2	FARMA Agro-Dúbrava,s.r.o.	KOBYLY	HUS-009	S53.6RM	2	8 802	3,55	313	3,40	299
	1234	6780	60276	16	SK 800 964 959	P1	Poľnodružstvo Kružľov	KRUŽĽOV	LOH-001	P85.9R	4	6 625	3,55	235	3,03	201
	505	3302	37853	2583	SK 801 528 708	S0	PD Lascov	LASCOV	RAO-012	S100	2	8 365	3,44	288	3,14	262

KRAVA S NAJVIŠŠOU ÚŽITKOVOSŤOU V CHOVE ZA NORMOVANÉ LAKTÁCIE PODĽA KG MLEIEKA

Okres	Poradie v rámci			Číslo kravy	Plem. typ	Podnik	Chov	Otec kravy Lin Reg	Plemeno	Por. lakt.	Mlieko		Tuk		Bielkovina	
	Kraja	SR	Plem. typu								[kg]	[%]	[kg]	[%]	[kg]	
	19	388	7717	35	SK 801 134 811	S1	AGRO RASLAVICE, s.r.o.	ABRAHÁMOVCE	RHM-003	MB53.2SMR	3	11 356	4,46	507	3,50	397
	91	1036	15964	1159	SK 800 973 911	H3	DP "Biodružstvo" Smilno	SMILNO	SOG-007	R68.8S	4	10 232	3,47	355	3,27	334
	1289	7024	61560	4252	SK 800 434 095	S2	Agrodružstvo Tarnov	SVERŽOV	DIK-005	S50RP	7	6 513	3,31	216	3,03	197
	1592	8589	69417	3580	SK 801 134 264	S1	Agrodružstvo Tarnov	ZLATÉ	STG-003	S79.7RP	3	5 716	4,31	246	3,30	188
	20	391	7764	591	SK 801 144 152	H1	PD Maqura Zborov	CHMEĽOVÁ	CLE-025	H87.5CHX	5	11 349	3,36	381	3,15	357
	168	1477	21418	633	SK 812 054 319	S2	PD Maqura Zborov	STEBNÍK	FAU-002	MB46.9HS	1	9 688	3,82	370	3,61	349
	1	39	1522	76	SK 801 367 836	H3	PD Maqura Zborov	ZBOROV	CLE-025	H71.9S	3	13 263	4,33	574	3,43	455
	30	485	9091	632	SK 801 057 377	H3	Agro Čerqov, s.r.o.	Hertník	GOG-001	R67.3S	3	11 119	3,59	399	3,20	355
	2098	11326	80440		SK 812 117 027		Farma AL ZAHRA	Tročany		J50X	1	3 835	5,26	201	3,87	148
	598	3792	41713	2048	SK 801 549 711	S2	Banas Vladimír SHR	SHR BANAS VLADIMÍR	MAF-019	S63XR	2	8 084	4,24	343	3,29	266
Okres: HUMENNÉ																
	108	9323	72955		DE 001271333509		STROJBET, s.r.o.	Brekov	FOREST GLEN J	J100	3	5 284	4,14	219	3,42	180
	61	8245	67815	5130	SK 812 048 593	S2	AGROPAPÍN, s.r.o.	Papín	FAU-002	MB50HX	1	5 904	4,09	241	3,00	177
	548	12143	82891	482	SK 801 312 448	P0	FUDALI JOZEF - RANČER	Vířazovce	KOB-509	P100	3	2 718	3,60	97	2,62	71
	8	4348	45504	3918	SK 812 043 864	S0	AGROKOMPLEX spol. s.r.o	SUCHÝ JAROK	DIK-008	S87.5X	2	7 807	3,60	281	3,10	242
	1	2108	27761	998	SK 801 288 247	S2	AGROKOMPLEX spol. s.r.o	LIESKOVEC	RAO-012	S71.9RX	4	9 142	4,05	370	3,28	299
	216	10445	77378	34440	SK 800 645 838	H0	Dušan Kuruc. SHR Humenné	LACKOVCE	BW-010	H100	6	4 567	3,70	169	3,23	147
	10	5001	49740	4790	SK 801 538 123	S0	Agroluk, sro Kamenica n/C	KAMENICA N/CIROCHOU	MAF-018	S100	2	7 486	4,37	327	3,29	246
	42	7465	63952	8068	SK 812 043 667	S0	Agroluk, sro Kamenica n/C	HAŽÍN NAD CIROCHOU	REL-004	S100	2	6 295	3,72	234	3,22	203
	84	8960	71259	10055	SK 801 219 569	S0	AGROPRODUKT Ľubiša s.r.o.	NIŽNÉ LADIČKOVCE	RAO-012	S100	3	5 500	4,58	252	3,02	166
Okres: KEŽMAROK																
	31	1908	25794	872	SK 812 022 626	S2	PDP Kežmarok	KEŽMAROK	STG-006	S50RPM	2	9 308	3,35	312	3,19	297
	1	262	5723	350	SK 801 571 242	H3	Pol.druž.TATRY Sp.Belá	SLOVENSKÁ VES	RAO-033	H43.8SR	2	11 761	3,28	386	3,12	367
	43	2416	30627	1684	SK 801 331 401	S0	AGROZAMI, spol. s r.o.	TVAROŽNÁ	CAN-003	MB50SX	4	8 915	4,16	371	2,99	266
Okres: LEVOČA																
	320	720	12167	8831	SK 801 271 662	H0	Pol.druž.Dravce	DRAVCE	MEG-006	H100	4	10 683	2,68	286	2,97	318
	815	7006	61462	71	SK 801 432 147	P2	AGRO-REAL, s.r.o.	NIŽNÉ REPAŠE	RSS-006	P53.1S	2	6 522	3,30	215	2,96	193
	10	11	703	51	SK 812 229 704	H1	HORTIP, s.r.o. Studenec	Studenec	AML-006	H93.7X	2	14 048	3,11	438	3,16	443
	1	1	129	108	SK 801 296 632	H0	TATRA-AGROLEV, s.r.o.	LEVOČA 01	CHP-005	H81.3RX	3	15 432	3,11	480	2,99	462
Okres: MEDZILABORCE																
	2	10150	76316	6619	SK 800 805 574	S2	VERCHOVINA spol. s.r.o.	STERKOVCE	PAR-508	S65.7XR	6	4 764	3,10	147	3,23	154
	1	9232	72575	5909	SK 801 229 903	S2	Diemil, s.r.o.	Volica	MAF-022	S50XHN	1	5 338	4,02	214	3,38	180
Okres: POPRAD																
	578	4026	43363	3504	SK 801 024 170	S0	Pol.druž.Poprad	VEĽKÁ	MAF-019	S100	5	7 967	3,96	315	3,24	258
	450	3096	36365	2371	SK 800 757 724	S0	Pol.družstvo Batizovce	BATIZOVCE	RAO-012	S100	5	8 478	3,49	296	3,22	273
	39	418	8143	549	SK 801 346 018	H3	PD Hranovnica	HRANOVNICA	SNR-005	R67.8SX	5	11 284	2,80	316	3,10	349
	945	6480	58482	3858	SK 801 091 631	S2	PD Menausovce	Menausovce	PLI-003	S50RX	5	6 782	4,16	282	3,05	207
	9	134	3424	22	SK 801 370 579	S2	Pol.dr.podieľ.Sp.Teplica	SPIŠSKÁ TEPLICA	CAN-003	MB50RP	3	12 398	3,15	391	3,18	394
	2	25	1258	1030	SK 801 570 714	H0	PD Spišské Bystré	SP.BYSTRÉ	COK-002	R100	2	13 457	2,99	402	3,39	457
	339	2341	29834	2346	SK 800 837 298	H3	PD Štrba	ŠTRBA - 1	JUT-003	R50X	6	8 973	3,26	293	2,83	254
	421	2926	34898	1464	SK 801 184 990	S2	BIOFARMA ŠUŇAVA PD	Nižná Šuňava	MAF-019	S63XR	4	8 588	3,27	281	3,19	274
	537	3716	41047	3097	DE 666 331 434	S0	BIOFARMA ŠUŇAVA PD	Nižná Šuňava	HW-033	S100	2	8 131	3,28	267	3,24	264

KRAVA S NAJVIŠŠOU ÚŽITKOVOSŤOU V CHOVE ZA NORMOVANÉ LAKTÁCIE PODĽA KG MLEIEKA

Okresu	Poradie v rámci			Číslo kravy	Plem. typ	Podnik	Chov	Otec kravy Lin Reg	Plemeno	Por. lakt.	Mlieko [kg]	Tuk		Bielkovina		
	Kraja	SR	Plem. typu									[%]	[kg]	[%]	[kg]	
	532	3701	40948	1032	S1	PD Švábovce	ŠVÁBOVCE	RSS-011	S75X	2	8 138	3,62	295	3,34	272	
	1	4	435	21	H2	Vikartovská agrárna spol.	VIKARTOVCE	GAD-007	H81.2PS	2	14 514	2,68	389	3,07	446	
	3	94	2730	206	H1	ZEMEDAR, s.r.o.	POPRAD - STRÁŽE	FBE-009	R87.5X	3	12 651	3,13	397	3,02	382	
Okres: PREŠOV																
	86	337	6991	83	S2	AGRO-LENT s.r.o. M.Šariš	MALÝ ŠARIŠ	RAO-023	S71.6R	4	11 493	4,72	542	3,21	369	
	17	97	2833			PD Kapušany pri Prešove	LADA	ZEB-002	H55.4S	5	12 606	3,67	463	3,33	420	
	193	757	12628	96	S1	PDP Sedlice	SEDLICE	RHM-003	MB50SPR	3	10 622	4,07	433	3,35	356	
	74	316	6641	28	S1	PD Šarišan Svinia	KOJATICE	PLI-004	S86.7R	4	11 569	4,13	478	3,30	382	
	2	21	1035	1	S0	PD SEKČOV Tulčík	TULČÍK	RAO-023	S91.9R	3	13 682	3,78	518	3,47	476	
	36	172	4067	241	H2	Družstvo AGROPLUS Prešov	RUSKÁ NOVÁ VES	FBE-008	R79.3S	4	12 192	3,70	451	3,12	381	
	23	127	3267	13	S0	Agrofarma - K, s.r.o.	MEDZANY	HUC-002	S100	2	12 455	4,41	549	3,32	414	
	3	29	1346	2	S1	KARPATOVKA, s.r.o.	CHMIŇANY	PLI-004	S75RX	2	13 392	3,31	443	3,19	427	
	1	19	979	806	H0	Agrovit Branisko s.r.o.	Široké	LUS-016	H100	3	13 742	2,98	410	3,06	421	
	9	65	1924	1530	H0	Agrovit Branisko s.r.o.	Vítaz	BS-050	H100	3	13 039	2,85	372	3,07	401	
Okres: SABINOV																
	1	56	1787	95	H3	PD so sídl.v Jarovniciach	JAROVNICE	MAF-019	R62.1S	2	13 117	3,83	502	3,14	412	
	57	965	15267	360	S2	Poľnovýroba Krásna Lúka	KRÁSNA LÚKA	RHM-005	MB50PR	4	10 313	3,48	359	3,04	314	
Okres: SNINA																
	2	497	9275	170	S0	LPM Ulič, št. p.	ULIČ	CAN-003	MB50S	3	11 085	3,92	435	3,51	389	
	75	3373	38378	2661	S0	LPM Ulič, št. p.	ZBOJ	RSS-520	S100	6	8 327	3,72	310	3,33	278	
	24	1858	25384	1145	S0	LPM Ulič, št. p.	ZBOJ	HOD-010	S100	3	9 341	4,02	375	3,04	284	
	4	591	10467	216	S0	AGRIFOP, a.s. Stakčín	STAKČÍN	RSS-013	S100	3	10 908	4,09	446	3,36	367	
	1	297	6183	90	S0	AGRIFOP, a.s. Stakčín	SNINA - LEŠNE	PLI-004	S100	2	11 662	3,42	399	3,28	382	
Okres: STARÁ ĽUBOVŇA																
	246	4961	49501			POĽANA-pod.druž. Jarabina	Jarabina	RAO-601	S44.4RX	3	7 506	3,60	270	3,25	244	
	363	6622	59336	3957	S2	Poľ.druž.Kamienka	KAMIENKA	RAO-012	S53.8PL	2	6 706	3,92	263	3,29	220	
	365	6651	59522	4033	H2	ROĽ.SPOL."KYJOV" s.r.o.	KYJOV	BIR-001	R71.8PM	7	6 690	3,73	250	2,72	182	
	3	471	8857	47	S1	PD Nová Ľubovňa	NOVÁ ĽUBOVŇA	RAM-001	S75RPX	2	11 157	4,11	459	3,27	365	
	1	322	6745	417	H2	RD v Plavnici	PLAVNICA	PRX-504	R75S	2	11 547	3,29	380	2,92	338	
	65	2051	27187	964	S2	TOMAK s.r.o. PODOLÍNEC	PODOLÍNEC	STG-003	S50RP	4	9 190	3,43	315	3,00	275	
	308	6002	55802	3503	S2	SPOLAGRO sro Š.JASTRABIE	ŠARIŠSKÉ JASTRABIE	DIK-531	S55.9R	4	7 004	3,84	269	3,42	240	
	614	9175	72287	6074	H3	PVOD ÚDOL	ÚDOL	CAL-507	R50P	1	5 373	3,40	183	2,97	159	
Okres: STROPKOV																
	1	274	5917	80	S0	PD ONDAVA Stropkov	BLEDNICA	VG-010	MB50S	2	11 720	3,55	417	3,22	377	
	84	3896	42502	3346	S0	EKOPRODUKT Brusnica s.r.o	BRUSNICA	EGE-013	S100	2	8 026	3,44	276	2,99	240	
	30	2303	29520	494	S1	PD TOKAJIK Nižná Olšava	VYŠNÁ OLŠAVA	EGE-003	S75CH	6	9 000	4,15	373	3,47	312	
Okres: VRANOV NAD TOPLĽOU																
	292	4323	45359	2389	S2	AGREN, s.r.o.	Davidov	STG-008	S50HX	2	7 818	4,04	316	3,22	252	
	140	2434	30760	1160	S2	ROD Ďurdoš	Vlača	HUS-009	S50RX	3	8 904	4,17	371	3,07	273	
	47	1071	16446			PD - Nižný Hrušov	Nižný Hrušov	RAO-023	S41.9HXR	5	10 182	3,84	391	3,37	343	
	86	1694	23906	995	S0	PD - Nižný Hrušov	Nižný Hrušov	RSS-013	S100	2	9 464	3,94	373	3,45	327	

KRAVA S NAJVIŠŠOU ÚŽITKOVOSŤOU V CHOVE ZA NORMOVANÉ LAKTÁCIE PODĽA KG MLEIEKA

Okresu	Poradie v rámci			Číslo kravy	Plem. typ	Podnik	Chov	Otec kravy Lin Reg	Plemeno	Por. lakt.	Mlieko [kg]	Tuk		Bielkovina		
	Kraja	SR	Plem. typu									[%]	[kg]	[%]	[kg]	
	596	7836	65740	4531	H1	CO.BE.R spol. s.r.o.	Nacina Ves	SOM-020	H87.5X	1	6 122	3,82	234	3,08	188	
	335	4805	48541	2692	S2	AGROKONDOR s.r.o.	Zámutov	MAF-019	S63XR	4	7 578	4,64	351	3,61	274	
	6	296	6123	62	S2	Aqrodružstvo Bvstré	ČIERNE	RAO-012	S71.8R	5	11 673	3,36	392	3,23	377	
	115	2079	27409	1338	S0	PD Vranov-Hencovská	HENCOVCE	RSS-013	S88.5R	3	9 170	3,57	328	3,19	292	
	276	4168	44250	1236	S1	PD Vranov-Hencovská	HENCOVCE	RSS-013	S75.2R	2	7 903	3,84	303	3,21	253	
	310	4498	46539	1376	S1	PD Vranov-Hencovská	HENCOVCE	RSS-006	S77.2R	2	7 730	3,92	303	3,89	300	
	3	133	3420	2665	H0	ROD Sečovská Polianka	SEČ.POLIANKA	MED-006	H100	3	12 400	3,77	468	2,98	370	
	92	1743	24359	1036	S0	AGRODRUŽSTVO V SOLI	SOL'	MAF-022	S87.5X	5	9 427	3,80	358	3,35	315	
	13	446	8483	115	S2	AGRODRUŽSTVO V SOLI	RUDLOV	PLI-004	S50R	2	11 222	4,02	451	3,29	370	
	1	119	3128	20	S2	POD Vehec	ORTÁŠE	RSS-013	S50.8H	3	12 501	4,61	577	3,43	429	
	2	122	3169	9	S1	POD Vehec	ORTÁŠE	RSS-013	S84.3R	3	12 488	4,39	548	3,21	401	
	532	7009	61473	7444	S0	ROD Vvšný Žipov	Vvšný Žipov	HW-012	S100	6	6 521	4,41	287	3,33	217	
Okres: GELNICA																
	1	899	23779	330	S1	Pol.druž.Kluknava	KLUKNAVA	MAF-019	S75.5R	3	9 476	3,91	371	3,28	311	
Okres: KOŠICE OKOLIE																
	1672	4629	78220	12190	S0	Inq. Július Pastirčák SHR	Paňovce	UR-502	S87.5X	2	4 391	4,12	181	3,46	152	
	179	205	6156	89	S0	AGRODRUŽSTVO TURŇA	Turňa nad Bodvou	VG-007	MB50SHR	3	11 667	3,40	397	3,45	403	
	69	72	2050	1632	H0	AGRODRUŽSTVO TURŇA	Turňa nad Bodvou	MED-027	H100	2	12 981	3,13	406	3,27	424	
	1	1	47	39	H0	Nová Bodva	Turnianska Nová Ves	ELL-006	H100	4	16 238	2,84	461	2,92	475	
	167	190	5401	330	H2	AGRO PLUS s.r.o. Budimír	Budimír	ELN-504	H75X	4	11 838	3,03	359	3,01	357	
	37	39	1092	900	H0	PD Čečejovce, družstvo	PD Čečejovce, družstvo	MED-021	H100	3	13 619	3,49	475	3,24	442	
	110	118	3556	19	S0	MKM-STRED, spol. s r.o.	MALÁ VIESKA	HW-033	S100	2	12 355	3,20	396	3,08	381	
	47	49	1375	7	S2	MKM-STRED, spol. s r.o.	Malá Vieska	HW-571	S50H	3	13 367	3,24	433	3,12	418	
	13	13	468	393	H0	PVOD Mokrance	MOKRANCE	MED-006	H93.8X	3	14 418	3,75	541	3,30	476	
	1411	2932	60578	2560	S1	PD Klatov, a.s.	Nižný Klátov	RMN-013	S75X	2	6 596	3,52	232	2,96	195	
	62	65	1927	1533	H0	PD Paňovce	PAŇOVCE	MED-006	H100	2	13 037	3,43	448	3,25	424	
	189	217	6702	5072	H0	PD Peder	PEDER	EMY-507	H93.8X	2	11 556	3,70	427	3,34	386	
Okres: MICHALOVCE																
	107	951	24990	1938	H3	MIKITA s.r.o.	Moravany	WIT-004	H50X	6	9 376	3,25	305	2,73	256	
	143	1173	30873	1713	S0	PD Poruba pod Vihorlatom	Poruba pod Vihorlatom	HW-029	S93.8X	3	8 896	4,12	366	3,62	322	
	97	903	23898	750	S2	Aqrodružstvo Čičarovce	ČIČAROVCE	RAO-607	S50HX	2	9 465	3,66	347	3,45	327	
	1	75	2147	6	S1	Gama PD Pavlovce nad Uhom	Pavlovce nad Uhom	CAN-003	MB50HS	3	12 927	3,70	478	3,45	447	
	23	305	9754	55	S1	RD Trhovište	TRHOVIŠTE	RAO-012	S76.6H	4	11 010	4,04	445	3,50	386	
	280	1839	43615	3550	S0	RD Veľké Kapušany	VEĽKÉ KAPUŠANY	ZAX-007	S100	3	7 949	5,08	404	3,61	287	
	302	1917	44686	3756	S0	RD Veľké Kapušany	VEĽKÉ KAPUŠANY	ECK-002	S93.8R	1	7 868	4,31	339	3,43	270	
	333	2077	47276	4280	S0	RD Veľké Kapušany	VEĽKÉ KAPUŠANY	HOD-010	S87.5X	1	7 674	3,98	305	3,39	260	
	217	1566	38402	2667	S0	RD Veľké Kapušany	VEĽKÉ KAPUŠANY	RSS-553	S87.5X	2	8 325	4,09	341	2,97	247	
	202	1511	37564	2537	S0	RD Veľké Kapušany	Ruská	HOS-005	S100	5	8 387	4,20	352	3,10	260	
	2	77	2161	166	H1	RD Voľa	VOL'A	MTY-002	H87.5X	6	12 923	3,24	419	3,14	405	
Okres: ROŽŇAVA																
	13	4109	73302	4080	S1	SINEKO-AGRO s.r.o.	SINEKO-AGRO s.r.o.	EGE-003	S75X	7	5 236	4,82	252	2,82	147	
	6	3455	66982	8872	S0	Aqrar s.r.o. Jablonov n/T	Hrušov	HLG-005	S100	5	5 984	3,66	219	3,00	179	
	1	2164	48585	4562	S0	PD Gemerská Poloma	Gemerská Poloma	HW-024	S100	2	7 574	4,17	316	3,37	255	

KRAVA S NAJVIŠŠOU ÚŽITKOVOSŤOU V CHOVE ZA NORMOVANÉ LAKTÁCIE PODĽA KG MLEIEKA

Okresu	Poradie v rámci			Číslo kravy	Plem. typ	Podnik	Chov	Otec kravy Lin Reg	Plemeno	Por. lakt.	Mlieko		Tuk		Bielkovina	
	Kraja	SR	Plem. typu								[kg]	[%]	[kg]	[%]	[kg]	
	10	4078	73045	10598	SK 800 586 433	S0	Družstvo Silická Planina	SILICA	RDD-505	S100	6	5 271	3,43	181	2,87	151
Okres: SOBRANCE																
	1	29	858	2	SK 812 233 555	S2	PD Vinohr. Choňkovce	Choňkovce	TAS-005	MB50RSX	2	13 869	2,97	413	3,00	416
	29	461	14175	311	SK 801 067 088	S2	PD Vinohr. Choňkovce	Horná	RAO-012	X50S	5	10 436	3,24	338	3,20	334
Okres: SPIŠSKÁ NOVÁ VES																
	150	2895	60106		SK 800 247 464		SHR Terezia MIKOLAJOVÁ	Markušovce		X100	6	6 639	4,03	267	3,34	222
	2	711	19653	1317	SK 800 591 351	H2	Hamráčková Ľudmila	Vvšný Hámor	DIX-002	H75X	5	9 856	3,10	306	2,77	273
	50	2008	46039	1347	SK 801 555 711	S1	AD Letanovce	LETANOVCE	PLI-004	S84R	2	7 769	4,74	368	3,30	256
	1	691	19224		SK 801 370 190		PD Odorín	ODORÍN	RAO-012	S46.9RMX	3	9 900	4,30	425	3,34	331
	8	1256	32468	1284	SK 801 196 929	S2	PD Smižany	SMIŽANY	RMN-019	S50R	4	8 776	3,59	315	3,50	307
Okres: TREBIŠOV																
	1	38	1081	46	SK 801 245 750	H3	Agropodnik SLAMOZ, s.r.o.	Zemplínska Teplica	BW-042	H50SX	4	13 637	2,92	399	3,29	449
	22	412	12747	912	SK 812 128 604	H3	Poľnotrend Trebišov, a.s.	Čerjaky	MAF-019	R49.6SH	2	10 610	3,43	364	3,15	334
	31	513	15296	1179	SK 801 300 348	H1	AGRO-S s.r.o. Dvorianky	DVORIANKY	BW-035	H87.5SX	4	10 310	3,14	324	3,14	323
	2	61	1816	1451	SK 801 315 153	H0	AGROPRODUKT s.r.o.	NOVÝ RUSKOV	MZA-001	H93.8X	3	13 099	3,77	494	2,93	385
	142	1388	35076	2195	SK 502 279 707	S0	Šváb František	SIRNÍK	RAO-004	S100	11	8 575	4,06	348	3,53	303
	30	479	14444	322	SK 812 332 209	S2	TOPAGRO s.r.o.	Parčovany	NRR-001	S65.2H	1	10 406	3,09	322	2,96	308
	17	332	10592	7781	SK 812 144 616	H0	CONTAX EKO, s.r.o.	Nový Ruskov	BS-052	R100	2	10 889	3,02	329	3,17	345

CHOVATEĽSKÉ SUBJEKTY S NAJVVYŠŠOU ÚŽITKOVOSŤOU MLIKA - PREVAŽUJÚCE SLOVENSKÉ STRAKATÉ PLEMENO

Poradie	Názov	Sídlo	Úžitkovosť mlieka [kg]	Prevažujúce plemeno	Počet uzav. laktácií	Tuk [%]	Bielk. [%]	Priem. lakt.	Kraj
1.	KARPATOVKA, s.r.o.	Chminianska Nová Ves	9 032	S R M	203	3,68	3,48	2,65	Prešovský
2.	PD Dolné Otrokovce	Bratislava	8 946	S MB	283	3,86	3,47	2,91	Trnavský
3.	AGROPEX s.r.o.	Sklabiná	8 735	S X H	29	3,38	3,39	2,41	Banskobystrický
4.	Agrofarma - K, s.r.o.	Medzany	8 661	S	95	4,14	3,37	2,89	Prešovský
5.	PD Smrečany	Smrečany	8 623	S H S	391	3,89	3,36	2,54	Žilinský
6.	SPD Veselé	Veselé	8 604	S H	383	3,80	3,50	2,75	Trnavský
7.	Agro-Insemas s.r.o.	Ratka	8 594	S H R	246	4,00	3,47	2,11	Banskobystrický
8.	RD Voľa	Voľa	8 350	S MB	153	3,95	3,34	3,10	Košický
9.	Agrodružstvo Bystré	Bystré	8 281	S MB	153	3,79	3,43	2,76	Prešovský
10.	AGRO-NV a.s. Nemčiňany	Nemčiňany	8 273	S R M	134	3,67	3,32	2,56	Nitriansky
11.	Gama PD Pavlovce nad Uhom	Pavlovce nad Uhom	8 202	S MB	218	3,91	3,46	2,68	Košický
12.	Agrodr. Príbelce	Dolné Plachtince	8 145	S	235	3,83	3,42	2,67	Banskobystrický
13.	ROĽNÍCKE DRUŽSTVO ŠAĽA	Šaľa	8 135	S H S	415	4,06	3,17	2,35	Nitriansky
14.	AGRODRUŽSTVO TURŇA	Turňa nad Bodvou	8 057	S H S	220	3,78	3,50	2,25	Košický
15.	PD SEKČOV Tulčík	Tulčík	7 995	S	424	3,88	3,51	2,44	Prešovský
16.	PD Uhrovec, a.s.	Uhrovec	7 812	S R	281	3,77	3,55	2,51	Trenčiansky
17.	RD Čereňany	Čereňany	7 783	S R	202	3,66	3,40	2,92	Trenčiansky
18.	AGRO-LENT s.r.o. M.Šariš	Prešov	7 780	S	230	4,09	3,37	2,57	Prešovský
19.	PD Vinohr. Choňkovce	Choňkovce	7 723	S H S	472	3,73	3,28	2,61	Košický
20.	PD Jur nad Hronom	Jur nad Hronom	7 710	S R H	226	3,56	3,32	2,42	Nitriansky
21.	PD Bátovce	Bátovce	7 697	S S M	555	3,69	3,47	2,35	Nitriansky
22.	AGRO PLUS s.r.o. Budimír	Budimír	7 697	S R H	103	3,70	3,36	2,46	Košický
23.	TOPAGRO s.r.o.	Ruskovce	7 665	S X R	127	3,81	3,30	2,78	Trenčiansky
24.	Poľ.druž.TATRY Sp.Belá	Spišska Belá	7 662	S R D	189	3,95	3,33	2,02	Prešovský
25.	PD vo Vrábľoch	Vráble	7 655	S	171	3,77	3,33	2,44	Nitriansky

CHOVATEĽSKÉ SUBJEKTY S NAJVYŠŠOU ÚŽITKOVOSŤOU MLIEKA - PREVAŽUJÚCE SLOVENSKÉ PINZGAUSKÉ PLEMENO

Poradie	Názov	Sídlo	Úžitkovosť mlieka [kg]	Prevažujúce plemeno	Počet uzav. laktácií	Tuk [%]	Bielk. [%]	Priem. lakt.	Kraj
1.	PD Ludrová	Ludrová	8 920	P R	306	3,92	3,37	2,52	Žilinský
2.	Agria Lipt. Ondrej, a.s.	Liptovský Ondrej	7 204	P R R	711	4,00	3,41	2,23	Žilinský
3.	PD Trsteník	Trstená	6 489	P R R	448	3,97	3,39	2,59	Žilinský
4.	Poľnodružstvo Kružlov	Krivé	3 942	P	76	3,60	3,21	3,00	Prešovský
5.	RD Stará Bystrica, družst.	Stará Bystrica	3 265	P R L	117	3,67	3,07	4,16	Žilinský

CHOVATEĽSKÉ SUBJEKTY S NAJVVYŠŠOU ÚŽITKOVOSŤOU MLIKA - PREVAŽUJÚCE HOLSTEINSKÉ PLEMENO

Poradie	Názov	Sídlo	Úžitkovosť mlieka [kg]	Prevažujúce plemeno	Počet uzav. laktácií	Tuk [%]	Bielk. [%]	Priem. lakt.	Kraj
1.	AGROBAN s.r.o.	Bátka	11 794	H	468	3,49	3,15	1,96	Banskobystrický
2.	AgroContract mlieč. farma	Jasová	11 753	H R	731	3,67	3,15	2,07	Nitriansky
3.	FOOD FARM s.r.o.	Hlohovec	11 749	H	407	3,38	3,07	2,24	Trnavský
4.	PD Okoč - Sokolec	Okoč	11 270	H	470	3,95	3,24	2,09	Trnavský
5.	Pernecká agrárna spol.sro	Pernek	10 937	H X	386	3,60	3,10	2,12	Bratislavský
6.	AGROCONTRACT a.s.	Mikuláš	10 877	H	1 042	3,83	3,26	2,19	Nitriansky
7.	PD v Jurovej	Jurová	10 849	H X	999	3,61	3,12	1,92	Trnavský
8.	PD Hlohovec	Hlohovec	10 836	H	415	3,87	3,24	2,16	Trnavský
9.	PVOD Mokrance	Mokrance	10 755	H	118	3,54	3,31	1,97	Košický
10.	Farma Majcichov	Majcichov	10 632	H	2 629	3,99	3,20	2,08	Trnavský
11.	PD Vlára Nemšová	Nemšová	10 527	H R	112	3,60	3,15	2,07	Bratislavský
12.	PD Suché Brezovo-Veľk.Lom	Veľký Lom	10 446	R H S	299	3,77	3,35	2,17	Banskobystrický
13.	PD Kukučínov	Kukučínov	10 323	H	182	3,47	3,05	2,12	Nitriansky
14.	Nová Bodva	Turnianska Nová Ves	10 276	H	540	3,64	3,21	2,07	Košický
15.	TATRA-AGROLEV, s.r.o.	Poprad	10 251	H R S	652	3,72	3,34	2,26	Prešovský
16.	RAOS a.s. Bojničky	Bojničky	10 158	H	167	3,70	3,20	2,24	Trnavský
17.	Národný žrebčín, š.p.	Topolčianky	10 151	H	93	3,52	3,25	2,26	Nitriansky
18.	HORTIP, s.r.o. Studenec	Studenec	10 149	H R S	120	3,67	3,24	2,11	Prešovský
19.	DP Devín - Záh. Bystrica	Záhorská Bystrica	10 110	H R	32	3,73	3,16	1,72	Bratislavský
20.	PD Strekov	Strekov	10 077	H	185	3,69	3,20	2,09	Nitriansky
21.	MVL AGRO sro M. Chlievany	Malé Chlievany	10 074	H H	519	3,43	3,10	2,11	Trenčiansky
22.	Trenčianske Stankovce	Trenčianske Stankovce	10 041	H R	280	3,78	3,23	2,14	Trenčiansky
23.	PPD Rybany	Rybany	9 972	H	483	3,50	3,20	2,06	Trenčiansky
24.	Roľnícka spoločnosť, a.s.	Bottovo	9 970	H	319	4,09	3,13	1,95	Banskobystrický
25.	PD Sklabiňa	Sklabiňa	9 845	R H	246	3,88	3,13	2,07	Žilinský

NAJLEPŠIE KRAVY PODĽA DOSIAHNUTÝCH VÝSLEDKOV V CELOŽIVOTNEJ ÚŽITKOVOSTI PODĽA KG MLIIEKA - plemeno holsteinské

Por. Číslo kravy	Plem. typ	Plemeno	Okres	Podnik	Otec kravy Lin Reg	Počet lakt.	Mlieko [kg]	Tuk [kg] [%]	Bielkoviny [kg] [%]	Lakt. dni	MLK/ Poč. l.		
1.	SK	800 625 742	H2	H-75S-18.8X6.2	NOVÉ ZÁMKY	AgroContract mlieč. farma	RUH-011	8	117 215	3 728 3,18	3 468 2,95	2 358	14 651
2.	SK	800 691 710	H2	H-75X-25	NOVÉ ZÁMKY	AgroContract mlieč. farma	MNL-011	8	106 905	3 872 3,62	3 353 3,13	2 405	13 363
3.	SK	800 389 320	H0	H-88.3R-11.7	HLOHOVEC	FOOD FARM s.r.o.	RUH-009	9	106 003	3 852 3,63	3 363 3,17	2 696	11 778
4.	SK	800 692 649	H0	H-100	TRNAVA	Farma Majcichov	MEG-007	8	100 316	3 923 3,91	3 345 3,33	2 417	12 539
5.	SK	800 893 100	H2	H-75S-14.1R10.9	NOVÉ ZÁMKY	AgroContract mlieč. farma	BW-025	7	98 549	3 801 3,85	3 050 3,09	2 135	14 078
6.	SK	800 585 827	H0	H-100	HLOHOVEC	FOOD FARM s.r.o.	MED-004	7	97 266	2 971 3,05	2 795 2,87	2 116	13 895
7.	SK	800 198 512	H3	H-50X-50	DUNAJSKÁ STREDA	ŠKH Búšlak, s.r.o.	ZAK-001	9	96 323	4 011 4,16	3 200 3,32	2 665	10 702
8.	CZ	162 994 981	H2	H-50R-35.5S14.5	NOVÉ ZÁMKY	AGROCONTRACT a.s.	EDDISON	7	94 787	3 224 3,40	2 801 2,95	2 056	13 541
9.	CZ	156 304 972	H0	H-100	NOVÉ ZÁMKY	AGROCONTRACT a.s.	JEWELD	8	94 382	4 110 4,35	3 191 3,38	2 113	11 797
10.	SK	800 075 572	H2	R-87S-13	TOPOĽČANY	PD "Radošinka"	NUH-001	11	93 311	3 761 4,03	3 260 3,49	3 107	8 482
11.	SK	800 584 889	H1	H-87.5X-12.5	HLOHOVEC	PD Hlohovec	MED-008	8	92 118	3 380 3,66	3 014 3,27	2 330	11 514
12.	HU	003202936922	H0	H-100	TRNAVA	Farma Majcichov	GELEJ D	9	90 991	3 852 4,23	3 053 3,35	2 448	10 110
13.	SK	800 730 623	H0	H-100	NOVÉ ZÁMKY	AgroContract mlieč. farma	ELN-012	6	89 556	3 487 3,89	2 779 3,10	1 830	14 926
14.	SK	801 114 916	H0	H-100	TRNAVA	Farma Majcichov	PEL-036	6	88 655	3 381 3,81	2 640 2,97	1 785	14 775
15.	SK	800 442 612	H1	H-90.6S-9.4	HLOHOVEC	FOOD FARM s.r.o.	RUH-005	8	88 188	3 165 3,58	2 712 3,07	2 416	11 023
16.	SK	800 574 090	H0	H-100	NITRA	PD DEVIO Nové Sady	MED-004	7	86 717	2 887 3,32	2 736 3,15	2 100	12 388
17.	SK	800 791 448	H0	H-100	TOPOĽČANY	PPD Prašice v Jacovciach	MED-008	8	86 374	2 729 3,15	2 699 3,12	2 271	10 796
18.	SK	708 004 207	H1	R-90.3S-9.7	TRNAVA	PD Malženice	NUH-001	10	85 967	3 608 4,19	2 911 3,38	2 994	8 596
19.	SK	800 958 334	H0	H-100	TRNAVA	Farma Majcichov	MTA-003	7	85 247	3 756 4,40	2 778 3,25	2 095	12 178
20.	SK	800 226 402	H1	H-90.7S-9.3	SENICA	RD S. Jurkoviča Sobotište	BW-008	9	84 721	3 754 4,43	2 808 3,31	2 593	9 413
21.	SK	800 515 538	H2	H-75X-25	DUNAJSKÁ STREDA	PD Okoč - Sokolec	BW-021	9	84 200	3 292 3,90	2 570 3,05	2 487	9 355
22.	SK	536 422 708	H3	R-59.2S-40.8	PREŠOV	Družstvo AGROPLUS Prešov	KOR-002	11	84 177	3 303 3,92	2 853 3,38	3 304	7 652
23.	SK	800 424 174	H2	R-79.1S-20.9	PIEŠŤANY	PVOD Kočín	FLN-004	9	83 654	3 110 3,71	2 591 3,09	2 660	9 294
24.	SK	800 243 194	H0	H-100	TOPOĽČANY	PD Horné Obdokovce	FOM-013	10	83 602	2 641 3,15	2 460 2,94	2 702	8 360
25.	SK	800 648 375	H0	H-100	HLOHOVEC	FOOD FARM s.r.o.	BW-532	6	83 600	2 960 3,54	2 444 2,92	1 830	13 933
26.	SK	800 926 955	H0	H-100	NOVÉ ZÁMKY	AGROCONTRACT a.s.	LU-019	6	83 550	3 040 3,63	2 591 3,10	1 829	13 925
27.	SK	800 522 125	H0	H-78.1R-21.9	PARTIZÁNSKE	PDP Veľké Uherce	RUH-011	8	83 499	3 060 3,66	2 672 3,20	2 391	10 437
28.	SK	800 298 044	H3	H-50S-28.9R21.1	GALANTA	PD Javorinka	ARS-024	8	83 432	2 774 3,32	2 709 3,24	2 440	10 429
29.	SK	800 213 566	H1	H-50R-43.4S6.6	NOVÉ MESTO NAD VÁHOM	PD Čachtice	MNL-010	10	83 422	3 394 4,06	2 813 3,37	2 702	8 342
30.	SK	800 549 269	H0	H-100	DUNAJSKÁ STREDA	AGROČAT a.s.	MNA-011	7	83 112	2 977 3,58	2 579 3,10	2 119	11 873
31.	SK	800 564 673	H2	H-84.3S-15.7	TRNAVA	Farma Majcichov	TAG-004	8	82 467	3 113 3,77	2 606 3,16	2 402	10 308
32.	SK	417 215 510	H2	H-50R-25X25	TVRDOŠÍN	PD Trsteník	JAT-001	11	81 919	3 118 3,80	2 822 3,44	3 350	7 447
33.	SK	800 153 716	H1	R-81.3P-12.5M6.2	RUŽOMBEROK	PD Ludrová	RUD-006	9	81 911	3 475 4,24	2 777 3,39	2 488	9 101
34.	SK	801 096 694	H0	H-100	NOVÉ ZÁMKY	AgroContract mlieč. farma	BW-037	6	81 849	2 749 3,35	2 405 2,93	1 756	13 641
35.	SK	800 541 620	H0	H-100	TOPOĽČANY	PD Ludanice		8	81 735	2 716 3,32	2 746 3,36	2 397	10 216
36.	CZ	156 223 972	H2	H-85S-15	NOVÉ ZÁMKY	AGROCONTRACT a.s.	MNA-013	6	81 712	3 323 4,06	2 618 3,20	1 816	13 618
37.	SK	800 008 165	H3	H-50X-50	BANSKÁ BYSTRICA	PD Baďín	LU-012	9	81 674	2 666 3,26	2 479 3,03	2 725	9 074
38.	SK	800 730 658	H0	H-91.5R-8.5	NOVÉ ZÁMKY	AgroContract mlieč. farma	BW-025	7	81 480	3 300 4,05	2 589 3,17	2 116	11 640
39.	SK	800 198 485	H2	H-75X-25	DUNAJSKÁ STREDA	ŠKH Búšlak, s.r.o.	ZAK-001	8	81 285	2 990 3,67	2 614 3,21	2 376	10 160
40.	SK	800 818 297	H0	H-87.5R-6.3S6.2	HLOHOVEC	FOOD FARM s.r.o.	SOM-009	6	81 155	2 797 3,44	2 428 2,99	1 830	13 525

NAJLEPŠIE KRAVY PODĽA DOSIAHNUTÝCH VÝSLEDKOV V CELOŽIVOTNEJ ÚŽITKOVOSTI PODĽA KG MLIKA - slovenské strakaté plemeno

Por. Číslo kravy	Plem. typ	Plemeno	Okres	Podnik	Otec kravy Lin Reg	Počet lakt.	Mlieko [kg]	Tuk [kg] [%]	Bielkoviny [kg] [%]	Lakt. dni	MLK/ Poč. l.	
1.	SK 800 239 060	S0	S-87.5N-12.5	PREŠOV	KARPATOVKA, s.r.o.	EGE-003	10	91 808	3 327 3,62	3 003 3,27	2 967	9 180
2.	SK 502 279 707	S0	S-100	TREBIŠOV	Šváb František	RAO-004	11	85 908	3 561 4,14	3 000 3,49	3 284	7 809
3.	SK 800 443 362	S1	S-75R-12.5X12.5	HLOHOVEC	PD Dolné Otrokovce	HOS-005	9	81 848	3 390 4,14	2 919 3,56	2 596	9 094
4.	SK 456 876 204	S0	S-90.8R-9.2	PIEŠŤANY	SPD Veselé	HLG-007	10	81 244	3 331 4,10	2 994 3,68	2 945	8 124
5.	SK 800 007 212	S2	S-53.1R-46.9	LIPTOVSKÝ MIKULÁŠ	PD Smrečany	RAO-004	11	80 899	3 453 4,26	2 777 3,43	3 264	7 354
6.	SK 360 000 610	S0	S-100	MARTIN	PD Dražkovce	HOD-003	12	80 352	2 865 3,56	2 739 3,40	3 577	6 696
7.	SK 800 074 317	S0	S-100	BÁNOVCE NAD BEBRAVOU	PD "BREZINA" PRAVOTICE	RAO-516	10	79 871	2 862 3,58	2 606 3,26	2 953	7 987
8.	SK 800 839 700	S2	S-50H-50	KOMÁRNO	AGROCOOP, a.s. Imeľ	HW-024	7	78 743	3 406 4,32	2 713 3,44	2 110	11 249
9.	SK 800 298 482	S0	S-90.1R-9.9	HLOHOVEC	PD Dolné Otrokovce	RAO-006	10	78 454	3 514 4,47	2 989 3,81	2 707	7 845
10.	SK 800 760 389	S2	S-55H-38.3R6.7	KOMÁRNO	AGROCOOP, a.s. Imeľ	HW-024	7	76 967	3 100 4,02	2 606 3,38	2 094	10 995
11.	SK 800 392 128	S0	S-100	PREŠOV	KARPATOVKA, s.r.o.	EGE-003	9	76 462	2 927 3,82	2 781 3,63	2 745	8 495
12.	SK 800 213 724	S0	S-100	KOŠICE OKOLIE	MKM-STRED, spol. s r.o.	DIK-005	9	76 101	2 354 3,09	2 367 3,11	2 600	8 455
13.	SK 643 800 508	S2	MB-50R-25X25	RUŽOMBEROK	PD Lisková - Sliache	VG-001	9	76 010	3 156 4,15	2 515 3,30	2 728	8 445
14.	SK 800 566 398	S2	S-56.3R-31.3M6.3I	KEŽMAROK	Poľ.druž.TATRY Sp.Belá	HOS-005	8	75 814	2 791 3,68	2 531 3,33	2 344	9 476
15.	SK 800 487 501	S1	S-84.4R-15.6	HLOHOVEC	PD Dolné Otrokovce	RAO-006	9	75 767	2 976 3,92	2 457 3,24	2 626	8 418
16.	SK 800 050 381	S0	S-90.7R-9.3	STROPKOV	PD ONDAVA Stropkov	RAO-501	9	75 739	2 478 3,27	2 428 3,20	2 745	8 415
17.	SK 725 591 301	S0	S-87.5R-12.5	BÁNOVCE NAD BEBRAVOU	PD "BREZINA" PRAVOTICE	HOD-004	11	74 556	3 331 4,46	2 630 3,52	3 125	6 777
18.	SK 800 110 645	S2	S-56.3R-25P12.5A	MARTIN	VKM, s.r.o. Necpaly	HOS-009	9	73 644	2 679 3,63	2 492 3,38	2 724	8 182
19.	SK 800 540 456	S2	S-64R-36	PIEŠŤANY	PVOD Kočín	RAO-012	8	73 590	3 045 4,13	2 389 3,24	2 416	9 198
20.	SK 368 281 709	S2	MB-50R-34.8S15.2	SNINA	LPM Ulič, št. p.	RHM-003	12	71 429	3 119 4,36	2 323 3,25	3 559	5 952
21.	SK 800 129 361	S1	S-75X-25	ZVOLEN	PD Lieskovec	RAO-004	9	70 981	2 366 3,33	2 328 3,27	2 688	7 886
22.	SK 266 244 709	S0	S-92.3R-7.7	SNINA	AGRIFOP, a.s. Stakčín	RAO-004	13	70 808	2 932 4,14	2 362 3,33	3 847	5 446
23.	SK 800 653 110	S1	S-86.6R-13.4	HLOHOVEC	Agrovia, a.s.	HOS-005	7	70 411	2 322 3,29	2 358 3,35	2 007	10 058
24.	SK 800 111 491	S0	S-87.5X-12.5	PÚCHOV	PD Mestečko	RSS-001	9	69 612	3 049 4,38	2 441 3,50	2 719	7 734
25.	SK 800 448 299	S2	S-62.5P-37.5	PREŠOV	KARPATOVKA, s.r.o.	EGE-003	8	69 606	2 588 3,71	2 430 3,49	2 421	8 700
26.	SK 800 520 347	S2	S-50X-50	SOBRANCE	PD Vinohr. Choňkovce	HLG-007	8	69 209	2 671 3,86	2 219 3,20	2 399	8 651
27.	SK 800 647 506	S0	S-100	HLOHOVEC	PD Dolné Otrokovce	HOS-005	7	68 677	2 710 3,94	2 493 3,63	2 029	9 811
28.	SK 800 485 848	S0	S-89.2R-10.8	PIEŠŤANY	SPD Veselé	HOS-005	9	68 583	2 526 3,68	2 303 3,35	2 669	7 620
29.	SK 800 353 341	S2	S-56.2R-37.5N6.3	PRIEVIDZA	RD Čereňany	MAF-011	9	68 244	2 240 3,28	2 103 3,08	2 390	7 582
30.	SK 800 249 773	S0	S-100	PÚCHOV	PD Mestečko	EGE-003	10	68 102	2 475 3,63	2 293 3,36	3 025	6 810

NAJLEPŠIE KRAVY PODĽA DOSIAHNUTÝCH VÝSLEDKOV V CELOŽIVOTNEJ ÚŽITKOVOSTI PODĽA KG Mlieka - slovenské pinzgauské plemeno

Por. Číslo kravy	Plem. typ	Plemeno	Okres	Podnik	Otec kravy Lin Reg	Počet lakt.	Mlieko [kg]	Tuk [kg] [%]	Bielkoviny [kg] [%]	Lakt. dni	MLK/ Poč. l.	
1.	SK 800 412 169	P0	P-87.5R-12.5	LIPTOVSKÝ MIKULÁŠ	PD Kvačany	GOZ-003	9	67 452	2 432 3,60	2 238 3,31	2 395	7 494
2.	SK 508 138 503	P2	P-68.8X-25R6.2	DOLNÝ KUBÍN	PD Horná Lehota	REM-002	11	58 115	2 120 3,64	2 005 3,45	3 185	5 283
3.	SK 800 887 576	P2	P-68.8R-31.2	ZVOLEN	PD Dobrá Niva, a.s.	GOZ-001	5	57 296	2 069 3,61	1 803 3,14	1 525	11 459
4.	SK 800 246 770	P0	P-92.3R-7.7	RUŽOMBEROK	PD Lisková - Sliache	LUZ-004	9	55 908	2 144 3,83	1 890 3,38	2 572	6 212
5.	SK 800 073 382	P2	P-50S-50	STARÁ ĽUBOVŇA	Pof.druž.Kamienka	GRN-521	11	49 560	1 960 3,95	1 588 3,20	3 327	4 505
6.	SK 800 502 188	P0	P-88.8R-11.2	TVRDOŠÍN	PD Trsteník	MCA-002	8	49 356	1 893 3,83	1 723 3,49	2 203	6 169
7.	SK 800 292 084	P2	P-68.8R-25.1M6.1	LIPTOVSKÝ MIKULÁŠ	PD Kvačany	NOB-004	8	47 298	1 871 3,95	1 626 3,43	2 427	5 912
8.	SK 800 248 635	P2	P-50R-37.5X12.5	TVRDOŠÍN	PD Trsteník	KOB-501	7	43 623	1 706 3,91	1 401 3,21	2 069	6 231
9.	SK 800 672 310	P1	P-75R-25	LIPTOVSKÝ MIKULÁŠ	Agria Lipt. Ondrej, a.s.	MCA-002	6	42 360	1 765 4,16	1 504 3,55	1 830	7 060
10.	SK 800 705 210	P0	P-100	LIPTOVSKÝ MIKULÁŠ	Agria Lipt. Ondrej, a.s.	MCA-002	7	42 248	1 528 3,61	1 444 3,41	2 083	6 035
11.	SK 800 874 111	P2	P-54R-39M7	LUČENEC	Agro-Insemas s.r.o.	KOB-506	7	41 584	1 571 3,77	1 323 3,18	2 068	5 940
12.	SK 800 502 209	P2	P-67.3R-32.7	TVRDOŠÍN	PD Trsteník	AER-001	7	41 471	1 618 3,90	1 427 3,44	2 135	5 924
13.	SK 800 930 829	P2	P-50R-43.8M6.2	RUŽOMBEROK	PD Lisková - Sliache	ORK-001	6	41 338	1 463 3,53	1 336 3,23	1 815	6 889
14.	SK 800 291 789	P2	P-62.5X-25R12.5	LIPTOVSKÝ MIKULÁŠ	Agria Lipt. Ondrej, a.s.	SBA-001	8	40 839	1 477 3,61	1 441 3,53	2 383	5 104
15.	SK 800 705 201	P0	P-100	LIPTOVSKÝ MIKULÁŠ	Agria Lipt. Ondrej, a.s.	MCA-002	6	40 564	1 405 3,46	1 393 3,43	1 807	6 760
16.	SK 801 037 166	P0	P-93R-7	TVRDOŠÍN	PD Trsteník	REM-002	5	40 426	1 630 4,03	1 391 3,44	1 525	8 085
17.	SK 800 633 472	P0	P-100	LIPTOVSKÝ MIKULÁŠ	Agria Lipt. Ondrej, a.s.	NUS-001	6	40 343	1 407 3,48	1 448 3,59	1 830	6 723
18.	SK 800 765 934	P0	P-100	LIPTOVSKÝ MIKULÁŠ	Agria Lipt. Ondrej, a.s.	MCA-002	6	39 927	1 519 3,80	1 455 3,64	1 825	6 654
19.	SK 800 902 272	P2	P-56.3R-37.5L6.2	LIPTOVSKÝ MIKULÁŠ	RD Hybe	NUS-001	6	39 863	1 459 3,66	1 242 3,11	1 801	6 643
20.	SK 800 673 406	P0	P-100	LIPTOVSKÝ MIKULÁŠ	Agria Lipt. Ondrej, a.s.	NUS-001	6	39 353	1 488 3,78	1 415 3,59	1 815	6 558

NAJLEPŠIE KRAVY PODĽA DOSIAHNUTÝCH VÝSLEDKOV V CELOŽIVOTNEJ ÚŽITKOVOSTI PODĽA KG Mlieka - plemeno braunvieh

Por. Číslo kravy	Plem. typ	Plemeno	Okres	Podnik	Otec kravy Lin Reg	Počet lakt.	Mlieko [kg]	Tuk [kg] [%]	Bielkoviny [kg] [%]	Lakt. dni	MLK/ Poč. l.	
1.	SK 800 911 539	B2	B-50H-40.6S9.4	KOMÁRNO	AGROCOOP, a.s. Imeľ	WES-001	6	66 687	2 517 3,77	2 176 3,26	1 827	11 114
2.	SK 801 252 622	B2	B-50H-50	KOMÁRNO	AGROCOOP, a.s. Imeľ	HSL-001	5	59 534	2 530 4,25	2 044 3,43	1 510	11 906
3.	SK 801 086 050	B2	B-53.1H-46.9	KOMÁRNO	AGROCOOP, a.s. Imeľ	HSL-001	5	56 474	2 094 3,70	1 883 3,33	1 519	11 294
4.	SK 801 029 291	B2	B-53.1H-46.9	KOMÁRNO	AGROCOOP, a.s. Imeľ	HSL-001	6	54 300	1 965 3,61	1 982 3,65	1 813	9 050
5.	SK 801 203 776	B2	B-50H-50	KOMÁRNO	AGROCOOP, a.s. Imeľ	HSL-001	5	53 694	1 902 3,54	1 740 3,24	1 525	10 738
6.	SK 800 989 010	B2	B-55.5H-37.5R7	KOMÁRNO	PD Pribeta	VIN-501	6	48 890	2 359 4,82	1 686 3,44	1 754	8 148
7.	SK 800 295 239	B2	B-76.9R-14.5P8.6	POPRAJ	Pof.družstvo Batizovce	EMO-002	8	45 461	1 657 3,64	1 466 3,22	2 394	5 682
8.	SK 801 029 235	B2	B-55.2H-38.3R6.5	KOMÁRNO	AGROCOOP, a.s. Imeľ	WES-001	5	45 442	1 886 4,15	1 689 3,71	1 510	9 088
9.	SK 800 608 061	B2	B-50H-25R15.3S-9	KOMÁRNO	PD Pribeta	VIN-501	7	44 993	2 274 5,05	1 533 3,40	2 073	6 427
10.	SK 800 649 333	B2	B-50R-34.4S15.6	GALANTA	PD Javorinka	EMO-002	6	44 157	2 163 4,89	1 576 3,56	1 820	7 359

KRAVY S NAJVYŠŠOU ÚŽITKOVOSŤOU ZA NORMOVANÉ LAKTÁCIE V KONTROLNOM ROKU PODĽA KG BIELKOVÍN - slov. strakaté plemeno a jeho kríženci

Por.	Číslo kravy	Okres	Podnik	Chov	Otec kravy Lin Reg	Plemeno	Por. lakt.	Mlieko [kg]	Tuk [%]	Bielkovina [kg]	Bielkovina [%]	[kg]
1.	SK 801 227 503	HLOHOVEC	PD Dolné Otrokovce	LAPOŠ	CAN-003	MB53.1S	4	12 653	3,88	491	3,77	477
2.	SK 801 285 285	PREŠOV	PD SEKČOV Tulčik	TULČÍK	RAO-023	S91.9R	3	13 682	3,78	518	3,47	476
3.	SK 801 523 500	PREŠOV	KARPATOVKA, s.r.o.	CHMIŇANY	DIK-008	S86.2R	2	12 735	3,84	489	3,64	463
4.	SK 801 358 869	HLOHOVEC	PD Dolné Otrokovce	LAPOŠ	CAN-003	MB50SR	3	12 746	3,70	472	3,63	463
5.	SK 801 464 028	HLOHOVEC	PD Dolné Otrokovce	LAPOŠ	RMN-019	S100	3	13 645	3,45	471	3,39	463
6.	SK 801 494 265	PIEŠŤANY	SPD Veselé	VESELÉ	RMN-015	S50HX	3	12 707	4,24	540	3,62	461
7.	SK 800 845 375	LIPTOVSKÝ MIKULÁŠ	Agro - Racio s.r.o.	ĽUBEL'A	HW-024	S50X	5	13 573	4,39	596	3,39	460
8.	SK 801 464 085	HLOHOVEC	PD Dolné Otrokovce	LAPOŠ	RMN-019	S75RX	3	11 816	4,06	480	3,85	455
9.	SK 801 211 397	PIEŠŤANY	SPD Veselé	VESELÉ	RAO-012	S93.7X	4	12 228	4,62	565	3,72	455
10.	SK 801 219 645	PREŠOV	Agrovit Branisko s.r.o.	VÍŤAZ	RHM-003	MB50S	3	12 209	4,86	593	3,72	454
11.	SK 801 533 169	DETVA	AGROSEV, spol. s r.o.	DETVA	HOD-010	S85.9R	2	13 226	4,02	532	3,39	449
12.	SK 812 027 220	MICHALOVCE	Gama PD Pavlovce nad Uhom	PAVLOVCE NAD UHOM	CAN-003	MB50HS	3	12 927	3,70	478	3,45	447
13.	SK 801 052 985	HLOHOVEC	PD Dolné Otrokovce	LAPOŠ	RAO-024	S100	5	12 023	3,83	461	3,71	446
14.	SK 801 381 819	NOVÉ ZÁMKY	AT Dunaj s.r.o.	DUBNÍK	RAO-012	S52.2HR	4	12 705	4,11	522	3,50	445
15.	SK 801 460 172	PÚCHOV	PD Mestečko	DOHŇANY-ROHÁČOVÁ	RSS-013	S100	3	13 522	3,33	450	3,28	444
16.	SK 800 506 194	LEVOČA	TATRA-AGROLEV, s.r.o.	LEVOČA 01	HOS-005	S100	7	13 362	3,37	451	3,31	442
17.	SK 801 224 241	LUČENEC	Agro-Insemas s.r.o.	VEL'KÁ NAD IPL'OM	CIL-005	MB100	3	12 347	4,17	515	3,57	441
18.	SK 800 803 716	PREŠOV	PD SEKČOV Tulčik	TULČÍK	HW-020	S100	5	12 401	3,77	467	3,55	440
19.	SK 812 052 042	SABINOV	PD so sídl.v Jarovniciach	JAROVNICE	RAO-037	S53.1R	2	12 250	4,17	511	3,58	439
20.	SK 801 137 831	PREŠOV	KARPATOVKA, s.r.o.	CHMIŇANY	MAF-019	S83.4R	4	12 052	3,38	408	3,62	437
21.	SK 800 774 232	LEVOČA	TATRA-AGROLEV, s.r.o.	LEVOČA 01	HOS-005	S92.3R	6	12 267	3,84	471	3,55	436
22.	SK 801 494 246	PIEŠŤANY	SPD Veselé	VESELÉ	RSS-013	S74.3RMBX	3	14 040	3,33	468	3,09	433
23.	SK 812 027 397	SOBRANCE	PD Vínohr. Choňkovce	CHOŇKOVCE	HOD-010	S75X	2	12 978	3,17	411	3,33	433
24.	SK 801 356 658	VRANOV NAD TOPL'OU	POD Večec	ORTÁŠE	RSS-013	S50.8H	3	12 501	4,61	577	3,43	429
25.	SK 801 464 055	HLOHOVEC	PD Dolné Otrokovce	LAPOŠ	MAF-027	S100	3	12 509	4,20	526	3,42	428
26.	SK 801 464 018	HLOHOVEC	PD Dolné Otrokovce	LAPOŠ	MAF-026	S91.8R	3	12 299	4,14	510	3,48	428
27.	SK 801 367 184	PREŠOV	KARPATOVKA, s.r.o.	CHMIŇANY	PLI-004	S75RX	2	13 392	3,31	443	3,19	427
28.	SK 812 008 545	LIPTOVSKÝ MIKULÁŠ	PD Smrečany	ŽIAR	RAO-037	S93.7X	2	12 454	4,79	596	3,42	427
29.	SK 812 008 545	LIPTOVSKÝ MIKULÁŠ	PD Smrečany	ŽIAR	RAO-037	S93.7X	2	12 454	4,79	596	3,42	427
30.	SK 801 531 972	PIEŠŤANY	SPD Veselé	VESELÉ	RSS-013	S100	3	11 675	3,27	382	3,65	426
31.	SK 801 474 045	LUČENEC	Agro-Insemas s.r.o.	VEL'KÁ NAD IPL'OM	RAO-027	S61H	3	12 245	3,56	436	3,48	426
32.	SK 801 111 665	NOVÉ ZÁMKY	AT Dunaj s.r.o.	DUBNÍK	DSO-005	S50HR	4	12 064	3,99	482	3,50	422
33.	SK 812 059 206	PREŠOV	PD Kapušany pri Prešove	LADA	MAF-022	S55.5H	2	12 108	2,99	363	3,48	421
34.	SK 801 523 555	PREŠOV	PD SEKČOV Tulčik	TULČÍK	RMN-013	S100	2	11 143	3,93	438	3,77	421
35.	SK 801 464 083	HLOHOVEC	PD Dolné Otrokovce	LAPOŠ	MAF-026	S100	3	12 013	3,86	463	3,50	420
36.	SK 812 216 213	KOMÁRNO	PD Sokolce	SOKOLCE	HW-035	S53.1H	2	13 084	3,54	463	3,20	419
37.	SK 812 216 213	KOMÁRNO	PD Sokolce	RCH BODZA	HW-035	S53.1H	2	13 084	3,54	463	3,20	419
38.	SK 801 212 243	PÚCHOV	PD Mestečko	LÚKY P/M	RAO-023	S73.1RM	4	12 408	3,58	444	3,37	418
39.	SK 801 451 448	KOŠICE OKOLIE	MKM-STRED, spol. s r.o.	MALÁ VIESKA	HW-571	S50H	3	13 367	3,24	433	3,12	418
40.	SK 801 023 154	VELKÝ KRTÍŠ	PD Suché Brezovo-Veľk.Lom	VEL'KÝ LOM	ZAX-007	S100	5	13 017	3,62	471	3,20	417
41.	SK 812 210 798	KOMÁRNO	AGROCOOP, a.s. Imeľ	AGROCOOP IMEĽ A.S.	HW-035	S50HR	2	11 538	3,31	382	3,61	417
42.	SK 812 146 449	MICHALOVCE	Gama PD Pavlovce nad Uhom	PAVLOVCE NAD UHOM	VG-009	MB56.3S	2	11 167	3,54	396	3,73	417
43.	SK 812 233 555	SOBRANCE	PD Vínohr. Choňkovce	CHOŇKOVCE	TAS-005	MB50RSX	2	13 869	2,97	413	3,00	416
44.	SK 801 048 433	PIEŠŤANY	SPD Veselé	VESELÉ	HW-024	S100	5	12 421	3,57	444	3,35	416
45.	SK 801 464 050	HLOHOVEC	PD Dolné Otrokovce	LAPOŠ	RMN-019	S100	3	13 277	3,67	488	3,13	416
46.	SK 812 219 781	KOMÁRNO	AGROCOOP, a.s. Imeľ	AGROCOOP IMEĽ A.S.	HW-035	S50HB	2	11 896	3,37	401	3,49	416
47.	SK 801 126 470	BÁNOVCE NAD BEBRAVOU	PD Uhrovec, a.s.	UHROVEC	MAF-019	S88R	4	11 251	4,57	515	3,69	415
48.	SK 801 393 007	PIEŠŤANY	PVOD Drahovce	DRAHOVCE	ZAX-009	S50H	4	11 518	4,18	482	3,61	415
49.	SK 801 305 765	VELKÝ KRTÍŠ	Agrodr. Príbelce	AGRODRUŽSTVO PRÍBELCE	RMN-515	S100	4	12 196	3,42	417	3,40	415
50.	SK 801 531 589	HLOHOVEC	PD Dolné Otrokovce	LAPOŠ	HW-033	S82.9R	2	11 845	3,45	409	3,50	415

KRAVY S NAJvyššOU ÚŽITKOVOSŤOU ZA NORMOVANÉ LAKTÁCIE V KONTROLNOM ROKU PODĽA KG BIELKOVÍN - slov. strakaté plemeno a jeho kríženci

Por.	Číslo kravy	Okres	Podnik	Chov	Otec kravy Lin Reg	Plemeno	Por. lakt.	Mlieko [kg]	Tuk [%]	Bielkovina [kg]	Bielkovina [%]	Bielkovina [kg]
51.	SK 801 052 975	HLOHOVEC	PD Dolné Otrokovce	LAPOŠ	RSS-011	S100	5	12 125	3,34	406	3,42	414
52.	SK 812 027 270	MICHALOVCE	Gama PD Pavlovce nad Uhom	PAVLOVCE NAD UHOM	RHM-005	MB53.1HPI	3	12 665	2,87	364	3,27	414
53.	SK 801 521 571	PREŠOV	Agrofarma - K, s.r.o.	MEDZANY	HUC-002	S100	2	12 455	4,41	549	3,32	414
54.	SK 801 531 512	HLOHOVEC	PD Dolné Otrokovce	LAPOŠ	RMN-019	S100	2	11 775	3,75	442	3,51	414
55.	SK 801 252 881	KOMÁRNO	PD Búč	PD BÚČ	MAF-022	S50H	4	12 146	3,36	409	3,41	414
56.	SK 812 060 625	PREŠOV	KARPATOVKA, s.r.o.	CHMIŇANY	RAO-037	S100	1	10 749	4,25	456	3,85	414
57.	SK 801 048 420	PIEŠŤANY	SPD Veselé	VESELÉ	HW-024	S100	5	12 288	3,37	414	3,37	414
58.	SK 801 137 985	PREŠOV	KARPATOVKA, s.r.o.	CHMIŇANY	MAF-019	S63LRP	5	11 887	3,51	417	3,47	413
59.	SK 801 058 662	MARTIN	Turiec-Agro, s.r.o. T.Đur	SLOVENSKÉ PRAVNO	RHM-008	MB87.5X	5	12 207	3,61	441	3,38	413
60.	SK 812 133 864	KOMÁRNO	PD Sokolce	SOKOLCE	DIK-008	S50H	2	11 889	3,91	465	3,47	413
61.	SK 812 133 864	KOMÁRNO	PD Sokolce	RCH BODZA	DIK-008	S50H	2	11 889	3,91	465	3,47	413
62.	SK 801 231 395	KRUPINA	RD Cerovan, družstvo	HRUŠOV	HW-024	S63H	2	13 312	3,12	416	3,10	413
63.	SK 801 523 639	PREŠOV	PD SEKČOV Tulčík	TULČÍK	DIK-008	S100	3	11 740	3,64	428	3,51	412
64.	SK 812 052 156	SABINOV	PD so sídl.v Jarovniciach	JAROVNICE	RAO-037	S50R	2	11 273	3,85	434	3,66	412
65.	SK 801 440 140	LUČENEC	Agro-Insemas s.r.o.	VEĽKÁ NAD IPLOM	MAF-023	S86.8RP	3	11 818	4,16	492	3,49	412
66.	SK 812 228 805	TOPOLČANY	PPD Prašice v Jacovciach	PRAŠICE	RAO-033	S92.2R	2	11 415	3,23	368	3,61	412
67.	SK 812 228 805	TOPOLČANY	PPD Prašice v Jacovciach	JACOVCE	RAO-033	S92.2R	2	11 415	3,23	368	3,61	412
68.	SK 801 523 861	PREŠOV	PD SEKČOV Tulčík	TULČÍK	RSS-016	S100	2	11 440	3,67	420	3,60	412
69.	SK 812 061 065	PREŠOV	PD SEKČOV Tulčík	TULČÍK	ZAX-010	S100	2	11 566	4,51	522	3,55	411
70.	SK 801 429 574	DUNAJSKÁ STREDA	ŠKH Búšlak, s.r.o.	DUNAJSKÝ KLÁTOV	RAO-025	S50H	3	13 209	2,94	389	3,11	411
71.	SK 812 186 180	KOMÁRNO	PD Búč	PD BÚČ	HW-035	S50H	2	13 403	3,32	445	3,06	411
72.	SK 801 212 376	MARTIN	PD Belá - Dulice	BELÁ-DULICE	CIL-004	MB80.5HX	5	11 552	4,96	573	3,55	410
73.	SK 800 834 762	LIPTOVSKÝ MIKULÁŠ	Agro - Racio s.r.o.	L'UBEL'A	HW-024	S57.3XP	4	12 376	4,03	498	3,31	410
74.	SK 801 473 224	LUČENEC	AGROTOM s.r.o.	TOMÁŠOVCE	PLI-004	S50X	2	11 504	4,09	470	3,56	410
75.	SK 812 129 499	LIPTOVSKÝ MIKULÁŠ	PD Smrečany	ŽIAR	HW-037	S100	2	11 770	3,32	391	3,48	410
76.	SK 812 129 499	LIPTOVSKÝ MIKULÁŠ	PD Smrečany	ŽIAR	HW-037	S100	2	11 770	3,32	391	3,48	410
77.	SK 801 298 925	PIEŠŤANY	SPD Veselé	VESELÉ	RMN-015	S100	4	11 696	3,51	411	3,50	410
78.	SK 812 000 260	MICHALOVCE	RD Voľa	VOĽA	RET-011	S71.1R	2	11 501	3,19	367	3,56	409
79.	SK 800 791 944	TRENČÍN	PD Melčice - Lieskové	IVANOVCE VKK	HOD-009	S54.7R	5	12 170	4,11	500	3,36	409
80.	SK 801 358 819	HLOHOVEC	PD Dolné Otrokovce	LAPOŠ	CAN-003	MB50SX	3	11 954	3,40	406	3,42	409
81.	SK 800 854 093	LIPTOVSKÝ MIKULÁŠ	Farma Východná p.d.	VÝCHODNÁ	HOS-005	S50H	5	13 998	4,19	587	2,92	409
82.	SK 801 494 295	PIEŠŤANY	SPD Veselé	VESELÉ	RSS-013	S100	3	12 040	3,68	443	3,40	409
83.	SK 801 052 928	HLOHOVEC	PD Dolné Otrokovce	LAPOŠ	ZAX-009	S100	5	11 506	3,86	445	3,55	409
84.	SK 801 542 066	ILAVA	PD Pruské	BOHUNICE	DIK-008	S50RH	2	12 036	3,68	443	3,38	407
85.	SK 801 517 090	KRUPINA	RD Cerovan, družstvo	HRUŠOV	RAO-023	S91.9R	3	12 596	3,09	389	3,23	407
86.	SK 801 464 084	HLOHOVEC	PD Dolné Otrokovce	LAPOŠ	MAF-026	S93.8X	3	12 014	3,78	454	3,39	407
87.	SK 801 047 451	HLOHOVEC	PD Dolné Otrokovce	LAPOŠ	DIK-007	S78.2H	5	11 657	3,98	464	3,49	406
88.	SK 801 311 203	LIPTOVSKÝ MIKULÁŠ	PD Smrečany	ŽIAR	HW-024	S93.7X	3	11 455	3,86	442	3,55	406
89.	SK 801 311 203	LIPTOVSKÝ MIKULÁŠ	PD Smrečany	ŽIAR	HW-024	S93.7X	3	11 455	3,86	442	3,55	406
90.	SK 812 133 674	KOMÁRNO	PD Sokolce	SOKOLCE	EGE-014	S50H	3	13 720	2,41	331	2,96	406
91.	SK 812 133 674	KOMÁRNO	PD Sokolce	RCH BODZA	EGE-014	S50H	3	13 720	2,41	331	2,96	406
92.	SK 801 203 779	KOMÁRNO	AGROCOOP, a.s. Imeľ	AGROCOOP IMEĽ A.S.	MAF-022	S50H	4	10 640	4,15	441	3,82	406
93.	SK 812 052 167	SABINOV	PD so sídl.v Jarovniciach	JAROVNICE	RAO-037	S50RH	2	12 934	3,73	483	3,14	406
94.	SK 801 021 923	VEĽKÝ KRŤIŠ	Agrodr. Príbelce	AGRODRUŽSTVO PRÍBELCE	MAF-021	S100	5	11 007	3,34	368	3,69	406
95.	SK 800 435 578	PREŠOV	Agrofarma - K, s.r.o.	MEDZANY	DIK-005	S100	7	12 279	4,09	502	3,31	406
96.	SK 812 060 651	PREŠOV	KARPATOVKA, s.r.o.	CHMIŇANY	HUC-002	S100	1	11 181	4,16	465	3,63	406
97.	SK 800 582 269	NÁMESTOVO	PVOD Zubrohlava	ZUBROHLAVA	HW-025	S50HPX	6	11 090	4,44	492	3,66	406
98.	SK 801 425 500	TOPOLČANY	PPD Prašice v Jacovciach	PRAŠICE	HOD-010	S100	3	11 631	3,74	435	3,49	406
99.	SK 801 425 500	TOPOLČANY	PPD Prašice v Jacovciach	JACOVCE	HOD-010	S100	3	11 631	3,74	435	3,49	406
100.	SK 801 330 909	VEĽKÝ KRŤIŠ	PD Suché Brezovo-Veľk.Lom	VEĽKÝ LOM	RAO-026	S100	4	11 874	4,13	490	3,41	405

KRAVY S NAJVYŠŠOU ÚŽITKOVOSŤOU ZA NORMOVANÉ LAKTÁCIE V KONTROLNOM ROKU PODĽA KG BIELKOVÍN - holsteinské plemeno a jeho kríženci

Por.	Číslo kravy	Okres	Podnik	Chov	Otec kravy Lin Reg	Plemeno	Por. lakt.	Mlieko [kg]	Tuk [%]	Bielkovina [kg]	Bielkovina [%]	Bielkovina [kg]
1.	SK 801 550 815	NOVÉ ZÁMKY	AgroContract mlieč. farma	JASOVÁ	MED-022	H87.5X	3	19 443	3,50	681	3,09	602
2.	SK 801 436 201	NOVÉ ZÁMKY	AgroContract mlieč. farma	JASOVÁ	PEL-030	H100	4	18 227	3,64	665	3,17	578
3.	SK 801 559 797	NOVÉ ZÁMKY	AGROCONTRACT a.s.	MIKULÁŠ	MED-024	H100	2	16 464	3,51	579	3,41	562
4.	SK 812 212 510	NOVÉ ZÁMKY	AgroContract mlieč. farma	JASOVÁ	GAD-010	H100	2	16 650	3,53	589	3,30	550
5.	SK 801 550 860	NOVÉ ZÁMKY	AgroContract mlieč. farma	JASOVÁ	FOM-025	H100	3	17 473	3,62	633	3,12	545
6.	SK 801 490 968	PARTIZÁNSKE	PDP Veľké Uherce	ŽABOKREKY	BS-053	H90.2R	3	15 914	3,08	490	3,39	540
7.	SK 801 490 968	PARTIZÁNSKE	PDP Veľké Uherce	VEĽKÉ UHERCE	BS-053	H90.2R	3	15 914	3,08	490	3,39	540
8.	SK 812 131 216	RIMAVSKÁ SOBOTA	AGROBAN s.r.o.	BÁTKA	MED-022	H100	2	19 175	2,77	532	2,78	534
9.	SK 812 183 318	RIMAVSKÁ SOBOTA	AGROBAN s.r.o.	BÁTKA	MED-023	H100	2	16 552	3,17	525	3,21	532
10.	SK 801 198 641	VELKÝ KRTÍŠ	PD Suché Brezovo-Veľk.Lom	VEĽKÝ LOM	MZA-001	H93.8S	4	17 603	2,87	505	3,01	530
11.	SK 801 550 883	NOVÉ ZÁMKY	AgroContract mlieč. farma	JASOVÁ	MED-020	H100	3	16 126	3,21	518	3,27	528
12.	SK 812 212 761	NOVÉ ZÁMKY	AgroContract mlieč. farma	JASOVÁ	AML-007	H100	2	15 965	3,78	605	3,29	526
13.	SK 812 212 527	NOVÉ ZÁMKY	AgroContract mlieč. farma	JASOVÁ	BW-049	H100	2	15 580	3,84	599	3,37	525
14.	SK 801 482 130	PIEŠŤANY	PVOD Kočín	ŠTERUSY	AND-004	R93.7M	2	13 988	4,53	633	3,73	522
15.	SK 801 309 958	PIEŠŤANY	PVOD Kočín	ŠTERUSY	FBE-507	R75X	3	17 383	3,13	544	3,00	522
16.	SK 801 273 504	NOVÉ ZÁMKY	AgroContract mlieč. farma	JASOVÁ	BW-037	H100	4	17 558	3,48	612	2,96	520
17.	SK 812 183 312	RIMAVSKÁ SOBOTA	AGROBAN s.r.o.	BÁTKA	MED-023	H75X	2	15 613	3,38	528	3,32	519
18.	SK 801 273 574	NOVÉ ZÁMKY	AgroContract mlieč. farma	JASOVÁ	MED-019	H89.9S	4	15 596	4,41	688	3,32	518
19.	SK 812 039 026	TRNAVA	Farma Majcichov	VLČKOVCE	JUX-010	H54R	3	15 839	4,63	733	3,27	518
20.	SK 801 484 624	NOVÉ ZÁMKY	AGROCONTRACT a.s.	MIKULÁŠ	MED-020	H88.7R	3	16 675	3,76	627	3,10	518
21.	SK 812 212 787	NOVÉ ZÁMKY	AgroContract mlieč. farma	JASOVÁ	AML-007	H100	2	16 880	3,33	562	3,06	518
22.	SK 801 534 501	MARTIN	Turieč-Agro, s.r.o. T.Ďur	SLOVENSKÉ PRAVNO	ORK-003	R50MBX	3	13 905	4,04	562	3,72	517
23.	SK 812 212 789	NOVÉ ZÁMKY	AgroContract mlieč. farma	JASOVÁ	LU-045	H100	2	16 375	3,86	633	3,15	517
24.	SK 801 550 951	NOVÉ ZÁMKY	AgroContract mlieč. farma	JASOVÁ	BW-049	H100	3	15 527	4,04	628	3,33	517
25.	SK 812 030 150	NOVÉ ZÁMKY	AGROCONTRACT a.s.	MIKULÁŠ	BS-050	H100	3	15 833	3,67	581	3,25	514
26.	SK 801 398 797	TRNAVA	Farma Majcichov	VLČKOVCE	SOM-028	H93.8S	4	17 557	3,67	645	2,93	514
27.	SK 801 485 883	DUNAJSKÁ STREDA	PD Okoč - Sokolec	OKOČ	LUS-015	H100	3	15 396	4,32	665	3,34	514
28.	SK 812 183 499	RIMAVSKÁ SOBOTA	AGROBAN s.r.o.	BÁTKA	MED-022	H93.8X	2	16 638	3,03	505	3,09	514
29.	SK 801 511 167	VELKÝ KRTÍŠ	PD Suché Brezovo-Veľk.Lom	VEĽKÝ LOM	COK-002	R50S	4	16 293	3,20	522	3,15	513
30.	SK 812 029 215	NOVÉ ZÁMKY	AgroContract mlieč. farma	JASOVÁ	BS-050	H100	2	14 915	4,42	660	3,44	513
31.	SK 801 550 977	NOVÉ ZÁMKY	AgroContract mlieč. farma	JASOVÁ	BW-051	H100	2	16 489	4,17	689	3,10	512
32.	SK 812 176 332	TRNAVA	Farma Majcichov	VLČKOVCE	MED-025	H100	2	16 568	3,98	659	3,09	512
33.	SK 801 411 441	RIMAVSKÁ SOBOTA	AGROBAN s.r.o.	BÁTKA	ELL-006	H100	3	15 921	2,62	418	3,21	511
34.	SK 801 550 847	NOVÉ ZÁMKY	AgroContract mlieč. farma	JASOVÁ	MED-019	H100	4	16 179	3,88	629	3,16	511
35.	SK 812 212 563	NOVÉ ZÁMKY	AgroContract mlieč. farma	JASOVÁ	LU-039	H90.7X	2	17 591	3,23	568	2,90	510
36.	SK 801 411 368	RIMAVSKÁ SOBOTA	AGROBAN s.r.o.	BÁTKA	CHP-005	H93.8X	3	15 438	3,50	540	3,30	510
37.	SK 812 030 134	NOVÉ ZÁMKY	AGROCONTRACT a.s.	MIKULÁŠ	BW-049	H100	3	16 424	3,64	599	3,08	507
38.	SK 812 212 747	NOVÉ ZÁMKY	AgroContract mlieč. farma	JASOVÁ	BW-049	H100	2	16 888	3,33	563	3,00	506
39.	SK 812 232 520	RIMAVSKÁ SOBOTA	AGROBAN s.r.o.	BÁTKA	PEL-051	H100	2	14 479	4,16	602	3,50	506
40.	SK 801 427 302	DUNAJSKÁ STREDA	PD Okoč - Sokolec	OKOČ	LEO-005	H100	4	15 034	3,90	587	3,37	506
41.	SK 801 509 855	DUNAJSKÁ STREDA	PD Okoč - Sokolec	OKOČ	MED-025	H100	3	14 922	4,26	636	3,39	506
42.	SK 812 187 509	NOVÉ ZÁMKY	AGROCONTRACT a.s.	MIKULÁŠ	MED-020	H100	2	14 510	4,00	580	3,49	506
43.	SK 801 540 520	ZVOLEN	PD Očová	DÚBRAVY	MED-023	H89.1S	2	13 958	3,22	449	3,62	506
44.	SK 812 039 148	TRNAVA	Farma Majcichov	VLČKOVCE	BS-052	R56.2H	3	14 688	4,02	591	3,44	505
45.	SK 801 466 437	ZVOLEN	PD Dobrá Niva, a.s.	SÁSA	MED-013	H50PR	3	15 314	3,62	555	3,29	505
46.	SK 801 273 605	NOVÉ ZÁMKY	AgroContract mlieč. farma	JASOVÁ	MED-019	H100	4	17 139	3,14	539	2,94	504
47.	SK 801 350 061	PIEŠŤANY	PVOD Kočín	ŠTERUSY	ORK-003	R100	4	15 065	3,74	563	3,34	503
48.	SK 801 484 602	NOVÉ ZÁMKY	AGROCONTRACT a.s.	MIKULÁŠ	MED-017	H100	3	17 249	3,32	574	2,91	503
49.	SK 801 550 824	NOVÉ ZÁMKY	AgroContract mlieč. farma	JASOVÁ	MED-019	H100	3	14 406	4,18	602	3,49	502
50.	SK 812 134 127	DUNAJSKÁ STREDA	PD Okoč - Sokolec	OKOČ	MED-025	H100	2	15 301	3,75	574	3,28	502

KRAVY S NAJVYŠŠOU ÚŽITKOVOSŤOU ZA NORMOVANÉ LAKTÁCIE V KONTROLNOM ROKU PODĽA KG BIELKOVÍN - holsteinské plemeno a jeho kríženci

Por.	Číslo kravy	Okres	Podnik	Chov	Otec kravy Lin Reg	Plemeno	Por. lakt.	Mlieko [kg]	Tuk [%]	Bielkovina [kg]	Bielkovina [%]	[kg]
51.	SK 801 097 610	NOVÉ ZÁMKY	AgroContract mlieč. farma	JASOVÁ	PEL-030	H100	5	16 774	3,64	611	2,99	502
52.	SK 812 029 189	NOVÉ ZÁMKY	AgroContract mlieč. farma	JASOVÁ	GAD-010	H100	2	14 814	4,23	627	3,39	502
53.	SK 812 232 552	RIMAVSKÁ SOBOTA	AGROBAN s.r.o.	BÁTKA	PEL-043	H88.3S	2	16 513	3,35	554	3,03	501
54.	SK 801 574 174	DUNAJSKÁ STREDA	PD v Jurovej	BAKA	LU-038	H100	3	15 823	3,61	571	3,17	501
55.	SK 812 030 103	NOVÉ ZÁMKY	AGROCONTRACT a.s.	MIKULÁŠ	LU-040	H100	3	14 298	4,03	576	3,50	501
56.	SK 801 558 413	BÁNOVCE NAD BEBRAVOU	MVL AGRO sro M. Chlievany	VELKÉ HOSTE	MED-020	H100	3	16 260	3,52	572	3,08	501
57.	SK 801 483 197	HLOHOVEC	PD Hlohovec	SASINKOVO	BRK-001	H100	2	13 949	4,69	655	3,58	500
58.	SK 801 436 011	NOVÉ ZÁMKY	AgroContract mlieč. farma	JASOVÁ	PEL-028	H75RX	3	16 163	3,64	589	3,09	499
59.	SK 812 030 467	NOVÉ ZÁMKY	AGROCONTRACT a.s.	MIKULÁŠ	BS-050	H100	2	15 007	3,94	591	3,32	499
60.	SK 801 488 371	LEVICE	PD Žemberovce	SELEC	COK-002	R58.2S	3	14 357	4,11	591	3,47	499
61.	CZ 181 400 972	NOVÉ ZÁMKY	AGROCONTRACT a.s.	MIKULÁŠ	KIAN	H50RM	4	14 384	4,45	640	3,46	498
62.	SK 812 004 557	DUNAJSKÁ STREDA	PD Okoč - Sokolec	OKOČ	JUX-010	H93.8X	3	14 414	4,26	614	3,45	497
63.	SK 812 003 200	PARTIZÁNSKE	PDP Veľké Uherce	ŽABOKREKY	CHP-501	H90.6R	3	13 507	3,69	499	3,68	497
64.	SK 812 003 200	PARTIZÁNSKE	PDP Veľké Uherce	VEĽKÉ UHERCE	CHP-501	H90.6R	3	13 507	3,69	499	3,68	497
65.	SK 801 484 632	NOVÉ ZÁMKY	AGROCONTRACT a.s.	MIKULÁŠ	BOMAZ MARION E	H100	3	12 797	5,22	668	3,88	497
66.	SK 812 212 558	NOVÉ ZÁMKY	AgroContract mlieč. farma	JASOVÁ	MNA-019	H100	2	16 303	3,53	577	3,04	496
67.	SK 812 005 713	DUNAJSKÁ STREDA	PD Okoč - Sokolec	OKOČ	GAD-008	H100	2	14 788	3,73	552	3,35	496
68.	SK 812 141 050	MALACKY	FirstFarms Agra M s.r.o.	PLAVECKÝ ŠTVRTOK	MED-025	H75R	3	14 615	3,50	512	3,39	495
69.	SK 812 232 748	RIMAVSKÁ SOBOTA	AGROBAN s.r.o.	BÁTKA	MED-020	H100	2	16 518	3,37	558	2,99	495
70.	SK 812 032 936	DUNAJSKÁ STREDA	PD Okoč - Sokolec	OKOČ	JUX-010	H68.8X	3	14 276	4,34	619	3,46	495
71.	SK 801 442 859	RIMAVSKÁ SOBOTA	AGROBAN s.r.o.	BÁTKA	EMY-009	H100	4	17 514	3,26	571	2,82	494
72.	SK 812 153 256	PIEŠŤANY	PVOD Kočín	ŠTERUSY	ORK-004	R100	2	14 573	3,76	548	3,39	494
73.	SK 801 483 153	HLOHOVEC	PD Hlohovec	SASINKOVO	BRK-001	H100	3	15 458	3,72	575	3,19	493
74.	SK 801 309 696	PIEŠŤANY	PVOD Kočín	ŠTERUSY	CAL-508	R100	4	16 139	3,81	616	3,05	493
75.	SK 801 314 899	DUNAJSKÁ STREDA	PD Okoč - Sokolec	OKOČ	RAR-002	H100	4	14 998	4,07	611	3,28	493
76.	SK 812 211 488	NOVÉ MESTO NAD VÁHOM	PD Bošáca	BOŠÁCA VKK	SOG-011	R74.8S	2	14 185	3,69	524	3,47	492
77.	SK 812 232 723	RIMAVSKÁ SOBOTA	AGROBAN s.r.o.	BÁTKA	MED-020	H100	2	15 414	3,83	590	3,19	492
78.	SK 812 187 555	NOVÉ ZÁMKY	AGROCONTRACT a.s.	MIKULÁŠ	MED-022	H100	2	14 742	3,93	580	3,33	492
79.	SK 801 234 062	NOVÉ ZÁMKY	AGROCONTRACT a.s.	MIKULÁŠ	BES-011	H100	4	16 143	3,64	588	3,04	491
80.	SK 801 532 254	HLOHOVEC	FOOD FARM s.r.o.	DOLNÉ TRHOVIŠTE	PEL-051	H100	2	13 693	3,88	531	3,58	491
81.	SK 801 439 530	TRNAVA	Farma Majcichov	VLČKOVCE	ORD-002	R50DH	4	14 794	4,83	715	3,32	491
82.	SK 812 029 140	NOVÉ ZÁMKY	AgroContract mlieč. farma	JASOVÁ	LU-040	H100	2	14 784	3,72	550	3,32	491
83.	SK 812 212 766	NOVÉ ZÁMKY	AgroContract mlieč. farma	JASOVÁ	LU-045	H100	2	16 348	3,53	578	3,00	490
84.	SK 801 298 757	PEZINOK	PD v Šenkviaciach	ŠENKVICE	FOM-025	H100	4	15 532	3,87	601	3,16	490
85.	SK 801 550 856	NOVÉ ZÁMKY	AgroContract mlieč. farma	JASOVÁ	MED-019	H100	3	15 133	3,61	547	3,24	490
86.	SK 812 018 639	PARTIZÁNSKE	PDP Veľké Uherce	VKK VEĽKÉ UHERCE	MED-025	H100	2	13 901	4,49	624	3,52	490
87.	SK 801 223 168	HLOHOVEC	FOOD FARM s.r.o.	DOLNÉ TRHOVIŠTE	MED-020	H100	4	15 204	3,49	530	3,22	490
88.	SK 812 019 184	RIMAVSKÁ SOBOTA	AGROBAN s.r.o.	BÁTKA	MED-023	H100	3	15 624	2,70	422	3,13	489
89.	SK 812 232 762	LUČENEC	Agro-Insemas s.r.o.	AGRO-INSEMAS S.R.O. RÁTKA	MED-024	H93.8R	2	14 460	4,04	584	3,38	489
90.	SK 812 183 352	RIMAVSKÁ SOBOTA	AGROBAN s.r.o.	BÁTKA	MED-022	H100	2	15 575	3,76	586	3,14	489
91.	SK 801 559 307	DUNAJSKÁ STREDA	PD Okoč - Sokolec	OKOČ	BS-053	H87.5X	3	14 706	3,58	527	3,32	489
92.	SK 801 516 121	TRNAVA	Farma Majcichov	VLČKOVCE	BS-052	R55.1HS	4	13 734	4,92	676	3,55	488
93.	SK 812 039 642	MARTIN	Turiec-Agro, s.r.o. T.Đur	SLOVENSKÉ PRAVNO	ELL-006	H100	3	16 175	2,92	473	3,02	488
94.	SK 801 559 836	NOVÉ ZÁMKY	AT Dunaj s.r.o.	DUBNÍK	MNA-014	H100	3	16 024	2,88	461	3,04	488
95.	SK 801 358 078	HLOHOVEC	FOOD FARM s.r.o.	DOLNÉ TRHOVIŠTE	BS-050	H93.7X	3	16 504	3,05	503	2,95	488
96.	SK 801 336 862	NOVÉ ZÁMKY	AGROCONTRACT a.s.	MIKULÁŠ	MED-019	H100	4	14 664	4,04	592	3,33	488
97.	SK 801 336 949	NOVÉ ZÁMKY	AGROCONTRACT a.s.	MIKULÁŠ	MED-019	H100	3	14 805	3,75	556	3,29	488
98.	SK 801 550 919	NOVÉ ZÁMKY	AgroContract mlieč. farma	JASOVÁ	MED-020	H100	2	16 804	3,42	575	2,90	488
99.	SK 801 517 719	RIMAVSKÁ SOBOTA	AGROBAN s.r.o.	BÁTKA	BES-021	H90.6S	3	15 605	3,62	566	3,12	487
100.	SK 801 484 660	NOVÉ ZÁMKY	AGROCONTRACT a.s.	MIKULÁŠ	MED-017	H100	3	14 268	4,09	584	3,41	487

KRAVY S NAJVYŠŠOU ÚŽITKOVOSŤOU ZA NORMOVANÉ LAKTÁCIE V KONTROLNOM ROKU PODĽA KG BIELKOVÍN - slov. pinzgauské plemeno a jeho kríženci

Por.	Číslo kravy	Okres	Podnik	Chov	Otec kravy Lin Reg	Plemeno	Por. lakt.	Mlieko [kg]	Tuk [%]	Tuk [kg]	Bielkovina [%]	Bielkovina [kg]
1.	SK 800 887 576	ZVOLEN	PD Dobrá Niva, a.s.	SÁSA	GOZ-001	P68.8R	5	14 802	3,81	565	3,12	462
2.	SK 801 230 752	RUŽOMBEROK	PD Lisková - Sliache	STREDNÝ SLIAČ	NOB-004	P58.2SMR	4	11 270	3,22	363	3,37	379
3.	SK 801 337 702	RUŽOMBEROK	PD Likavka	MARTINČEK	SPE-002	P61.4RX	4	11 983	4,25	510	3,13	376
4.	SK 801 037 166	TVRDOŠÍN	PD Trsteník	TRSTENÁ	REM-002	P93R	5	10 102	3,67	371	3,33	336
5.	SK 801 037 166	TVRDOŠÍN	PD Trsteník	PD TRSTENÍK - TRSTENÁ	REM-002	P93R	5	10 102	3,67	371	3,33	336
6.	SK 801 037 464	TVRDOŠÍN	PD Trsteník	TRSTENÁ	SPE-002	P81.3R	4	9 156	4,48	410	3,57	327
7.	SK 801 037 464	TVRDOŠÍN	PD Trsteník	PD TRSTENÍK - TRSTENÁ	SPE-002	P81.3R	4	9 156	4,48	410	3,57	327
8.	SK 801 076 098	LIPTOVSKÝ MIKULÁŠ	PD Kvačany	LIPTOVSKÉ KVAČANY	TOL-502	P56.3HR	5	9 642	4,67	450	3,38	326
9.	SK 800 847 658	LIPTOVSKÝ MIKULÁŠ	Agria Lipt. Ondrej, a.s.	LIPT.PORÚBKA	MCA-002	P71.9R	5	8 865	4,41	391	3,59	318
10.	SK 800 412 169	LIPTOVSKÝ MIKULÁŠ	PD Kvačany	LIPTOVSKÉ KVAČANY	GOZ-003	P87.5R	8	9 439	3,79	358	3,34	315
11.	SK 801 304 914	RUŽOMBEROK	PD Ludrová	LIPT.ŠTIAVNICA	NUS-002	P87.5H	4	9 326	3,16	295	3,38	315
12.	SK 801 037 228	TVRDOŠÍN	PD Trsteník	TRSTENÁ	REM-002	P100	4	9 023	3,65	330	3,44	311
13.	SK 801 037 228	TVRDOŠÍN	PD Trsteník	PD TRSTENÍK - TRSTENÁ	REM-002	P100	4	9 023	3,65	330	3,44	311
14.	SK 801 444 090	LIPTOVSKÝ MIKULÁŠ	PD Kvačany	LIPTOVSKÉ KVAČANY	NOB-004	P81.3R	3	8 046	5,02	404	3,69	297
15.	SK 812 173 051	TVRDOŠÍN	PD Trsteník	TRSTENÁ	RBN-004	P91.4R	2	8 101	4,05	328	3,64	295
16.	SK 812 173 051	TVRDOŠÍN	PD Trsteník	PD TRSTENÍK - TRSTENÁ	RBN-004	P91.4R	2	8 101	4,05	328	3,64	295
17.	SK 801 297 426	DOLNÝ KUBÍN	PD Horná Lehota	HORNÁ LEHOTA	GOZ-001	P72.1R	2	8 573	3,95	339	3,42	293
18.	SK 801 076 041	LIPTOVSKÝ MIKULÁŠ	PD Kvačany	LIPTOVSKÉ KVAČANY	ZAX-007	P53.5S	4	8 704	4,93	429	3,35	291
19.	SK 801 304 176	LIPTOVSKÝ MIKULÁŠ	PD Kvačany	LIPTOVSKÉ KVAČANY	SPE-002	P56.2R	4	9 161	3,76	344	3,18	291
20.	SK 812 173 050	TVRDOŠÍN	PD Trsteník	TRSTENÁ	SPE-004	P100	2	8 637	3,49	301	3,37	291
21.	SK 812 173 050	TVRDOŠÍN	PD Trsteník	PD TRSTENÍK - TRSTENÁ	SPE-004	P100	2	8 637	3,49	301	3,37	291
22.	SK 800 502 011	TVRDOŠÍN	PD Trsteník	TRSTENÁ	KOB-501	P100	5	8 734	3,59	314	3,25	284
23.	SK 800 502 011	TVRDOŠÍN	PD Trsteník	PD TRSTENÍK - TRSTENÁ	KOB-501	P100	5	8 734	3,59	314	3,25	284
24.	SK 801 277 211	STARÁ ĽUBOVŇA	TOMAK s.r.o. PODOLÍNEC	PODOLÍNEC	RBN-502	P65.7R	4	8 730	3,54	309	3,24	283
25.	SK 800 765 934	LIPTOVSKÝ MIKULÁŠ	Agria Lipt. Ondrej, a.s.	LIPT.PORÚBKA	MCA-002	P100	6	8 212	3,45	283	3,42	281
26.	SK 800 740 843	DOLNÝ KUBÍN	PD Horná Lehota	HORNÁ LEHOTA	NOB-001	P66.5XR	5	7 925	4,03	319	3,51	278
27.	SK 812 220 966	RUŽOMBEROK	PD Ludrová	LIPT.ŠTIAVNICA	NOB-003	P100	2	8 837	3,58	317	3,12	275
28.	SK 801 037 160	TVRDOŠÍN	PD Trsteník	TRSTENÁ	REM-002	P74.9R	5	8 337	4,43	369	3,28	274
29.	SK 800 705 201	LIPTOVSKÝ MIKULÁŠ	Agria Lipt. Ondrej, a.s.	LIPT.PORÚBKA	MCA-002	P100	6	8 416	3,59	302	3,25	274
30.	SK 800 672 310	LIPTOVSKÝ MIKULÁŠ	Agria Lipt. Ondrej, a.s.	VAVRIŠOVO	MCA-002	P75R	6	7 805	4,04	315	3,49	272
31.	SK 812 009 486	LIPTOVSKÝ MIKULÁŠ	RD Hybe	HYBE	NUS-002	P100	2	8 458	3,79	321	3,21	272
32.	SK 801 297 432	DOLNÝ KUBÍN	PD Horná Lehota	HORNÁ LEHOTA	GOZ-001	P62.5RX	2	8 406	3,47	292	3,16	266
33.	SK 801 391 971	STARÁ ĽUBOVŇA	TOMAK s.r.o. PODOLÍNEC	PODOLÍNEC	RBN-502	P62.5R	3	7 602	4,44	337	3,49	266
34.	SK 801 449 107	LIPTOVSKÝ MIKULÁŠ	Agria Lipt. Ondrej, a.s.	LIPT.PORÚBKA	NOB-004	P90.6A	3	7 487	4,00	299	3,53	264
35.	SK 801 254 698	NÁMESTOVO	PD MAGURA Rabča	RABČA	REM-503	P50MBX	3	7 728	4,66	360	3,40	263
36.	SK 801 417 911	NÁMESTOVO	PD MAGURA Rabča	RABČA	REM-503	P50MBX	4	7 536	4,16	313	3,47	261
37.	SK 801 230 990	LIPTOVSKÝ MIKULÁŠ	Agria Lipt. Ondrej, a.s.	LIPT.PORÚBKA	NUS-003	P100	3	7 187	4,37	314	3,63	261
38.	SK 800 502 188	TVRDOŠÍN	PD Trsteník	TRSTENÁ	MCA-002	P88.8R	7	7 669	3,57	274	3,39	260
39.	SK 800 502 188	TVRDOŠÍN	PD Trsteník	PD TRSTENÍK - TRSTENÁ	MCA-002	P88.8R	7	7 669	3,57	274	3,39	260
40.	SK 801 503 655	RUŽOMBEROK	PD Ludrová	LIPT.ŠTIAVNICA	LUZ-004	P90.7R	3	7 904	3,44	271	3,29	260
41.	SK 801 116 595	LIPTOVSKÝ MIKULÁŠ	Agria Lipt. Ondrej, a.s.	LIPT.PORÚBKA	REM-002	P100	5	7 501	3,96	297	3,46	259
42.	SK 801 391 965	STARÁ ĽUBOVŇA	TOMAK s.r.o. PODOLÍNEC	PODOLÍNEC	RBN-502	P50R	3	7 723	3,65	282	3,36	259
43.	SK 801 489 003	TVRDOŠÍN	PD Trsteník	TRSTENÁ	KAZ-002	P90R	2	7 288	3,92	285	3,56	259
44.	SK 801 489 003	TVRDOŠÍN	PD Trsteník	PD TRSTENÍK - TRSTENÁ	KAZ-002	P90R	2	7 288	3,92	285	3,56	259
45.	SK 812 130 703	LIPTOVSKÝ MIKULÁŠ	Agria Lipt. Ondrej, a.s.	LIPT.PORÚBKA	LS-664	P100	2	7 246	3,99	289	3,58	259
46.	SK 800 508 688	NÁMESTOVO	AGROVEX Novoť, družstvo	NOVOŤ	LR-574	P60.2MBL	7	7 352	4,30	316	3,52	259
47.	SK 801 171 882	NÁMESTOVO	PD so sídlom v Lokci	LOKCA	MCA-002	P92.3M	4	7 623	3,43	261	3,37	257
48.	SK 800 502 382	TVRDOŠÍN	PD Trsteník	TRSTENÁ	MCA-002	P100	6	7 036	3,90	274	3,63	255
49.	SK 800 502 382	TVRDOŠÍN	PD Trsteník	PD TRSTENÍK - TRSTENÁ	MCA-002	P100	6	7 036	3,90	274	3,63	255
50.	SK 801 488 689	TVRDOŠÍN	PD Trsteník	TRSTENÁ	KAZ-002	P93.7X	2	7 873	3,51	276	3,24	255

KRAVY S NAJVYŠŠOU ÚŽITKOVOSŤOU ZA NORMOVANÉ LAKTÁCIE V KONTROLNOM ROKU PODĽA KG BIELKOVÍN - slov. pinzgauské plemeno a jeho kríženci

Por.	Číslo kravy	Okres	Podnik	Chov	Otec kravy Lin Reg	Plemeno	Por. lakt.	Mlieko [kg]	Tuk [%]	Tuk [kg]	Bielkovina [%]	Bielkovina [kg]
51.	SK 801 488 689	TVRDOŠÍN	PD Trsteník	PD TRSTENÍK - TRSTENÁ	KAZ-002	P93.7X	2	7 873	3,51	276	3,24	255
52.	SK 801 230 967	LIPTOVSKÝ MIKULÁŠ	Agria Lipt. Ondrej, a.s.	LIPT.PORÚBKA	NUS-003	P100	4	6 931	4,06	281	3,68	255
53.	SK 801 417 342	LIPTOVSKÝ MIKULÁŠ	Agria Lipt. Ondrej, a.s.	LIPT.PORÚBKA	NOB-004	P89.1A	4	7 769	3,77	292	3,28	255
54.	SK 801 417 129	RUŽOMBEROK	PD Ludrová	LIPT.ŠTIAVNICA	SPE-002	P100	3	7 088	3,69	262	3,59	255
55.	SK 801 091 226	LIPTOVSKÝ MIKULÁŠ	AGRONOVA Liptov, s.r.o.	PROSIEK	TOL-502	P50RX	4	7 502	3,62	272	3,39	254
56.	SK 801 346 810	LIPTOVSKÝ MIKULÁŠ	Agria Lipt. Ondrej, a.s.	LIPT.PORÚBKA	SPE-002	P100	4	6 541	3,99	261	3,87	253
57.	SK 800 291 789	LIPTOVSKÝ MIKULÁŠ	Agria Lipt. Ondrej, a.s.	LIPT.PORÚBKA	SBA-001	P62.5XR	8	7 486	3,71	277	3,38	253
58.	SK 801 185 192	LIPTOVSKÝ MIKULÁŠ	Agria Lipt. Ondrej, a.s.	LIPT.PORÚBKA	NOB-004	P100	3	6 605	4,34	287	3,82	252
59.	SK 801 579 877	LIPTOVSKÝ MIKULÁŠ	RD Hybe	HYBE	NOB-004	P100	2	6 997	4,27	299	3,60	252
60.	SK 812 125 500	STARÁ ĽUBOVŇA	PD Nová Ľubovňa	NOVÁ ĽUBOVŇA	RAO-012	P53.1S	2	7 513	3,28	246	3,34	251
61.	SK 801 513 479	STARÁ ĽUBOVŇA	TOMAK s.r.o. PODOLÍNEC	PODOLÍNEC	NOB-004	P77.5RA	2	6 898	3,88	267	3,64	251
62.	SK 801 489 077	TVRDOŠÍN	PD Trsteník	ÚSTIE	TOL-506	P100	2	7 435	4,58	340	3,38	251
63.	SK 801 004 423	LIPTOVSKÝ MIKULÁŠ	PD Kvačany	LIPTOVSKÉ KVAČANY	TOL-502	P49.2SR	6	7 413	3,99	296	3,38	251
64.	SK 801 537 514	DOLNÝ KUBÍN	PD Horná Lehota	HORNÁ LEHOTA	MCA-002	P62.5RX	2	8 831	3,45	304	2,84	250
65.	SK 801 392 752	LIPTOVSKÝ MIKULÁŠ	Agria Lipt. Ondrej, a.s.	LIPT.PORÚBKA	LS-664	P80.5R	3	8 505	3,34	284	2,94	250
66.	SK 812 011 164	LIPTOVSKÝ MIKULÁŠ	Agria Lipt. Ondrej, a.s.	LIPT.PORÚBKA	NOB-004	P89M	2	7 287	3,42	249	3,43	250
67.	SK 800 763 316	RUŽOMBEROK	PD Ludrová	LIPT.ŠTIAVNICA	MCA-002	P93.1R	5	7 676	3,22	247	3,25	250
68.	SK 812 178 557	LIPTOVSKÝ MIKULÁŠ	Agria Lipt. Ondrej, a.s.	LIPT.PORÚBKA	AER-001	P92.5R	2	7 015	4,21	296	3,56	249
69.	SK 801 391 938	STARÁ ĽUBOVŇA	TOMAK s.r.o. PODOLÍNEC	PODOLÍNEC	RAO-012	P53.1S	3	7 618	3,93	299	3,27	249
70.	SK 801 444 949	DOLNÝ KUBÍN	PD v Párnici	PÁRNICA	MCA-002	P50RX	2	7 976	3,02	241	3,12	249
71.	SK 801 037 636	TVRDOŠÍN	PD Trsteník	TRSTENÁ	NOB-004	P82.4R	3	7 555	3,52	266	3,29	248
72.	SK 801 037 636	TVRDOŠÍN	PD Trsteník	PD TRSTENÍK - TRSTENÁ	NOB-004	P82.4R	3	7 555	3,52	266	3,29	248
73.	SK 801 513 411	STARÁ ĽUBOVŇA	TOMAK s.r.o. PODOLÍNEC	PODOLÍNEC	COS-002	P100	2	7 523	3,88	292	3,30	248
74.	SK 801 503 870	LIPTOVSKÝ MIKULÁŠ	Agria Lipt. Ondrej, a.s.	LIPT.PORÚBKA	LS-664	P100	3	7 035	3,41	240	3,51	247
75.	SK 801 185 075	LIPTOVSKÝ MIKULÁŠ	Agria Lipt. Ondrej, a.s.	LIPT.PORÚBKA	NOB-004	P90.3A	4	7 354	3,85	283	3,36	247
76.	SK 801 025 503	LIPTOVSKÝ MIKULÁŠ	Agria Lipt. Ondrej, a.s.	LIPT.PORÚBKA	GOZ-001	P100	5	7 793	4,08	318	3,17	247
77.	SK 801 171 302	LIPTOVSKÝ MIKULÁŠ	Agria Lipt. Ondrej, a.s.	LIPT.PORÚBKA	AER-001	P67.5XR	5	7 214	3,95	285	3,41	246
78.	SK 812 178 634	LIPTOVSKÝ MIKULÁŠ	Agria Lipt. Ondrej, a.s.	LIPT.PORÚBKA	AER-001	P92.5R	1	6 463	4,28	277	3,81	246
79.	SK 812 281 887	LIPTOVSKÝ MIKULÁŠ	Agria Lipt. Ondrej, a.s.	LIPT.PORÚBKA	REM-003	P100	1	7 387	3,06	226	3,33	246
80.	SK 812 209 337	NÁMESTOVO	DAKNA Námestovo	FARMA KLIN	MCA-002	P53.1SR	1	7 622	3,77	287	3,22	245
81.	SK 812 209 337	NÁMESTOVO	DAKNA Námestovo	ZÁBIEDOVO	MCA-002	P53.1SR	1	7 622	3,77	287	3,22	245
82.	SK 801 370 182	SPIŠSKÁ NOVÁ VES	PD Odorín	ODORÍN	MCA-002	P72.3R	3	7 590	3,59	273	3,23	245
83.	SK 812 266 283	NÁMESTOVO	PD MAGURA Rabča	RABČA	REM-503	P53.1SMB	1	7 316	3,61	264	3,34	244
84.	SK 801 503 877	LIPTOVSKÝ MIKULÁŠ	Agria Lipt. Ondrej, a.s.	LIPT.PORÚBKA	LS-664	P71.1R	3	7 457	3,51	262	3,28	244
85.	SK 812 130 554	RUŽOMBEROK	PD Lisková - Sliache	STREDNÝ SLIAČ	NOB-004	P54.3RS	2	7 164	3,65	261	3,41	244
86.	SK 800 740 857	DOLNÝ KUBÍN	PD Horná Lehota	HORNÁ LEHOTA	NUS-001	P50XR	4	7 471	3,68	275	3,27	244
87.	SK 801 417 320	LIPTOVSKÝ MIKULÁŠ	Agria Lipt. Ondrej, a.s.	LIPT.PORÚBKA	NOB-004	P100	3	6 639	4,17	277	3,68	244
88.	SK 801 304 155	LIPTOVSKÝ MIKULÁŠ	PD Kvačany	LIPTOVSKÉ KVAČANY	NOB-004	P81.3R	4	6 490	4,62	300	3,76	244
89.	SK 800 930 034	LIPTOVSKÝ MIKULÁŠ	Agria Lipt. Ondrej, a.s.	LIPT.PORÚBKA	COS-002	P90.8M	5	7 431	3,79	281	3,28	244
90.	SK 801 312 401	LIPTOVSKÝ MIKULÁŠ	Agria Lipt. Ondrej, a.s.	LIPT.PORÚBKA	SPE-002	P100	4	6 675	4,72	315	3,65	243
91.	SK 801 488 664	TVRDOŠÍN	PD Trsteník	TRSTENÁ	KAZ-002	P100	2	7 114	3,82	272	3,42	243
92.	SK 801 488 664	TVRDOŠÍN	PD Trsteník	PD TRSTENÍK - TRSTENÁ	KAZ-002	P100	2	7 114	3,82	272	3,42	243
93.	SK 801 297 458	DOLNÝ KUBÍN	PD Horná Lehota	HORNÁ LEHOTA	GOZ-001	P50XR	3	7 603	3,40	259	3,18	242
94.	SK 801 185 080	LIPTOVSKÝ MIKULÁŠ	Agria Lipt. Ondrej, a.s.	LIPT.PORÚBKA	REM-002	P100	4	7 154	4,11	294	3,38	242
95.	SK 801 209 361	LIPTOVSKÝ MIKULÁŠ	RD Hybe	HYBE	AER-001	P92.5R	3	6 508	5,09	331	3,70	241
96.	SK 812 209 071	RUŽOMBEROK	PD Likavka	MARTINČEK	NOB-004	P54.7R	1	6 684	4,56	304	3,60	241
97.	SK 801 230 972	LIPTOVSKÝ MIKULÁŠ	Agria Lipt. Ondrej, a.s.	LIPT.PORÚBKA	NUS-003	P72.7R	3	7 319	3,75	274	3,29	241
98.	SK 801 401 045	SPIŠSKÁ NOVÁ VES	PD Smižany	SMIŽANY	COS-002	P75R	3	6 746	3,93	265	3,57	240
99.	SK 812 279 041	STARÁ ĽUBOVŇA	TOMAK s.r.o. PODOLÍNEC	PODOLÍNEC	RBN-502	P62.5R	1	7 310	4,66	341	3,29	240
100.	SK 801 037 620	TVRDOŠÍN	PD Trsteník	TRSTENÁ	NOB-004	P82.1R	3	7 069	3,26	230	3,40	240

KRAVY S NAJVVYŠŠOU ÚŽITKOVOSŤOU ZA NORMOVANÉ LAKTÁCIE V KONTROLNOM ROKU PODĽA KG BIELKOVÍN - plemeno braunvieh a jeho kríženci

Por.	Číslo kravy	Okres	Podnik	Chov	Otec kravy Lin Reg	Plemeno	Por. lakt.	Mlieko [kg]	Tuk [%]	Tuk [kg]	Bielkovina [%]	Bielkovina [kg]
1.	SK 801 252 622	KOMÁRNO	AGROCOOP, a.s. Imeľ	AGROCOOP IMEĽ A.S.	HSL-001	B50H	5	13 153	4,33	570	3,37	443
2.	SK 801 252 673	KOMÁRNO	AGROCOOP, a.s. Imeľ	AGROCOOP IMEĽ A.S.	WES-001	B50HS	3	12 847	3,59	461	3,17	407
3.	SK 812 210 760	KOMÁRNO	AGROCOOP, a.s. Imeľ	AGROCOOP IMEĽ A.S.	EMO-003	B50HS	2	11 627	4,27	496	3,49	405
4.	SK 801 498 534	KOMÁRNO	AGROCOOP, a.s. Imeľ	AGROCOOP IMEĽ A.S.	HSL-002	B50H	3	11 230	4,00	450	3,44	386
5.	SK 801 498 590	KOMÁRNO	AGROCOOP, a.s. Imeľ	AGROCOOP IMEĽ A.S.	EMO-003	B50HS	3	10 860	4,23	460	3,55	386
6.	SK 801 433 322	KOMÁRNO	AGROCOOP, a.s. Imeľ	AGROCOOP IMEĽ A.S.	TET-007	B50HS	4	10 440	4,45	465	3,69	386
7.	SK 801 589 615	KOMÁRNO	AGROCOOP, a.s. Imeľ	AGROCOOP IMEĽ A.S.	EMO-003	B50HSR	3	11 728	4,20	493	3,27	384
8.	SK 801 589 610	KOMÁRNO	AGROCOOP, a.s. Imeľ	AGROCOOP IMEĽ A.S.	EMO-003	B50SH	3	10 898	3,87	422	3,50	382
9.	SK 812 210 717	KOMÁRNO	AGROCOOP, a.s. Imeľ	AGROCOOP IMEĽ A.S.	EMO-003	B50HS	2	10 640	4,08	434	3,58	381
10.	SK 801 029 291	KOMÁRNO	AGROCOOP, a.s. Imeľ	AGROCOOP IMEĽ A.S.	HSL-001	B53.1H	6	10 340	3,97	410	3,65	378
11.	SK 801 203 766	KOMÁRNO	AGROCOOP, a.s. Imeľ	AGROCOOP IMEĽ A.S.	TET-007	B53.1HS	4	10 398	3,84	399	3,60	374
12.	SK 812 148 816	KOMÁRNO	AGROCOOP, a.s. Imeľ	AGROCOOP IMEĽ A.S.	WES-002	B50HS	2	10 829	4,03	437	3,43	372
13.	SK 801 381 524	KOMÁRNO	AGROCOOP, a.s. Imeľ	AGROCOOP IMEĽ A.S.	TET-007	B55HR	3	11 100	4,06	450	3,34	371
14.	SK 812 148 857	KOMÁRNO	AGROCOOP, a.s. Imeľ	AGROCOOP IMEĽ A.S.	EMO-003	B50HS	2	10 441	3,91	408	3,51	366
15.	SK 812 219 786	KOMÁRNO	AGROCOOP, a.s. Imeľ	AGROCOOP IMEĽ A.S.	WES-002	B50HS	2	9 891	4,13	409	3,69	365
16.	SK 812 148 869	KOMÁRNO	AGROCOOP, a.s. Imeľ	AGROCOOP IMEĽ A.S.	EMO-003	B50HS	2	10 387	4,40	457	3,50	363
17.	SK 812 219 741	KOMÁRNO	AGROCOOP, a.s. Imeľ	AGROCOOP IMEĽ A.S.	EMO-003	B50HS	2	10 544	3,39	357	3,44	363
18.	SK 812 210 706	KOMÁRNO	AGROCOOP, a.s. Imeľ	AGROCOOP IMEĽ A.S.	EMO-003	B50HS	2	11 319	3,60	407	3,21	363
19.	SK 801 203 768	KOMÁRNO	AGROCOOP, a.s. Imeľ	AGROCOOP IMEĽ A.S.	TET-007	B53.1H	5	9 881	4,63	458	3,67	363
20.	SK 801 381 593	KOMÁRNO	AGROCOOP, a.s. Imeľ	AGROCOOP IMEĽ A.S.	TET-007	B50HS	3	10 923	3,78	413	3,32	363
21.	SK 801 203 776	KOMÁRNO	AGROCOOP, a.s. Imeľ	AGROCOOP IMEĽ A.S.	HSL-001	B50H	5	11 516	3,28	378	3,14	361
22.	SK 801 316 709	BANSKÁ BYSTRICA	RD v Selciach	SELCE	HSL-001	B100	4	9 286	4,89	454	3,83	356
23.	SK 812 219 740	KOMÁRNO	AGROCOOP, a.s. Imeľ	AGROCOOP IMEĽ A.S.	EMO-003	B50HS	2	10 897	4,07	444	3,24	353
24.	SK 801 589 688	KOMÁRNO	AGROCOOP, a.s. Imeľ	AGROCOOP IMEĽ A.S.	EMO-003	B50HS	3	10 581	4,29	454	3,34	353
25.	SK 801 573 483	KOMÁRNO	AGROCOOP, a.s. Imeľ	AGROCOOP IMEĽ A.S.	EMO-003	B53.1HR	3	10 140	4,11	417	3,48	353
26.	SK 800 960 152	ŽILINA	Agrofin PD Dolný Hričov	DOLNÝ HRIČOV	TET-005	B50SRX	4	10 167	3,84	390	3,46	352
27.	SK 801 573 549	KOMÁRNO	PD Pribeta	PRIBETA FA Č.2	WES-502	B50HR	3	10 225	4,85	496	3,44	352
28.	SK 801 573 549	KOMÁRNO	PD Pribeta	PRIBETA - FARMA Č.3	WES-502	B50HR	3	10 225	4,85	496	3,44	352
29.	SK 812 133 183	KOMÁRNO	AGROCOOP, a.s. Imeľ	AGROCOOP IMEĽ A.S.	EMO-003	B53.1H	2	10 494	3,57	375	3,33	349
30.	SK 801 589 680	KOMÁRNO	AGROCOOP, a.s. Imeľ	AGROCOOP IMEĽ A.S.	EMO-003	B55.6HR	2	10 808	3,24	350	3,20	346
31.	SK 812 219 790	KOMÁRNO	AGROCOOP, a.s. Imeľ	AGROCOOP IMEĽ A.S.	WES-002	B50HS	2	9 544	3,96	378	3,60	343
32.	SK 801 589 671	KOMÁRNO	AGROCOOP, a.s. Imeľ	AGROCOOP IMEĽ A.S.	EMO-003	B50H	3	10 195	3,75	382	3,36	343
33.	SK 801 381 553	KOMÁRNO	AGROCOOP, a.s. Imeľ	AGROCOOP IMEĽ A.S.	TET-007	B50H	4	10 679	3,98	425	3,21	343
34.	SK 812 342 841	LEVOČA	HORTIP, s.r.o. Studenec	STUDENEC	WES-002	B100	1	8 671	4,89	424	3,94	342
35.	SK 812 133 191	KOMÁRNO	AGROCOOP, a.s. Imeľ	AGROCOOP IMEĽ A.S.	WES-002	B50HS	2	10 020	3,95	396	3,40	341
36.	SK 801 203 786	KOMÁRNO	AGROCOOP, a.s. Imeľ	AGROCOOP IMEĽ A.S.	HSL-001	B50HS	4	9 725	4,16	404	3,49	340
37.	SK 812 210 800	KOMÁRNO	AGROCOOP, a.s. Imeľ	AGROCOOP IMEĽ A.S.	EMO-003	B50HS	2	9 870	3,98	393	3,43	338
38.	SK 801 573 955	KOMÁRNO	PD Pribeta	PRIBETA FA Č.1	HSL-002	B50HRS	3	9 571	4,54	435	3,52	336
39.	SK 812 244 269	KOMÁRNO	AGROCOOP, a.s. Imeľ	AGROCOOP IMEĽ A.S.	EMO-005	B62.5H	1	9 829	3,19	313	3,41	335
40.	SK 801 573 449	KOMÁRNO	AGROCOOP, a.s. Imeľ	AGROCOOP IMEĽ A.S.	HSL-002	B50HS	3	10 567	3,83	405	3,17	335
41.	SK 801 573 415	KOMÁRNO	AGROCOOP, a.s. Imeľ	AGROCOOP IMEĽ A.S.	EMO-003	B54.8H	3	9 586	3,22	309	3,47	333
42.	SK 801 498 528	KOMÁRNO	AGROCOOP, a.s. Imeľ	AGROCOOP IMEĽ A.S.	TET-007	B54.3H	3	9 642	4,29	414	3,42	330
43.	SK 801 498 600	KOMÁRNO	AGROCOOP, a.s. Imeľ	AGROCOOP IMEĽ A.S.	EMO-003	B50HR	3	9 241	4,21	389	3,57	330
44.	SK 801 086 050	KOMÁRNO	AGROCOOP, a.s. Imeľ	AGROCOOP IMEĽ A.S.	HSL-001	B53.1H	5	10 446	3,35	350	3,15	329
45.	SK 801 573 425	KOMÁRNO	AGROCOOP, a.s. Imeľ	AGROCOOP IMEĽ A.S.	EMO-003	B54.3HR	3	9 418	4,16	392	3,49	329
46.	SK 812 210 737	KOMÁRNO	AGROCOOP, a.s. Imeľ	AGROCOOP IMEĽ A.S.	EMO-003	B50HR	2	10 444	3,88	406	3,15	329
47.	SK 812 386 803	KOMÁRNO	AGROCOOP, a.s. Imeľ	AGROCOOP IMEĽ A.S.	SON-005	B50HR	1	10 222	3,65	373	3,21	328
48.	SK 812 133 101	KOMÁRNO	AGROCOOP, a.s. Imeľ	AGROCOOP IMEĽ A.S.	EMO-003	B50HS	3	9 805	3,83	376	3,34	328
49.	SK 812 386 858	KOMÁRNO	AGROCOOP, a.s. Imeľ	AGROCOOP IMEĽ A.S.	SON-005	B50HS	1	9 380	4,22	396	3,48	327
50.	SK 812 386 806	KOMÁRNO	AGROCOOP, a.s. Imeľ	AGROCOOP IMEĽ A.S.	SON-005	B62.5H	1	9 265	3,80	352	3,53	327

KRAVY S NAJVVYŠŠOU ÚŽITKOVOSŤOU ZA NORMOVANÉ LAKTÁCIE V KONTROLNOM ROKU PODĽA KG BIELKOVÍN - plemeno braunvieh a jeho kríženci

Por.	Číslo kravy	Okres	Podnik	Chov	Otec kravy Lin Reg	Plemeno	Por. lakt.	Mlieko [kg]	Tuk [%]	Bielkovina [kg]		
51.	SK 801 381 920	KOMÁRNO	PD Pribeta	PRIBETA FA Č.2	WES-502	B50HS	3	9 981	4,36	435	3,27	327
52.	SK 801 381 920	KOMÁRNO	PD Pribeta	PRIBETA - FARMA Č.3	WES-502	B50HS	3	9 981	4,36	435	3,27	327
53.	SK 801 589 613	KOMÁRNO	AGROCOOP, a.s. Imeľ	AGROCOOP IMEĽ A.S.	HSL-002	B50HS	3	9 377	3,93	368	3,48	326
54.	SK 812 219 724	KOMÁRNO	AGROCOOP, a.s. Imeľ	AGROCOOP IMEĽ A.S.	EMO-003	B50HS	2	9 706	3,76	365	3,36	326
55.	SK 812 245 469	KOMÁRNO	AGROCOOP, a.s. Imeľ	AGROCOOP IMEĽ A.S.	WES-002	B50HS	1	10 306	3,56	367	3,16	326
56.	SK 800 911 539	KOMÁRNO	AGROCOOP, a.s. Imeľ	AGROCOOP IMEĽ A.S.	WES-001	B50HS	6	10 463	3,95	414	3,10	324
57.	SK 812 245 412	KOMÁRNO	AGROCOOP, a.s. Imeľ	AGROCOOP IMEĽ A.S.	EMO-005	B50HS	1	10 377	3,15	327	3,11	323
58.	SK 812 210 701	KOMÁRNO	AGROCOOP, a.s. Imeľ	AGROCOOP IMEĽ A.S.	EMO-003	B55HR	2	9 322	3,88	362	3,46	322
59.	SK 812 148 894	KOMÁRNO	AGROCOOP, a.s. Imeľ	AGROCOOP IMEĽ A.S.	EMO-003	B50HS	2	9 390	4,02	377	3,41	320
60.	SK 801 589 642	KOMÁRNO	AGROCOOP, a.s. Imeľ	AGROCOOP IMEĽ A.S.	HSL-002	B50H	2	9 577	4,61	442	3,34	320
61.	SK 801 573 485	KOMÁRNO	AGROCOOP, a.s. Imeľ	AGROCOOP IMEĽ A.S.	HSL-002	B50H	3	9 491	3,60	342	3,36	319
62.	SK 812 244 272	KOMÁRNO	AGROCOOP, a.s. Imeľ	AGROCOOP IMEĽ A.S.	EMO-005	B50HS	1	9 832	3,33	327	3,21	315
63.	SK 801 085 139	KOMÁRNO	PD Pribeta	PRIBETA FA Č.1	HSL-001	B100	4	9 072	4,50	408	3,46	314
64.	SK 812 386 816	KOMÁRNO	AGROCOOP, a.s. Imeľ	AGROCOOP IMEĽ A.S.	SON-005	B50HS	1	9 494	3,86	366	3,29	312
65.	SK 812 386 853	KOMÁRNO	AGROCOOP, a.s. Imeľ	AGROCOOP IMEĽ A.S.	SON-005	B50HS	1	9 124	4,10	374	3,38	309
66.	SK 812 386 823	KOMÁRNO	AGROCOOP, a.s. Imeľ	AGROCOOP IMEĽ A.S.	WES-002	B55HR	1	8 613	4,06	350	3,58	308
67.	SK 812 210 780	KOMÁRNO	AGROCOOP, a.s. Imeľ	AGROCOOP IMEĽ A.S.	EMO-003	B50HS	2	8 316	3,63	302	3,69	307
68.	SK 800 989 010	KOMÁRNO	PD Pribeta	PRIBETA FA Č.2	VIN-501	B55.5HR	6	8 971	4,70	422	3,42	307
69.	SK 800 989 010	KOMÁRNO	PD Pribeta	PRIBETA - FARMA Č.3	VIN-501	B55.5HR	6	8 971	4,70	422	3,42	307
70.	SK 801 029 235	KOMÁRNO	AGROCOOP, a.s. Imeľ	AGROCOOP IMEĽ A.S.	WES-001	B55.2HR	5	8 571	4,04	346	3,57	306
71.	SK 812 244 242	KOMÁRNO	AGROCOOP, a.s. Imeľ	AGROCOOP IMEĽ A.S.	EMO-005	B50HS	1	9 086	3,67	334	3,37	306
72.	SK 801 573 405	KOMÁRNO	AGROCOOP, a.s. Imeľ	AGROCOOP IMEĽ A.S.	EMO-003	B55.6H	3	8 570	3,58	306	3,55	304
73.	SK 812 245 471	KOMÁRNO	AGROCOOP, a.s. Imeľ	AGROCOOP IMEĽ A.S.	WES-002	B50HS	1	9 001	4,09	368	3,38	304
74.	SK 812 245 459	KOMÁRNO	AGROCOOP, a.s. Imeľ	AGROCOOP IMEĽ A.S.	WES-002	B55.3HR	1	9 118	3,75	342	3,33	304
75.	SK 812 219 772	KOMÁRNO	AGROCOOP, a.s. Imeľ	AGROCOOP IMEĽ A.S.	WES-002	B55.2HR	2	9 183	4,26	391	3,31	303
76.	SK 812 244 290	KOMÁRNO	AGROCOOP, a.s. Imeľ	AGROCOOP IMEĽ A.S.	EMO-005	B55.5H	1	9 312	3,93	366	3,26	303
77.	SK 801 085 110	KOMÁRNO	PD Pribeta	PRIBETA FA Č.1	HSL-001	B50HRS	4	8 622	4,60	396	3,52	303
78.	SK 801 085 065	KOMÁRNO	PD Pribeta	PRIBETA FA Č.1	HC-001	B75X	4	8 841	4,54	401	3,43	303
79.	SK 801 573 581	KOMÁRNO	PD Pribeta	PRIBETA FA Č.2	WES-502	B54.6HR	3	8 521	4,28	365	3,55	302
80.	SK 801 573 581	KOMÁRNO	PD Pribeta	PRIBETA - FARMA Č.3	WES-502	B54.6HR	3	8 521	4,28	365	3,55	302
81.	SK 812 330 983	KOMÁRNO	AGROCOOP, a.s. Imeľ	AGROCOOP IMEĽ A.S.	SON-005	B62.5H	1	9 209	4,35	401	3,27	301
82.	SK 812 245 473	KOMÁRNO	AGROCOOP, a.s. Imeľ	AGROCOOP IMEĽ A.S.	WES-002	B50HS	1	8 498	4,49	381	3,51	298
83.	SK 801 498 513	KOMÁRNO	AGROCOOP, a.s. Imeľ	AGROCOOP IMEĽ A.S.	TET-007	B50SH	3	8 183	3,89	318	3,63	297
84.	SK 801 414 471	BANSKÁ BYSTRICA	PD Badín	BADÍN	HSL-002	B100	3	8 387	4,08	342	3,52	295
85.	SK 801 442 758	BANSKÁ BYSTRICA	RD v Selciach	SELCE	TET-007	B62.5RX	3	8 080	4,06	328	3,64	294
86.	SK 801 574 035	KOMÁRNO	PD Pribeta	PRIBETA FA Č.1	EMO-003	B100	2	8 110	4,06	329	3,62	294
87.	SK 801 371 964	KOMÁRNO	PD Pribeta	PRIBETA FA Č.1	TET-007	B100	3	8 370	4,77	399	3,49	292
88.	SK 801 085 055	KOMÁRNO	PD Pribeta	PRIBETA FA Č.1	HC-001	B55.3HR	4	9 183	4,23	388	3,17	291
89.	SK 801 381 914	KOMÁRNO	PD Pribeta	PRIBETA FA Č.2	WES-502	B50HRS	3	8 547	4,41	377	3,41	291
90.	SK 801 381 914	KOMÁRNO	PD Pribeta	PRIBETA - FARMA Č.3	WES-502	B50HRS	3	8 547	4,41	377	3,41	291
91.	SK 801 381 903	KOMÁRNO	PD Pribeta	PRIBETA FA Č.2	WES-502	B53.1H	3	8 432	4,64	391	3,45	291
92.	SK 801 381 903	KOMÁRNO	PD Pribeta	PRIBETA - FARMA Č.3	WES-502	B53.1H	3	8 432	4,64	391	3,45	291
93.	SK 801 498 571	KOMÁRNO	AGROCOOP, a.s. Imeľ	AGROCOOP IMEĽ A.S.	EMO-003	B53.1H	3	8 070	4,26	344	3,59	289
94.	SK 812 186 995	KOMÁRNO	PD Pribeta	PRIBETA FA Č.1	HSL-002	B55.7H	2	7 971	4,16	332	3,63	289
95.	SK 812 245 407	KOMÁRNO	AGROCOOP, a.s. Imeľ	AGROCOOP IMEĽ A.S.	WES-002	B50SH	1	8 068	4,05	327	3,56	288
96.	SK 801 573 437	KOMÁRNO	AGROCOOP, a.s. Imeľ	AGROCOOP IMEĽ A.S.	EMO-003	B55.4H	3	8 977	3,98	357	3,20	287
97.	SK 812 244 227	KOMÁRNO	AGROCOOP, a.s. Imeľ	AGROCOOP IMEĽ A.S.	EMO-005	B50HS	1	8 684	3,44	298	3,30	287
98.	SK 812 148 841	KOMÁRNO	AGROCOOP, a.s. Imeľ	AGROCOOP IMEĽ A.S.	EMO-003	B50HR	3	9 071	4,23	384	3,16	287
99.	SK 801 573 560	KOMÁRNO	PD Pribeta	PRIBETA FA Č.2	WES-502	B50HR	3	8 503	4,55	387	3,37	287
100.	SK 801 573 560	KOMÁRNO	PD Pribeta	PRIBETA - FARMA Č.3	WES-502	B50HR	3	8 503	4,55	387	3,37	287

PREHĽAD UZAVRETÝCH NORM. LAKTÁCIÍ ZA KONTROLNÝ ROK PRE KRAVY ZAPÍSANÉ V PLEMENNÝCH KNIHÁCH

Chovateľský zväz	Oddiel PK	Laktácie	Počet uzav. n. laktácií	Laktačné dni	Mlieko [kg]	Tuk [kg] [%]	Bielkovina [kg] [%]	Medzi- období
HOLSTEINSKÝ								
	PHA	prvé	14 393	299	8 602	321 3,74	278 3,24	
		všetky	34 452	298	9 323	349 3,75	301 3,24	418
	PHB	prvé	1 697	298	7 984	305 3,82	262 3,29	
		všetky	5 183	298	8 670	333 3,85	284 3,28	425
	PHC	prvé	1 906	299	8 061	307 3,82	266 3,31	
		všetky	5 125	297	8 440	324 3,84	278 3,30	417
	PHD	prvé	2 207	299	7 585	288 3,80	252 3,33	
		všetky	6 491	297	8 145	314 3,86	271 3,33	409
		prvé	20 203	299	8 388	315 3,76	273 3,26	
		všetky	51 251	298	9 020	340 3,78	293 3,26	418
SLOVENSKÝ STRAKATÝ								
	PSA	prvé	2 403	297	6 247	248 3,98	215 3,46	
		všetky	10 480	295	6 834	269 3,95	233 3,41	401
	PSB	prvé	1 505	297	5 993	237 3,97	205 3,43	
		všetky	7 454	295	6 619	262 3,97	223 3,37	407
		prvé	3 908	297	6 149	244 3,98	211 3,45	
		všetky	17 934	295	6 745	267 3,96	228 3,39	404
SLOVENSKÝ PINZGAUSKÝ								
	PPA	všetky	128	297	5 191	196 3,79	175 3,37	451
	PPB	všetky	36	295	5 049	197 3,92	171 3,39	453
	PPC	všetky	106	293	5 867	231 3,94	194 3,32	415
		všetky	270	295	5 437	210 3,87	182 3,35	437
Spolu za všetky zväzy								
		prvé	24 111	299	8 025	303 3,79	263 3,28	
		všetky	69 455	297	8 418	321 3,82	276 3,29	413



**Výsledky kontroly úžitkovosti
hovädzieho dobytka
v Slovenskej republike**

za rok: 2017

za šľachtiteľské chovy

1	2	3	4	5	6	PRVÉ LAKTÁCIE								DRUHÉ A ĎALŠIE LAKTÁCIE						VŠETKY LAKTÁCIE												
						7	8	9	10	11	12	13	14	15	16	17	18	19	20	21	22	23	24	25	26	27	28	29	30	31	32	33
Spôsob vykonávania KÚ	Charakter maštale	Výrobná oblasť	Spôsob ustajnenia	Prevažujúce plemeno	Názov maštale, poľnohospodárskeho podniku, označenie kooperácie	Počet kráv s uzávierkou za normovanú laktáciu	Počet laktačných dní	Mlieko kg	Tuk %	Tuk kg	Bielkovina %	Bielkovina kg	Vek jalovic pri 1. otelení v mesiacoch a dňoch	Počet kráv s uzávierkou za normovanú laktáciu	Počet laktačných dní	Mlieko kg	Tuk %	Tuk kg	Bielkovina %	Bielkovina kg	Medziobdobie v dňoch	Počet kráv s uzávierkou za normovanú laktáciu	Počet laktačných dní	Mlieko kg	Tuk %	Tuk kg	Bielkovina %	Bielkovina kg	Stav kráv	Priemerná laktácia	Priemerný vek	Počet narodených teliat/ počet teliat na 100 kráv

Vysvetlivky najdôležitejších skratiek:

Spôsob vykonávania KÚ

1 = mlieko a % tuku, bielkoviny a laktózy
2 x denne

2 = mlieko a % tuku, bielkoviny a laktózy
1 x denne

6 = mlieko 2 x denne, % tuku, bielkoviny a laktózy
1 x denne

Charakter maštale:

S = šľachtiteľská maštal'
R = rozmnožovacia maštal'
C = chránená maštal'
A = šľachtiteľská a chránená maštal'
B = rozmnožovacia a chránená maštal'
O = ostatné maštale v KÚ

Výrobná oblasť: H = horská a podhorská N = nížinná

Spôsob ustajnenia: 1 = väzná maštal' bez dojárne
2 = väzná maštal' s dojárnou
3 = voľná maštal'

Plemená:

S = Slovenské strakaté
P = Slovenské pinzgauské
A = Ayrshire
M = Červenostakaté
H = Čiernostrakaté holstieuske
R = Červené holsteinske
N = Čiernostrakaté nížinné
B = Braunvieh
X = Ostatné plemená

Poznámka: V prípade, že sa v maštali vyskytuje len jedno plemeno, je označené naviac "*", v ostatných prípadoch sa jedná o prevažujúce plemeno.

1	2	3	4	5	6	PRVÉ LAKTÁCIE								DRUHÉ A ĎALŠIE LAKTÁCIE						VŠETKY LAKTÁCIE												
						7	8	9	10	11	12	13	14	15	16	17	18	19	20	21	22	23	24	25	26	27	28	29	30	31	32	33
The manner of perf's control	The type of stable	Production area	The way of stable	Main breed	Name of stable, Agriculture enterprise, Indication of cooperation	Number of cows with close in norm lactation	Number of lactation days	Milk kg	Fat %	Fat kg	Protein %	Protein kg	Age of heifers in first calving in months and days	Number of cows with close in norm lactation	Number of lactation days	Milk kg	Fat %	Fat kg	Protein %	Protein kg	Interperiod in days	Number of cows with close in norm lactation	Number of lactation days	Milk kg	Fat %	Fat kg	Protein %	Protein kg	Number of cows in milk recording	Average lactation	Average age	Number of calves born / number of calves per 100 cows

The most important abbreviations:

The manner of control perf. 1 = milk and % of fat, protein and lactose twice
 2 = milk and % of fat, protein and lactose once a day
 6 = milk twice a day, % of fat, protein and lactose once a day

Type of stable: S = breeder's stable
 R = parental breeding stable
 C = protected stable
 A = breeding and protected stable
 B = parental breeding and protected stable
 O = other stables

Production area: H = highlands
 N = lowlands

The way of stable: 1 = binder stable without milkhose
 2 = binder stable with milkhose
 3 = free stable

Breeds: S = Simental
 P = Pinzgauer
 A = Ayrshi
 M = Červenostakaté nižinné
 H = Black and White Holstein
 R = Red and White Holstein
 N = Čiernostrakaté nižinné
 B = Braunvieh
 X = Other breeds

Note: In case, there is just one breed stable, is marked "*", otherwise it represents superior breed.

VÝSLEDKY KONTROLY ÚŽITKOVOSTI ZA ŠLACHTITELSKÉ CHOBY - PLEMENO: SLOVENSKÉ STRAKATÉ

1	2	3	4	5	6	PRVÉ LAKTÁCIE						DRUHÉ A ĎALŠIE LAKTÁCIE						VŠETKY LAKTÁCIE										
						7	8	9	10	11	12	13	14	15	16	17	18	19	20	21	22	23	24	25	26	27	28	29
Vyhovujúce štatútu / všetky						69	295	8108	3,86	313	3,43	277	29 / 2	213	295	9222	3,86	355	3,49	321	519	282	295	8949	3,86	345	3,47	310
2	S	N	3	S	LAPOŠ	69	295	8108	3,86	313	3,43	277	29 / 2	214	295	9216	3,86	355	3,49	321	518	283	295	8946	3,86	345	3,47	310
Vyhovujúce štatútu / všetky						114	296	7595	3,83	290	3,52	267	26 / 23	261	294	8982	3,80	341	3,50	314	509	375	295	8561	3,81	325	3,51	300
2	S	N	3	S	Veselé	116	296	7617	3,83	291	3,52	268	26 / 23	267	294	9033	3,79	342	3,50	315	509	383	295	8604	3,80	327	3,50	301
Vyhovujúce štatútu / všetky						101	295	6568	3,96	260	3,51	230	30 / 20	204	293	7772	3,81	296	3,44	267	562	305	294	7373	3,85	284	3,46	255
6	S	N	3	S	Ostratice	103	294	6571	3,96	260	3,51	230	30 / 23	205	293	7760	3,81	295	3,44	266	565	308	294	7363	3,85	283	3,46	254
Vyhovujúce štatútu / všetky						181	296	6897	4,14	285	3,51	242	28 / 21	316	291	7804	4,03	314	3,46	269	546	497	293	7474	4,06	303	3,48	259
2	S	H	3	S	LEHOTA POD VTÁČNIKOM	182	296	6894	4,14	285	3,51	242	28 / 21	337	291	7868	4,04	317	3,46	272	539	519	293	7526	4,07	306	3,48	261
Vyhovujúce štatútu / všetky						56	299	6427	3,83	246	3,51	225	29 / 3	142	299	8036	3,88	311	3,41	274	532	198	299	7581	3,87	293	3,43	260
2	S	H	4	S	DOHŇANY-ROHÁČOVÁ	56	299	6427	3,83	246	3,51	225	29 / 3	142	299	8036	3,88	311	3,41	274	532	198	299	7581	3,87	293	3,43	260
Vyhovujúce štatútu / všetky						67	290	6470	3,84	248	3,33	215	30 / 15	108	292	7705	3,87	298	3,30	254	579	175	291	7232	3,86	279	3,31	239
2	S	N	3	S	Trenčianska Turná	68	291	6479	3,84	248	3,34	216	30 / 16	108	292	7705	3,87	298	3,30	254	581	176	291	7231	3,86	279	3,31	239
Vyhovujúce štatútu / všetky						78	297	6991	3,89	272	3,45	240	27 / 24	174	295	7946	3,66	290	3,47	275	517	252	295	7650	3,72	284	3,46	264
6	S	N	3	S	BÁTOVCE	105	298	7210	3,79	273	3,43	247	27 / 26	175	294	7943	3,66	290	3,47	275	546	280	296	7668	3,70	283	3,45	264
Vyhovujúce štatútu / všetky						78	293	7237	3,60	260	3,33	241	29 / 17	131	291	7975	3,56	284	3,34	266	569	209	292	7700	3,57	275	3,34	256
2	S	N	3	S	JUR NAD HRONOM	78	293	7237	3,60	260	3,33	241	29 / 17	148	291	7959	3,54	281	3,32	264	559	226	292	7710	3,56	274	3,32	256
Vyhovujúce štatútu / všetky						57	291	6334	3,82	242	3,39	214	27 / 9	150	292	7384	3,87	285	3,38	249	508	207	291	7094	3,86	273	3,38	239
7	S	N	3	S	KOZÁROVCE	57	291	6334	3,82	242	3,39	214	27 / 9	150	292	7384	3,87	285	3,38	249	508	207	291	7094	3,86	273	3,38	239
Vyhovujúce štatútu / všetky						72	303	7293	3,73	272	3,34	243	30 / 12	98	299	7940	3,79	300	3,32	263	642	170	301	7666	3,76	288	3,33	255
6	S	N	3	S	HORNÝ OHAJ	72	303	7293	3,73	272	3,34	243	30 / 12	99	300	7918	3,79	300	3,32	262	641	171	301	7655	3,77	288	3,33	254
Vyhovujúce štatútu / všetky						74	295	6912	3,91	270	3,43	236	26 / 6	106	294	8187	3,71	303	3,45	282	570	180	294	7663	3,78	290	3,44	263
6	S	N	3	S	PRAŠICE	75	295	6945	3,90	271	3,42	237	26 / 7	106	294	8187	3,71	303	3,45	282	572	181	294	7673	3,78	290	3,44	263
2	S	N	3	S	ŠALGOVCE	13	302	5689	4,10	233	3,40	193	30 / 24	37	291	5814	3,96	230	3,34	194	559	50	294	5782	3,99	230	3,36	194
Vyhovujúce štatútu / všetky						48	293	6503	3,70	240	3,45	224	27 / 1	115	296	8477	3,87	328	3,33	281	526	163	295	7896	3,83	302	3,36	264
2	S	H	4	S	SMREČANY	53	293	6535	3,73	243	3,44	224	27 / 26	129	296	8659	3,83	331	3,31	287	519	182	295	8040	3,81	306	3,34	268
Vyhovujúce štatútu / všetky						119	290	6937	4,10	284	3,46	240	31 / 17	220	290	8255	4,03	332	3,41	281	581	339	290	7792	4,05	315	3,42	266
2	S	H	4	S	TVRDOŠÍN	119	290	6937	4,10	284	3,46	240	31 / 17	230	291	8265	4,04	333	3,41	281	575	349	290	7812	4,06	316	3,43	267
Vyhovujúce štatútu / všetky						26	303	6189	3,86	238	3,24	200	36 / 15	44	300	6705	3,94	264	3,21	215	733	70	301	6513	3,91	254	3,22	209
2	S	H	3	S	Medzibrod	26	303	6189	3,86	238	3,24	200	36 / 15	44	300	6705	3,94	264	3,21	215	733	70	301	6513	3,91	254	3,22	209
Vyhovujúce štatútu / všetky						44	300	6669	4,12	274	3,48	232	28 / 15	131	297	7539	4,10	309	3,37	254	511	175	298	7320	4,10	300	3,40	248
2	S	H	3	S	DETVA	151	301	7707	4,01	309	3,39	261	26 / 11	190	298	7931	4,07	322	3,35	265	578	341	299	7832	4,04	316	3,37	263
Vyhovujúce štatútu / všetky						34	299	4711	3,87	182	3,38	159	28 / 11	69	297	6078	3,84	233	3,40	206	551	103	298	5627	3,85	216	3,40	191
2	S	H	3	S	DAČOV LOM	35	298	4711	3,88	182	3,38	159	28 / 13	69	297	6078	3,84	233	3,40	206	555	104	297	5618	3,85	216	3,40	190

VÝSLEDKY KONTROLY ÚŽITKOVOSTI ZA ŠLACHTITELSKÉ CHOBY - PLEMENO: SLOVENSKÉ STRAKATÉ

1	2	3	4	5	6	PRVÉ LAKTÁCIE							DRUHÉ A ĎALŠIE LAKTÁCIE						VŠETKY LAKTÁCIE									
						7	8	9	10	11	12	13	14	15	16	17	18	19	20	21	22	23	24	25	26	27	28	29
Vyhovujúce štatútu / všetky						67	296	7208	3,82	275	3,40	245	28 / 2	168	297	8519	3,84	327	3,42	291	546	235	297	8145	3,83	312	3,42	278
2	S	N	3	S	AGRODRUŽSTVO PRÍBELCE	67	296	7208	3,82	275	3,40	245	28 / 2	168	297	8519	3,84	327	3,42	291	546	235	297	8145	3,83	312	3,42	278
Vyhovujúce štatútu / všetky						70	300	7350	3,88	285	3,44	253	28 / 9	158	295	7975	4,18	332	3,33	265	532	228	297	7783	4,09	318	3,36	261
1	S	N	4	S	MALÝ ŠARIŠ	71	300	7341	3,88	284	3,45	253	28 / 8	159	295	7976	4,18	333	3,34	266	532	230	297	7780	4,09	318	3,37	262
Vyhovujúce štatútu / všetky						118	293	7434	3,88	288	3,56	264	29 / 12	223	295	7873	3,80	299	3,47	273	570	341	295	7721	3,83	295	3,50	270
2	S	H	3	S	LADA	118	293	7434	3,88	288	3,56	264	29 / 12	238	295	7878	3,80	299	3,46	272	564	356	295	7731	3,83	295	3,49	270
Vyhovujúce štatútu / všetky						145	292	6648	3,99	265	3,54	235	27 / 15	277	291	8707	3,84	334	3,49	304	526	422	291	8000	3,88	310	3,50	280
2	S	N	3	S	TULČÍK	146	292	6658	3,99	265	3,54	235	27 / 15	278	291	8698	3,84	333	3,49	303	526	424	291	7995	3,88	310	3,51	280
Vyhovujúce štatútu / všetky						23	299	7105	4,36	309	3,54	251	29 / 26	72	298	9159	4,09	374	3,32	304	499	95	298	8661	4,14	358	3,37	291
2	S	H	3	S	MEDZANY	23	299	7105	4,36	309	3,54	251	29 / 26	72	298	9159	4,09	374	3,32	304	499	95	298	8661	4,14	358	3,37	291
Vyhovujúce štatútu / všetky						58	300	8337	3,72	309	3,58	298	28 / 24	124	298	9356	3,69	345	3,43	321	541	182	299	9031	3,70	333	3,47	313
2	S	H	3	S	CHMIŇANY	78	301	8519	3,67	312	3,56	303	28 / 24	125	298	9352	3,69	344	3,43	321	570	203	299	9032	3,68	332	3,48	314
Vyhovujúce štatútu / všetky						86	303	6564	3,94	258	3,47	227	30 / 28	162	298	6731	3,88	261	3,45	231	585	248	300	6673	3,90	260	3,45	230
2	S	H	3	S	SNINA - LEŠNE	87	303	6554	3,94	258	3,47	227	30 / 28	163	298	6736	3,89	261	3,45	232	585	250	300	6672	3,91	260	3,45	230
Vyhovujúce štatútu / všetky						96	303	6535	3,81	249	3,47	226	35 / 11	216	301	7308	3,84	280	3,40	248	654	312	301	7070	3,83	270	3,42	242
2	S	H	3	S	BLEDNICA	96	303	6535	3,81	249	3,47	226	35 / 11	221	301	7303	3,84	280	3,40	248	653	317	302	7071	3,83	270	3,42	242
Vyhovujúce štatútu / všetky						43	297	6961	3,88	269	3,43	239	27 / 10	106	300	8808	3,77	332	3,44	302	526	149	299	8275	3,80	314	3,44	284
2	S	H	3	S	ČIERNE	43	297	6961	3,88	269	3,43	239	27 / 10	110	300	8797	3,77	331	3,43	302	523	153	299	8281	3,79	314	3,43	284
Vyhovujúce štatútu / všetky						40	298	7242	3,68	266	3,42	247	28 / 14	49	299	6906	3,72	257	3,46	239	631	89	298	7057	3,70	261	3,44	243
2	S	N	3	S	RUDLOV	45	299	7286	3,71	270	3,43	249	28 / 13	49	299	6906	3,72	257	3,46	239	643	94	299	7088	3,72	263	3,45	244
Vyhovujúce štatútu / všetky						55	300	6854	3,88	266	3,53	241	27 / 30	82	292	7702	3,96	305	3,42	263	580	137	295	7361	3,93	289	3,46	254
2	S	N	3	S	ORTÁŠE	55	300	6854	3,88	266	3,53	241	27 / 30	82	292	7702	3,96	305	3,42	263	580	137	295	7361	3,93	289	3,46	254
Vyhovujúce štatútu / všetky						79	296	6640	4,09	271	3,55	235	31 / 16	165	294	7581	4,04	305	3,49	264	564	244	295	7276	4,05	294	3,51	255
2	S	N	3	S	MALÁ VIESKA	80	296	6646	4,09	271	3,55	236	31 / 15	165	294	7581	4,04	305	3,49	264	564	245	295	7275	4,05	294	3,51	255
Vyhovujúce štatútu / všetky						49	296	6494	3,91	254	3,33	216	27 / 17	94	295	7266	3,91	284	3,34	242	548	143	295	7002	3,91	274	3,33	233
2	S	N	3	S	TRHOVIŠTE	50	296	6514	3,91	254	3,33	216	27 / 17	94	295	7266	3,91	284	3,34	242	549	144	295	7005	3,91	274	3,33	233
Vyhovujúce štatútu / všetky						2273	296	6908	3,90	269	3,46	239	29 / 19	4535	295	8036	3,87	311	3,42	275	557	6808	295	7659	3,88	297	3,43	263
Plemeno - Slovenské strakaté						2337	297	7009	3,90	273	3,46	242	29 / 15	4574	295	8042	3,87	311	3,42	275	558	6911	295	7693	3,88	298	3,43	264

VÝSLEDKY KONTROLY ÚŽITKOVOSTI ZA ŠLACHTITEĚSKÉ CHOVY - PLEMENO: HOLSTEINSKÉ

1	2	3	4	5	6	PRVÉ LAKTÁCIE							DRUHÉ A ĎALŠIE LAKTÁCIE						VŠETKY LAKTÁCIE									
						7	8	9	10	11	12	13	14	15	16	17	18	19	20	21	22	23	24	25	26	27	28	29
Vyhovující štatútu / všetky						110	296	8593	3,48	298	3,13	269	25 / 27	168	295	10611	3,41	361	3,10	329	537	278	296	9813	3,43	336	3,11	305
2	H	N	3	H	Šenkvice	110	296	8593	3,48	298	3,13	269	25 / 27	168	295	10611	3,41	361	3,10	329	537	278	296	9813	3,43	336	3,11	305
Vyhovující štatútu / všetky						164	299	8698	3,68	320	3,12	271	25 / 5	197	295	10334	3,60	372	3,15	325	598	361	297	9590	3,64	348	3,14	300
7	H	N	3	H	Dunajský Klátov	164	299	8698	3,68	320	3,12	271	25 / 5	203	295	10375	3,59	372	3,15	326	595	367	297	9626	3,63	349	3,14	301
Vyhovující štatútu / všetky						172	295	7621	3,80	289	3,09	235	26 / 7	247	297	9070	3,90	353	3,10	281	578	419	296	8475	3,86	327	3,10	262
6	H	N	3	H	Ňarad	172	295	7621	3,80	289	3,09	235	26 / 7	248	298	9059	3,90	353	3,10	280	578	420	296	8470	3,86	327	3,10	262
Vyhovující štatútu / všetky						155	298	10207	3,39	346	3,11	317	23 / 22	252	299	12697	3,37	428	3,05	387	511	407	298	11749	3,38	396	3,07	361
7	H	N	3	H	Dolné Trhovište	155	298	10207	3,39	346	3,11	317	23 / 22	252	299	12697	3,37	428	3,05	387	511	407	298	11749	3,38	396	3,07	361
Vyhovující štatútu / všetky						239	298	8784	3,74	328	3,28	287	25 / 9	461	296	10412	3,71	386	3,22	335	521	700	297	9856	3,72	366	3,24	319
2	H	N	3	H	ŠTERUSY	241	298	8768	3,74	328	3,28	287	25 / 11	465	296	10380	3,71	385	3,22	334	521	706	297	9830	3,72	365	3,24	318
Vyhovující štatútu / všetky						32	287	6383	4,08	260	3,37	215	24 / 12	42	293	8243	4,00	329	3,38	278	547	74	291	7439	4,03	299	3,37	251
2	H	N	3	H	PRIETRŽKA	32	287	6383	4,08	260	3,37	215	24 / 12	42	293	8243	4,00	329	3,38	278	547	74	291	7439	4,03	299	3,37	251
Vyhovující štatútu / všetky						29	301	7363	4,08	300	3,17	233	25 / 24	39	297	8968	3,96	355	3,16	283	560	68	298	8284	4,01	331	3,17	262
2	H	N	3	H	ŠH TRNAVA	29	301	7363	4,08	300	3,17	233	25 / 24	39	297	8968	3,96	355	3,16	283	560	68	298	8284	4,01	331	3,17	262
Vyhovující štatútu / všetky						98	300	8168	3,74	305	3,34	272	25 / 14	48	301	7159	4,02	287	3,53	252	652	146	300	7836	3,82	299	3,40	266
2	H	N	3	H	DOLNÁ KRUPÁ 1	98	300	8168	3,74	305	3,34	272	25 / 14	48	301	7159	4,02	287	3,53	252	652	146	300	7836	3,82	299	3,40	266
Vyhovující štatútu / všetky						20	303	9292	3,59	333	3,29	305	26 / 9	114	299	8509	3,78	321	3,34	284	498	134	300	8625	3,75	323	3,33	287
2	H	N	3	H	DOLNÁ KRUPÁ 2	20	303	9292	3,59	333	3,29	305	26 / 9	114	299	8509	3,78	321	3,34	284	498	134	300	8625	3,75	323	3,33	287
Vyhovující štatútu / všetky						84	300	8010	3,60	288	3,28	263	26 / 4	106	300	10026	3,59	360	3,31	331	589	190	300	9134	3,60	328	3,30	301
2	H	N	3	H	BRESTOVANY	84	300	8010	3,60	288	3,28	263	26 / 4	106	300	10026	3,59	360	3,31	331	589	190	300	9134	3,60	328	3,30	301
Vyhovující štatútu / všetky						179	297	9452	3,47	328	3,20	302	24 / 27	304	295	10279	3,51	360	3,20	328	530	483	296	9972	3,50	348	3,20	319
6	H	N	3	H	VKK RYBANY	179	297	9452	3,47	328	3,20	302	24 / 27	304	295	10279	3,51	360	3,20	328	530	483	296	9972	3,50	348	3,20	319
Vyhovující štatútu / všetky						115	297	8813	3,63	320	3,20	282	23 / 5	211	296	10182	3,58	364	3,10	315	506	326	296	9699	3,59	348	3,13	303
2	H	N	3	H	SLATINA N. BEBRAVOU	115	297	8813	3,63	320	3,20	282	23 / 5	211	296	10182	3,58	364	3,10	315	506	326	296	9699	3,59	348	3,13	303
Vyhovující štatútu / všetky						180	292	9169	3,40	311	3,11	285	23 / 6	255	295	11398	3,37	383	3,05	347	542	435	294	10476	3,38	354	3,07	321
7	H	N	3	H	VEĹKÉ HOSTE	181	292	9170	3,40	312	3,11	285	23 / 6	255	295	11398	3,37	383	3,05	347	542	436	294	10473	3,38	354	3,07	321
Vyhovující štatútu / všetky						87	296	9256	3,71	343	3,15	291	23 / 27	160	292	9904	3,67	363	3,22	318	487	247	293	9676	3,69	356	3,20	309
2	H	N	3	H	Čachtice	87	296	9256	3,71	343	3,15	291	23 / 27	160	292	9904	3,67	363	3,22	318	487	247	293	9676	3,69	356	3,20	309
Vyhovující štatútu / všetky						178	299	8626	3,66	315	3,37	290	25 / 28	203	298	9755	3,69	360	3,31	323	577	381	299	9228	3,68	339	3,34	308
7	H	N	3	H	CHYNORANY	178	299	8626	3,66	315	3,37	290	25 / 28	203	298	9755	3,69	360	3,31	323	577	381	299	9228	3,68	339	3,34	308
Vyhovující štatútu / všetky						125	294	8264	3,75	309	3,28	271	24 / 10	169	292	9136	3,60	329	3,27	298	562	294	293	8766	3,66	320	3,27	286
7	H	N	3	H	Krušovce	126	294	8257	3,75	309	3,28	270	24 / 10	169	292	9136	3,60	329	3,27	298	563	295	293	8761	3,66	320	3,27	286
Vyhovující štatútu / všetky						98	300	8817	3,69	325	3,30	290	25 / 6	160	299	9473	3,76	355	3,33	315	566	258	300	9224	3,73	344	3,32	306
2	H	H	3	H	VKK VEĹKÉ UHERCE	98	300	8817	3,69	325	3,30	290	25 / 6	162	299	9469	3,76	355	3,33	315	565	260	300	9223	3,73	344	3,32	305

VÝSLEDKY KONTROLY ÚŽITKOVOSTI ZA ŠLACHTITELSKÉ CHOUVY - PLEMENO: HOLSTEINSKÉ

1	2	3	4	5	6	PRVÉ LAKTÁCIE							DRUHÉ A ĎALŠIE LAKTÁCIE							VŠETKY LAKTÁCIE								
						7	8	9	10	11	12	13	14	15	16	17	18	19	20	21	22	23	24	25	26	27	28	29
Vyhovující štatútu / všetky						129	304	8350	3,70	308	3,35	279	23 / 2	191	301	9245	3,66	338	3,26	301	521	320	302	8884	3,67	326	3,30	292
2	H	N	3	H	Klíčové VKK	129	304	8350	3,70	308	3,35	279	23 / 2	191	301	9245	3,66	338	3,26	301	521	320	302	8884	3,67	326	3,30	292
Vyhovující štatútu / všetky						106	289	8174	3,65	298	3,26	266	26 / 23	115	290	9640	3,70	356	3,31	319	588	221	289	8937	3,68	328	3,29	293
6	H	N	3	H	PD Búč	133	286	7925	3,66	290	3,26	258	26 / 22	159	290	9604	3,71	356	3,32	319	578	292	288	8839	3,69	326	3,30	291
Vyhovující štatútu / všetky						54	300	8207	3,52	289	3,18	260	26 / 7	145	299	8722	3,65	318	3,26	284	533	199	299	8582	3,61	310	3,24	278
2	H	N	3	H	NESVADY	81	299	7548	3,62	272	3,27	246	27 / 16	184	298	8487	3,68	312	3,29	279	541	265	299	8200	3,66	300	3,29	269
Vyhovující štatútu / všetky						86	301	9074	3,97	360	3,22	291	26 / 20	83	298	8974	4,00	358	3,27	293	614	169	299	9025	3,98	359	3,24	292
6	H	N	3	H	POLNÝ KESOV	92	301	9004	3,98	358	3,23	290	26 / 20	104	298	8803	3,99	351	3,27	287	600	196	299	8898	3,99	354	3,25	289
Vyhovující štatútu / všetky						301	303	10460	3,71	388	3,17	331	24 / 23	430	299	12657	3,65	462	3,13	396	547	731	300	11753	3,67	431	3,15	370
2	H	N	3	H	Jasová	301	303	10460	3,71	388	3,17	331	24 / 23	430	299	12657	3,65	462	3,13	396	547	731	300	11753	3,67	431	3,15	370
Vyhovující štatútu / všetky						404	298	9785	3,86	377	3,32	324	24 / 25	638	296	11568	3,81	441	3,22	372	527	1042	297	10877	3,83	416	3,26	354
2	H	N	3	H	MIKULÁŠ	404	298	9785	3,86	377	3,32	324	24 / 25	638	296	11568	3,81	441	3,22	372	527	1042	297	10877	3,83	416	3,26	354
Vyhovující štatútu / všetky						97	299	8031	3,86	310	3,30	264	25 / 25	190	300	9932	3,65	362	3,27	324	541	287	300	9289	3,71	344	3,28	304
6	H	N	3	H	N. Zámky - Bešeňov	98	299	8049	3,86	310	3,29	265	25 / 26	190	300	9932	3,65	362	3,27	324	542	288	300	9291	3,71	344	3,27	304
Vyhovující štatútu / všetky						131	301	9009	3,39	305	3,21	289	24 / 6	205	300	9985	3,34	333	3,19	318	549	336	300	9604	3,36	322	3,20	307
6	H	N	3	H	Horné Obdokovce	131	301	9009	3,39	305	3,21	289	24 / 6	208	300	9980	3,35	334	3,19	318	548	339	300	9605	3,37	323	3,20	307
Vyhovující štatútu / všetky						86	298	8851	3,71	328	3,23	285	26 / 29	103	297	10273	3,58	368	3,20	328	591	189	297	9626	3,64	350	3,21	308
6	H	N	3	H	VELUŠOVCE	87	298	8802	3,72	327	3,23	284	26 / 28	104	297	10270	3,59	368	3,19	328	592	191	297	9601	3,64	349	3,21	308
Vyhovující štatútu / všetky						169	294	8402	3,72	312	3,31	278	25 / 18	232	293	9344	3,72	347	3,30	307	542	401	293	8947	3,72	332	3,30	295
2	H	N	3	H	VKK VELKÉ RIPŇANY	169	294	8402	3,72	312	3,31	278	25 / 18	239	292	9315	3,72	346	3,30	307	539	408	293	8937	3,72	332	3,30	295
Vyhovující štatútu / všetky						162	295	8499	3,67	311	3,34	284	25 / 17	201	296	9976	3,72	371	3,33	332	562	363	296	9317	3,70	344	3,33	310
2	H	N	3	H	BEHYNCE	162	295	8499	3,67	311	3,34	284	25 / 17	201	296	9976	3,72	371	3,33	332	562	363	296	9317	3,70	344	3,33	310
Vyhovující štatútu / všetky						23	305	9097	3,65	332	3,26	296	26 / 29	70	302	10497	3,48	365	3,25	340	504	93	302	10151	3,52	357	3,25	329
6	H	N	3	H	Žikava	23	305	9097	3,65	332	3,26	296	26 / 29	70	302	10497	3,48	365	3,25	340	504	93	302	10151	3,52	357	3,25	329
Vyhovující štatútu / všetky						123	295	9417	3,51	330	3,22	303	26 / 20	86	295	9766	3,57	348	3,25	317	620	209	295	9561	3,53	337	3,23	309
2	H	H	3	H	OČOVÁ	137	295	9203	3,54	325	3,24	297	26 / 21	89	294	9666	3,58	346	3,25	314	628	226	295	9385	3,56	333	3,24	304
Vyhovující štatútu / všetky						4092	298	8905	3,68	327	3,24	288	25 / 18	5991	297	10313	3,65	376	3,21	330	549	10083	297	9742	3,66	356	3,22	313
Plemeno - Holsteinské						4016	297	8899	3,67	326	3,24	288	25 / 17	5956	297	10327	3,65	376	3,21	331	548	9972	297	9752	3,66	356	3,22	313

VÝSLEDKY KONTROLY ÚŽITKOVOSTI ZA ŠLACHTITEĽSKÉ CHOBY - PLEMENO: SLOVENSKÉ PINZGAUSKÉ

1	2	3	4	5	6	PRVÉ LAKTÁCIE							DRUHÉ A ĎALŠIE LAKTÁCIE						VŠETKY LAKTÁCIE									
						7	8	9	10	11	12	13	14	15	16	17	18	19	20	21	22	23	24	25	26	27	28	29
Vyhovujúce štatútu / všetky						73	296	4337	3,89	168	3,64	157	32 / 6	135	294	5906	3,91	230	3,48	205	609	208	295	5355	3,90	209	3,53	188
7 P H 4 P LIPT.PORÚBKA						73	296	4337	3,89	168	3,64	157	32 / 6	135	294	5906	3,91	230	3,48	205	609	208	295	5355	3,90	209	3,53	188
Vyhovujúce štatútu / všetky						15	302	5313	3,88	206	3,45	183	32 / 3	53	293	6220	3,84	239	3,40	211	554	68	295	6020	3,85	231	3,41	205
2 P H 4 P TRSTENÁ						16	302	5236	3,91	204	3,46	181	32 / 28	55	293	6192	3,85	238	3,41	211	555	71	295	5976	3,86	230	3,42	204
Vyhovujúce štatútu / všetky						9	297	4148	3,89	161	3,51	145	30 / 13	16	288	5103	3,71	189	3,35	170	582	25	291	4759	3,77	179	3,40	161
2 P H 3 P ODORÍN						67	295	5901	3,81	224	3,37	199	31 / 3	115	293	6195	4,10	253	3,45	213	608	182	294	6087	3,99	243	3,42	208
Vyhovujúce štatútu / všetky						97	297	4470	3,89	173	3,59	160	32 / 1	204	294	5924	3,88	229	3,45	204	595	301	295	5456	3,88	211	3,49	190
Plemeno - Slovenské pinzgauské						156	296	5101	3,85	196	3,49	177	32 / 21	305	294	6066	3,97	240	3,46	209	600	461	294	5740	3,93	225	3,46	198

VÝSLEDKY KONTROLY ÚŽITKOVOSTI ZA ŠLACHTITEĽSKÉ CHOBY - PLEMENO: BRAUNVIEH

1	2	3	4	5	6	PRVÉ LAKTÁCIE							DRUHÉ A ĎALŠIE LAKTÁCIE						VŠETKY LAKTÁCIE									
						7	8	9	10	11	12	13	14	15	16	17	18	19	20	21	22	23	24	25	26	27	28	29
Vyhovujúce štatútu / všetky						22	290	5187	4,39	227	3,39	175	29 / 17	85	299	6673	4,50	300	3,52	235	500	107	297	6368	4,48	285	3,50	222
6 B N 3 B PRIBETA Fa č.1						22	290	5187	4,39	227	3,39	175	29 / 17	87	299	6700	4,48	300	3,52	235	499	109	297	6395	4,47	285	3,50	223
Vyhovujúce štatútu / všetky						22	290	5187	4,39	227	3,39	175	29 / 17	85	299	6673	4,50	300	3,52	235	500	107	297	6368	4,48	285	3,50	222
Plemeno - Braunvieh						22	290	5187	4,39	227	3,39	175	29 / 17	87	299	6700	4,48	300	3,52	235	499	109	297	6395	4,47	285	3,50	223

VÝSLEDKY KONTROLY ÚŽITKOVOSTI ZA ŠLACHTITEĽSKÉ CHOBY

1	2	3	4	5	6	PRVÉ LAKTÁCIE							DRUHÉ A ĎALŠIE LAKTÁCIE						VŠETKY LAKTÁCIE									
						7	8	9	10	11	12	13	14	15	16	17	18	19	20	21	22	23	24	25	26	27	28	29
Plemeno - Slovenské strakaté						2273	296	6908	3,90	269	3,46	239	29 / 19	4535	295	8036	3,87	311	3,42	275	557	6808	295	7659	3,88	297	3,43	263
Plemeno - Slovenské pinzgauské						97	297	4470	3,89	173	3,59	160	32 / 1	204	294	5924	3,88	229	3,45	204	595	301	295	5456	3,88	211	3,49	190
Plemeno - Holsteinské						4092	298	8905	3,68	327	3,24	288	25 / 18	5991	297	10313	3,65	376	3,21	330	549	10083	297	9742	3,66	356	3,22	313
Plemeno - Braunvieh						22	290	5187	4,39	227	3,39	175	29 / 17	85	299	6673	4,50	300	3,52	235	500	107	297	6368	4,48	285	3,50	222
Spolu						6484	297	8126	3,75	304	3,31	268	26 / 4	10815	296	9247	3,74	345	3,29	304	553	17299	296	8827	3,74	330	3,30	291



**Výsledky kontroly úžitkovosti
hovädzieho dobytku
v Slovenskej republike**

za rok: 2017

podľa krajov, okresov

Hovädzí dobytok



Kontrola užitočnosti v mliečnom chovateľstve. Uvádzané sú znaky mliekovej produkcie.

Kozy



Kontrola užitočnosti kôz
Plemenárske služby SR, š.p. zabezpečujú prostredníctvom svojich regionálnych plemien biela krátkosrstá a hnedá krátkosrstá koza.

Pri výkone kontroly užitočnosti kôz sa zisťuje

- počet narodených koziat
- mlieková užitočnosť (množstvo mlieka nadojeného za normovanú dobu)
- reprodukčné ukazovatele (% oplodnenia, % plodnosti a % plodnosti samoty)

Samotný výkon kontroly užitočnosti predstavuje výber koziat na reprodukciu.

Ovce



Kontrola užitočnosti oviec

Kontrola užitočnosti oviec sa vykonáva v šľachtiteľských, rozmnožovacích a objektívneho zisťovania a hodnotenia užitočných vlastností jednotlivých oviec. Účelom kontroly užitočnosti sa využívajú pre odhad plemennej hodnoty zvierat, pre potrebu plemenných kníh a na hodnotenie úrovne chovu.

Pri výkone kontroly užitočnosti oviec I. stupňa sa zisťuje

- vlastnosť

Ošipané



Predmet výkonu a spracúvanie údajov kontroly užitočnosti
Kontrola užitočnosti (KÚ) I. stupňa sa vykonáva v šľachtiteľských a rozmnožovacích

Hydina a bežce



Výkon kontroly užitočnosti hydiny a bežce sa vykonáva v šľachtiteľských a rozmnožovacích

Plemenárske služby Slovenskej republiky, š.p. Organizácia Kontrola užitočnosti Centrálna evidencia Akreditované činnosti Na stiahnutie Kontakty



Zlatý kosák 2015

Plemenárske služby SR, š.p. získali Zlatý kosák na Medzinárodnej výstave Agrokomplex 2015 v kategórii veda a výskum za

Inovatívny plemenársky informačný systém

v oblasti živočíšnej výroby

O spoločnosti PSSR

Prinášame informácie širokej odbornej a chovateľskej verejnosti v oblasti:

- ✓ výkonu kontroly užitočnosti hospodárskych zvierat na Slovensku
- ✓ centrálnej evidencie hospodárskych zvierat Slovenskej republiky
- ✓ rozborov mlieka a paternity
- ✓ DNA analýzy zvierat na Slovensku

Aktuálne informácie

- + Usmernenie k vyhláškam o identifikácii a registrácii HD, OŠ, OV a KY
- + Manuál - Postup registrácie farmára a jeho zvierat v systéme CEHZ
- + Výsledky kontroly užitočnosti, kontrolný rok 2016
- + Certifikát „Dôveryhodná firma 2016“
- + Súhlas so zasielaním elektronickej faktúry
- + Úradný stránkový deň pracoviska Centrálnej evidencie hospodárskych zvierat
- + Oznam pre príjemcov subvencovanej služby – kontroly užitočnosti
- + Informácia k novej právnej úprave registrácie hovädzieho dobytku, ošipáných, oviec a kôz

On-line prístup k dátam

CEHZ PLIS

Informácie z centrálnej evidencie hovädzieho dobytku, oviec, kôz, ošipáných, hydiny a bežcov. Aktuálne údaje o stave a premiestneniach hospodárskych zvierat na chovoch v Slovenskej republike.

VSTÚPIŤ

www.pssr.sk



**Výsledky kontroly úžitkovosti
hovädzieho dobytka
v Slovenskej republike**

za rok: 2017

**podľa okresov, podnikov, chovov
a maštali**

1	2	3	4	5	6	PRVÉ LAKTÁCIE							14	DRUHÉ A ĎALŠIE LAKTÁCIE							VŠETKY LAKTÁCIE						
7	8	9	10	11	12	13	14	15	16	17	18	19	20	21	22	23	24	25	26	27	28	29					
Okres: BRATISLAVA II																											
2 O N 3 H R	Podunajské Biskupice	011	40	296	7 583	3,60	273	3,30	250	25 / 6	79	295	8 963	3,69	330	3,22	289	458	119	295	8 499	3,66	311	3,24	276		
PD Podunajské Biskupice			40	296	7 583	3,60	273	3,30	250	25 / 6	79	295	8 963	3,69	330	3,22	289	458	119	295	8 499	3,66	311	3,24	276		
Výsledky za predchádzajúci rok			46	300	8 026	3,58	287	3,14	252	27 / 15	67	300	9 012	3,75	338	3,16	285	432	113	300	8 611	3,68	317	3,16	272		
Sídlo: Bratislava			Stav kráv: 175 / 193							Vyradených kráv: 81				Zaradených prvôstok: 50				Narodených teliat: 155									
Mgr.Marián Haško - predseda, Mgr.Marián Haško - zootechnik														Pr. vek v rokoch a mes.: 5 / 0				Priemerná laktácia: 2,34									
Výsledky za okres BRATISLAVA II			40	296	7 583	3,60	273	3,30	250	25 / 6	79	295	8 963	3,69	330	3,22	289	458	119	295	8 499	3,66	311	3,24	276		
Výsledky za predchádzajúci rok			46	300	8 026	3,58	287	3,14	252	27 / 15	67	300	9 012	3,75	338	3,16	285	432	113	300	8 611	3,68	317	3,16	272		
Poľnohospodárske družstvá			40	296	7 583	3,60	273	3,30	250	25 / 6	79	295	8 963	3,69	330	3,22	289	458	119	295	8 499	3,66	311	3,24	276		
Okres: BRATISLAVA III																											
2 O N 3 H	Vajnory	012	73	297	7 577	3,74	284	3,26	247	29 / 22	106	298	9 054	3,74	338	3,29	297	444	179	298	8 452	3,74	316	3,28	277		
PD Vajnory			73	297	7 577	3,74	284	3,26	247	29 / 22	106	298	9 054	3,74	338	3,29	297	444	179	298	8 452	3,74	316	3,28	277		
Výsledky za predchádzajúci rok			39	297	6 766	3,88	263	3,17	215	31 / 9	95	299	8 280	3,85	319	3,19	264	463	134	298	7 840	3,86	302	3,19	250		
Sídlo: Bratislava 36			Stav kráv: 213 / 205							Vyradených kráv: 69				Zaradených prvôstok: 60				Narodených teliat: 190									
Ing.Stanislav Ondruš - generálny riaditeľ, Jozef Blaško - zootechnik														Pr. vek v rokoch a mes.: 5 / 0				Priemerná laktácia: 2,17									
Výsledky za okres BRATISLAVA III			73	297	7 577	3,74	284	3,26	247	29 / 22	106	298	9 054	3,74	338	3,29	297	444	179	298	8 452	3,74	316	3,28	277		
Výsledky za predchádzajúci rok			39	297	6 766	3,88	263	3,17	215	31 / 9	95	299	8 280	3,85	319	3,19	264	463	134	298	7 840	3,86	302	3,19	250		
Poľnohospodárske družstvá			73	297	7 577	3,74	284	3,26	247	29 / 22	106	298	9 054	3,74	338	3,29	297	444	179	298	8 452	3,74	316	3,28	277		
Okres: BRATISLAVA IV																											
2 O N 3 H	Devínska Nová Ves	011	20	297	9 418	3,73	351	3,15	297	23 / 11	12	298	11 266	3,73	420	3,16	357	421	32	297	10 111	3,73	377	3,16	319		
DP Devín - Záh. Bystrica			20	297	9 418	3,73	351	3,15	297	23 / 11	12	298	11 266	3,73	420	3,16	357	421	32	297	10 111	3,73	377	3,16	319		
Výsledky za predchádzajúci rok																											
Sídlo: Záhorská Bystrica			Stav kráv: 0 / 189							Vyradených kráv: 38				Zaradených prvôstok: 0				Narodených teliat: 64									
Mgr.Zuzana Pagáčová - predseda, Mgr.Marek Martinovič - vedúci ŽV														Pr. vek v rokoch a mes.: 4 / 2				Priemerná laktácia: 1,72									
2 O N 3 H	Devínska Nová Ves	011	38	300	9 453	3,67	347	3,18	301	24 / 25	74	302	11 079	3,57	396	3,14	348	402	112	301	10 527	3,60	379	3,15	332		
PD Vlára Nemšová			38	300	9 453	3,67	347	3,18	301	24 / 25	74	302	11 079	3,57	396	3,14	348	402	112	301	10 527	3,60	379	3,15	332		
Výsledky za predchádzajúci rok																											
Sídlo: Nemšová			Stav kráv: 111 /							Vyradených kráv: 29				Zaradených prvôstok: 37				Narodených teliat: 54									
Ing.Branislav Židek PhD. - predseda predstavenstva, Mgr.Marek Martinovič - vedúci ŽV														Pr. vek v rokoch a mes.: 4 / 3				Priemerná laktácia: 2,07									
Výsledky za okres BRATISLAVA IV			58	299	9 441	3,69	348	3,17	300	24 / 20	86	302	11 105	3,59	399	3,14	349	405	144	300	10 435	3,63	379	3,15	329		
Výsledky za predchádzajúci rok			77	298	9 683	3,74	362	3,07	297	23 / 14	61	295	11 005	3,58	394	3,09	340	390	138	297	10 267	3,66	376	3,08	316		
Poľnohospodárske družstvá			58	299	9 441	3,69	348	3,17	300	24 / 20	86	302	11 105	3,59	399	3,14	349	405	144	300	10 435	3,63	379	3,15	329		

						PRVÉ LAKTÁCIE							DRUHÉ A ĎALŠIE LAKTÁCIE							VŠETKY LAKTÁCIE														
1	2	3	4	5	6	7	8	9	10	11	12	13	14	15	16	17	18	19	20	21	22	23	24	25	26	27	28	29						
Okres: MALACKY																																		
2 O N 3 H Lozorno						091	93	293	6 817	3,87	264	3,20	218	25 / 7	106	298	8 691	3,74	325	3,14	272	432	199	296	7 815	3,79	296	3,16	247					
PD Lozorno							93	293	6 817	3,87	264	3,20	218	25 / 7	106	298	8 691	3,74	325	3,14	272	432	199	296	7 815	3,79	296	3,16	247					
Výsledky za predchádzajúci rok							61	294	7 494	3,73	280	3,15	236	28 / 15	106	292	8 325	3,83	319	3,12	260	415	167	293	8 021	3,80	305	3,13	251					
Sídlo: Lozorno							Stav kráv: 239 / 258							Vyradených kráv: 80							Zaradených prvôstok: 75							Narodených teliat: 208						
Branislav Hrica - riaditeľ,																					Pr. vek v rokoch a mes.: 4 / 6							Priemerná laktácia: 1,99						
2 O N 3 H Kostolište						011	24	299	6 559	4,04	265	3,03	198	23 / 4	47	291	7 594	3,88	294	3,09	235	446	71	294	7 244	3,93	284	3,07	222					
JAKOS Kostolište, a. s.							24	299	6 559	4,04	265	3,03	198	23 / 4	47	291	7 594	3,88	294	3,09	235	446	71	294	7 244	3,93	284	3,07	222					
Výsledky za predchádzajúci rok							Stav kráv: 194 /							Vyradených kráv: 106							Zaradených prvôstok: 96							Narodených teliat: 153						
Sídlo: Kostolište																					Pr. vek v rokoch a mes.: 4 / 4							Priemerná laktácia: 2,14						
Ing.Milan Holeš - predseda,																																		
7 O N 3 H Plavecký Štvrtok						031	669	300	8 607	3,40	292	3,28	283	24 / 20	1 032	298	10 454	3,64	381	3,28	343	399	1 701	298	9 728	3,56	346	3,28	319					
FirstFarms Agra M s.r.o.							669	300	8 607	3,40	292	3,28	283	24 / 20	1 032	298	10 454	3,64	381	3,28	343	399	1 701	298	9 728	3,56	346	3,28	319					
Výsledky za predchádzajúci rok							1	270	8 334	3,90	325	3,11	259	28 / 1	1	283	7 801	4,10	320	3,41	266	348	2	276	8 068	4,00	322	3,25	263					
Sídlo: Malacky							Stav kráv: 2538 / 2476							Vyradených kráv: 1031							Zaradených prvôstok: 771							Narodených teliat: 2535						
Anders Holger Norgaard - Manager, Ing.Miroslav Zapatický - Vedúci ŽV																					Pr. vek v rokoch a mes.: 4 / 5							Priemerná laktácia: 2,18						
7 O N 3 H Prievaly						011	169	301	9 973	3,59	358	3,09	308	24 / 29	217	301	11 688	3,60	421	3,11	363	421	386	301	10 937	3,60	393	3,10	339					
Pernecká agrárna spol.sro							169	301	9 973	3,59	358	3,09	308	24 / 29	217	301	11 688	3,60	421	3,11	363	421	386	301	10 937	3,60	393	3,10	339					
Výsledky za predchádzajúci rok							54	300	9 664	3,66	354	3,09	299	23 / 26	138	301	11 804	3,62	428	3,03	358	449	192	300	11 202	3,63	407	3,05	341					
Sídlo: Pernek							Stav kráv: 505 / 497							Vyradených kráv: 172							Zaradených prvôstok: 130							Narodených teliat: 479						
Ing.Stanislav Kovár - konateľ, Ing.Peter Rafay - vedúci ŽV																					Pr. vek v rokoch a mes.: 4 / 6							Priemerná laktácia: 2,12						
Výsledky za okres MALACKY							955	299	8 623	3,49	301	3,23	279	24 / 26	1 402	298	10 416	3,65	380	3,24	337	409	2 357	299	9 689	3,59	348	3,24	314					
Výsledky za predchádzajúci rok							116	297	8 511	3,70	315	3,12	265	26 / 10	246	297	10 273	3,70	380	3,07	315	430	362	297	9 709	3,70	359	3,08	299					
Poľnohospodárske družstvá							93	293	6 817	3,87	264	3,20	218	25 / 7	106	298	8 691	3,74	325	3,14	272	432	199	296	7 815	3,79	296	3,16	247					
Súkromný sektor							862	300	8 818	3,45	305	3,24	285	24 / 21	1 296	298	10 557	3,64	384	3,25	343	407	2 158	299	9 862	3,57	352	3,24	320					

						PRVÉ LAKTÁCIE							DRUHÉ A ĎALŠIE LAKTÁCIE							VŠETKY LAKTÁCIE													
1	2	3	4	5	6	7	8	9	10	11	12	13	14	15	16	17	18	19	20	21	22	23	24	25	26	27	28	29					
Okres: PEZINOK																																	
2 O N 3 H Budmerice						011	74	297	8 410	3,54	298	3,17	266	24 / 16	177	298	9 855	3,57	352	3,18	314	400	251	298	9 429	3,56	336	3,18	300				
PD Budmerice							74	297	8 410	3,54	298	3,17	266	24 / 16	177	298	9 855	3,57	352	3,18	314	400	251	298	9 429	3,56	336	3,18	300				
Výsledky za predchádzajúci rok							66	301	8 307	3,55	295	3,12	259	23 / 16	155	298	10 228	3,59	368	3,20	327	405	221	299	9 655	3,58	346	3,17	307				
Sídlo: Budmerice						Stav kráv: 288 / 302							Vyradených kráv: 103							Zaradených prvôstok: 74							Narodených teliat: 246						
Ing.Alexander Baxa - predseda, Pavol Macko - hl.zootechnik																				Pr. vek v rokoch a mes.: 5 / 0							Priemerná laktácia: 2,58						
2 H N 3 H Šenkvice						051	110	296	8 594	3,48	299	3,13	269	25 / 27	168	296	10 612	3,41	362	3,10	329	393	278	296	9 813	3,43	337	3,11	305				
PD v Šenkviaciach							110	296	8 594	3,48	299	3,13	269	25 / 27	168	296	10 612	3,41	362	3,10	329	393	278	296	9 813	3,43	337	3,11	305				
Výsledky za predchádzajúci rok							109	294	7 582	3,61	274	3,14	238	26 / 2	129	294	9 263	3,67	340	3,22	298	421	238	294	8 493	3,64	309	3,19	271				
Sídlo: Šenkvice						Stav kráv: 332 / 311							Vyradených kráv: 129							Zaradených prvôstok: 123							Narodených teliat: 346						
Ing.Karol Motyka - predseda, Ing.Pavol Martinovič - hl.zootechnik																				Pr. vek v rokoch a mes.: 4 / 6							Priemerná laktácia: 2,10						
2 O N 3 H Viničné						061	57	300	6 012	3,58	215	2,94	177	25 / 23	66	297	6 961	3,60	251	2,99	208	416	123	298	6 521	3,59	234	2,97	194				
PD Viničné-S.Grob							57	300	6 012	3,58	215	2,94	177	25 / 23	66	297	6 961	3,60	251	2,99	208	416	123	298	6 521	3,59	234	2,97	194				
Výsledky za predchádzajúci rok							45	287	6 652	3,82	254	2,96	197	24 / 24	68	290	7 589	3,84	292	3,00	227	408	113	289	7 216	3,83	277	2,98	215				
Sídlo: Viničné						Stav kráv: 154 / 183							Vyradených kráv: 82							Zaradených prvôstok: 38							Narodených teliat: 112						
Dezider Slezák - predseda, Ing.Anna Tomaškovičová - zootechnik																				Pr. vek v rokoch a mes.: 4 / 5							Priemerná laktácia: 1,98						
Výsledky za okres PEZINOK							241	298	7 927	3,52	279	3,11	246	24 / 14	411	297	9 700	3,50	340	3,12	303	400	652	297	9 044	3,51	317	3,12	282				
Výsledky za predchádzajúci rok							220	295	7 609	3,63	276	3,10	236	25 / 1	352	295	9 365	3,66	343	3,17	297	411	572	295	8 689	3,65	317	3,15	274				
Poľnohospodárske družstvá							241	298	7 927	3,52	279	3,11	246	24 / 14	411	297	9 700	3,50	340	3,12	303	400	652	297	9 044	3,51	317	3,12	282				

						PRVÉ LAKTÁCIE							DRUHÉ A ĎALŠIE LAKTÁCIE							VŠETKY LAKTÁCIE													
1	2	3	4	5	6	7	8	9	10	11	12	13	14	15	16	17	18	19	20	21	22	23	24	25	26	27	28	29					
Okres: SENEC																																	
2	O	N	3	H	Bernolákovo	042	53	301	7 796	3,87	302	3,09	241	25 / 10	84	299	8 897	3,80	338	3,11	277	417	137	300	8 471	3,82	324	3,11	263				
PD Chorvátsky Grob						53	301	7 796	3,87	302	3,09	241	25 / 10	84	299	8 897	3,80	338	3,11	277	417	137	300	8 471	3,82	324	3,11	263					
Výsledky za predchádzajúci rok						62	301	8 080	3,88	314	3,09	250	24 / 30	87	303	9 417	3,76	354	3,14	296	420	149	302	8 861	3,81	337	3,12	277					
Sídlo: Chorvátsky Grob						Stav kráv: 151 / 198							Vyradených kráv: 130							Zaradených prvôstok: 62							Narodených teliat: 100						
Ing.Peter Satko - predseda, Ing.Miroslav Janák - vedúci ŽV						Pr. vek v rokoch a mes.: 4 / 6																											
2	O	N	3	H	Nová Lipnica	101	106	303	9 461	3,46	327	3,18	301	25 / 9	128	298	10 109	3,57	361	3,21	325	404	234	300	9 816	3,52	346	3,20	314				
PD Úsvit Dunajská Lužná						106	303	9 461	3,46	327	3,18	301	25 / 9	128	298	10 109	3,57	361	3,21	325	404	234	300	9 816	3,52	346	3,20	314					
Výsledky za predchádzajúci rok						96	301	9 903	3,59	355	3,16	313	25 / 4	140	300	11 191	3,63	406	3,19	357	445	236	300	10 667	3,61	385	3,18	339					
Sídlo: Dunajská Lužná						Stav kráv: 307 / 301							Vyradených kráv: 127							Zaradených prvôstok: 104							Narodených teliat: 290						
Anton Patrňiak - predseda, Ing.Tomáš Pažitný - zootechnik						Pr. vek v rokoch a mes.: 4 / 3																											
2	O	N	3	H	Most pri Bratislave	071	67	303	9 175	3,74	343	3,20	293	25 / 20	122	301	10 568	3,63	384	3,13	331	410	189	302	10 074	3,67	369	3,15	318				
2	O	N	3	J	Most pri Bratislave	072	3	305	5 940	5,67	337	4,10	243	24 / 11	14	302	6 001	5,70	342	4,09	246	424	17	302	5 991	5,70	341	4,09	245				
Chov spolu						07	70	303	9 036	3,79	342	3,22	291	25 / 19	136	301	10 098	3,76	380	3,19	322	412	206	302	9 737	3,77	367	3,20	312				
RDP Most pri Bratislave						70	303	9 036	3,79	342	3,22	291	25 / 19	136	301	10 098	3,76	380	3,19	322	412	206	302	9 737	3,77	367	3,20	312					
Výsledky za predchádzajúci rok						101	303	8 705	3,74	325	3,23	281	24 / 20	101	295	10 598	3,44	364	3,10	328	414	202	299	9 651	3,57	345	3,16	305					
Sídlo: Most pri Bratislave						Stav kráv: 225 / 232							Vyradených kráv: 76							Zaradených prvôstok: 61							Narodených teliat: 219						
Ing.Rudolf Horváth - predseda, Ing.Viera Glasnáková - hlavný zootechnik						Pr. vek v rokoch a mes.: 4 / 5																											
2	O	N	3	H	Tomášov	132	29	305	8 733	3,61	315	3,31	289	25 / 29	46	299	8 812	3,80	335	3,35	296	471	75	301	8 782	3,73	327	3,34	293				
PD v Tomášove						29	305	8 733	3,61	315	3,31	289	25 / 29	46	299	8 812	3,80	335	3,35	296	471	75	301	8 782	3,73	327	3,34	293					
Výsledky za predchádzajúci rok						22	304	8 123	3,74	304	3,38	275	29 / 3	40	294	8 951	3,81	341	3,35	300	512	62	298	8 657	3,79	328	3,36	291					
Sídlo: Tomášov						Stav kráv: 86 / 88							Vyradených kráv: 38							Zaradených prvôstok: 27							Narodených teliat: 71						
Jozef Herics - predseda, Tibor Csenkey - zootechnik						Pr. vek v rokoch a mes.: 5 / 0																											
Výsledky za okres SENEC						258	303	8 922	3,64	325	3,19	285	25 / 2	394	299	9 696	3,71	359	3,20	310	417	652	301	9 389	3,68	346	3,20	300					
Výsledky za predchádzajúci rok						281	302	8 931	3,71	331	3,19	285	25 / 7	368	299	10 365	3,62	375	3,17	328	438	649	300	9 744	3,66	356	3,18	309					
Poľnohospodárske družstvá						258	303	8 922	3,64	325	3,19	285	25 / 2	394	299	9 696	3,71	359	3,20	310	417	652	301	9 389	3,68	346	3,20	300					

						PRVÉ LAKTÁCIE							DRUHÉ A ĎALŠIE LAKTÁCIE							VŠETKY LAKTÁCIE													
1	2	3	4	5	6	7	8	9	10	11	12	13	14	15	16	17	18	19	20	21	22	23	24	25	26	27	28	29					
Okres: DUNAJSKÁ STREDA																																	
6	O	N	3	H	Veľký Meder	011	29	299	5	320	4,55	242	3,29	175	31 / 3	68	297	6	624	4,65	308	3,32	220	498	97	298	6	234	4,62	288	3,31	206	
Ing. Horváth Zoltán						29	299	5	320	4,55	242	3,29	175	31 / 3	68	297	6	624	4,65	308	3,32	220	498	97	298	6	234	4,62	288	3,31	206		
Výsledky za predchádzajúci rok						26	294	4	446	3,76	167	3,51	156	33 / 4	45	295	5	763	3,94	227	3,40	196	417	71	295	5	281	3,88	205	3,44	181		
Sídlo: Veľký Meder						Stav kráv: 166 / 151							Vyradených kráv: 74							Zaradených prvôstok: 78							Narodených teliat: 127						
Ing.Zoltán Horváth - majiteľ, Ing.Zoltán Horváth - hlavný zooteknik																				Pr. vek v rokoch a mes.: 5 / 5							Priemerná laktácia: 2,37						
7	H	N	3	H	Dunajský Klátov	021	164	299	8	698	3,68	320	3,12	271	25 / 5	203	296	10	375	3,59	373	3,15	327	457	367	297	9	626	3,63	349	3,14	302	
ŠKH Búšlak, s.r.o.						164	299	8	698	3,68	320	3,12	271	25 / 5	203	296	10	375	3,59	373	3,15	327	457	367	297	9	626	3,63	349	3,14	302		
Výsledky za predchádzajúci rok						116	299	7	985	3,80	304	3,13	250	25 / 16	224	298	9	861	3,72	366	3,10	306	429	340	298	9	221	3,74	345	3,11	287		
Sídlo: Veľké Dvorníky						Stav kráv: 561 / 542							Vyradených kráv: 203							Zaradených prvôstok: 182							Narodených teliat: 511						
Pavel Bíró - konateľ, Ing.Juraj Nagy - konateľ																				Pr. vek v rokoch a mes.: 4 / 8							Priemerná laktácia: 2,13						
6	O	N	3	H	Holice	011	73	301	8	660	3,97	344	3,12	270	25 / 30	103	299	10	127	4,03	408	3,12	316	441	176	300	9	518	4,01	381	3,12	297	
PD Holice na Ostrove						73	301	8	660	3,97	344	3,12	270	25 / 30	103	299	10	127	4,03	408	3,12	316	441	176	300	9	518	4,01	381	3,12	297		
Výsledky za predchádzajúci rok						49	296	8	323	3,94	328	3,11	259	25 / 13	112	297	9	630	4,02	387	3,13	302	452	161	297	9	232	4,00	369	3,13	289		
Sídlo: Holice na Ostrove						Stav kráv: 228 / 242							Vyradených kráv: 101							Zaradených prvôstok: 71							Narodených teliat: 212						
Dionýz Horváth - predseda, Gabriel Pongrácz - zooteknik																				Pr. vek v rokoch a mes.: 4 / 9							Priemerná laktácia: 2,16						
7	O	N	3	H	Baka	011	432	303	9	977	3,51	350	3,11	310	24 / 24	567	300	11	513	3,67	423	3,12	359	387	999	301	10	849	3,61	391	3,12	338	
PD v Jurovej						432	303	9	977	3,51	350	3,11	310	24 / 24	567	300	11	513	3,67	423	3,12	359	387	999	301	10	849	3,61	391	3,12	338		
Výsledky za predchádzajúci rok						345	303	9	247	3,70	342	3,21	297	24 / 14	368	300	10	510	3,82	401	3,18	334	421	713	302	9	899	3,76	373	3,19	316		
Sídlo: Jurová						Stav kráv: 1120 / 1097							Vyradených kráv: 394							Zaradených prvôstok: 375							Narodených teliat: 1160						
Ing.Robert Spišák, PhD. - predseda, Ing.Ludovít Labancz - zooteknik																				Pr. vek v rokoch a mes.: 4 / 3							Priemerná laktácia: 1,92						
7	O	N	3	H	Lúč na Ostrove	011	85	299	7	141	4,27	305	3,24	232	26 / 26	87	300	7	827	4,31	338	3,22	252	421	172	300	7	488	4,29	321	3,23	242	
PD Lúč na Ostrove						85	299	7	141	4,27	305	3,24	232	26 / 26	87	300	7	827	4,31	338	3,22	252	421	172	300	7	488	4,29	321	3,23	242		
Výsledky za predchádzajúci rok						55	297	6	610	4,18	276	3,34	221	26 / 13	100	299	7	603	4,07	310	3,25	247	422	155	298	7	251	4,11	298	3,28	238		
Sídlo: Lúč na Ostrove						Stav kráv: 224 / 238							Vyradených kráv: 177							Zaradených prvôstok: 88							Narodených teliat: 297						
Ing.Alexander Kulcsár - predseda, Tibor Marton - hlavný zooteknik																				Pr. vek v rokoch a mes.: 4 / 5							Priemerná laktácia: 1,97						
7	O	N	3	H	Okoč	011	202	299	10	095	3,86	390	3,21	324	24 / 18	268	300	12	156	4,00	486	3,26	396	424	470	300	11	270	3,95	445	3,24	365	
PD Okoč - Sokolec						202	299	10	095	3,86	390	3,21	324	24 / 18	268	300	12	156	4,00	486	3,26	396	424	470	300	11	270	3,95	445	3,24	365		
Výsledky za predchádzajúci rok						181	301	9	475	3,94	373	3,21	304	24 / 22	224	299	11	075	4,02	445	3,27	362	417	405	300	10	360	3,99	413	3,24	336		
Sídlo: Okoč						Stav kráv: 573 / 574							Vyradených kráv: 217							Zaradených prvôstok: 197							Narodených teliat: 536						
BCEmil Macho - predseda predstavenstva, Milan Blaho - hlavný zooteknik																				Pr. vek v rokoch a mes.: 4 / 5							Priemerná laktácia: 2,09						
7	O	N	1	R	Topoľníky	011	100	299	6	341	4,30	273	3,37	214	27 / 4	206	299	7	581	4,31	327	3,31	251	418	306	299	7	176	4,31	309	3,33	239	
PD Topoľníky						100	299	6	341	4,30	273	3,37	214	27 / 4	206	299	7	581	4,31	327	3,31	251	418	306	299	7	176	4,31	309	3,33	239		
Výsledky za predchádzajúci rok						101	300	6	807	4,11	280	3,39	231	27 / 26	188	298	7	305	4,30	314	3,45	252	428	289	299	7	131	4,24	302	3,43	244		
Sídlo: Topoľníky						Stav kráv: 430 / 406							Vyradených kráv: 121							Zaradených prvôstok: 128							Narodených teliat: 353						
Ing.Štefan Papp - predseda predstavenstva, Zoltán Soós - hlavný zooteknik																				Pr. vek v rokoch a mes.: 5 / 2							Priemerná laktácia: 2,46						

1	2	3	4	5	6	PRVÉ LAKTÁCIE							14	DRUHÉ A ĎALŠIE LAKTÁCIE							VŠETKY LAKTÁCIE									
7	8	9	10	11	12	13	14	15	16	17	18	19	20	21	22	23	24	25	26	27	28	29								
2 O N 3 R	Trhová Hradská	011	132	299	7 194	3,79	272	3,21	231	25 / 23	180	296	8 515	3,85	328	3,27	278	426	312	297	7 956	3,82	304	3,25	258					
PPD Trhové Mýto			132	299	7 194	3,79	272	3,21	231	25 / 23	180	296	8 515	3,85	328	3,27	278	426	312	297	7 956	3,82	304	3,25	258					
Výsledky za predchádzajúci rok			118	296	7 261	3,91	284	3,27	237	25 / 26	182	294	8 227	3,81	314	3,25	268	445	300	295	7 847	3,85	302	3,26	256					
Sídlo: Trhová Hradská			Stav kráv: 405 / 391							Vyradených kráv: 162							Zaradených prvôstok: 147							Narodených teliat: 375						
	Ing.Arpád Mózes - predseda, Ing.Michal Árva - hlavný zootechnik																Pr. vek v rokoch a mes.: 4 / 7							Priemerná laktácia: 2,12						
2 O N 3 H X	Vrakúň	011	87	294	6 438	4,86	313	3,32	214	28 / 16	211	294	7 405	4,63	343	3,40	251	418	298	294	7 122	4,69	334	3,38	240					
ARVUM, Poľnohosp.družstvo			87	294	6 438	4,86	313	3,32	214	28 / 16	211	294	7 405	4,63	343	3,40	251	418	298	294	7 122	4,69	334	3,38	240					
Výsledky za predchádzajúci rok			78	297	4 866	4,17	203	3,05	148	25 / 19	209	295	5 790	4,13	239	3,05	177	399	287	295	5 539	4,14	229	3,05	169					
Sídlo: Vrakúň			Stav kráv: 437 / 422							Vyradených kráv: 170							Zaradených prvôstok: 163							Narodených teliat: 405						
	Ing.Attila Bašternák - výkonný riaditeľ, David Fronc - zootechnik																Pr. vek v rokoch a mes.: 5 / 4							Priemerná laktácia: 2,81						
2 O N 3 S R	Čenkovce	011	28	298	5 169	4,28	221	3,18	164	36 / 23	42	301	5 520	4,16	229	3,26	180	486	70	300	5 380	4,20	226	3,23	174					
GOLD MILK spol. s r. o.			28	298	5 169	4,28	221	3,18	164	36 / 23	42	301	5 520	4,16	229	3,26	180	486	70	300	5 380	4,20	226	3,23	174					
Výsledky za predchádzajúci rok			21	296	4 890	4,30	210	3,24	159	36 / 4	40	294	4 932	4,20	207	3,23	159	454	61	295	4 918	4,23	208	3,23	159					
Sídlo: Čenkovce			Stav kráv: 146 / 115							Vyradených kráv: 31							Zaradených prvôstok: 52							Narodených teliat: 117						
	Ján Kovács - konateľ, Ján Kovács - hlavný zootechnik																Pr. vek v rokoch a mes.: 5 / 10							Priemerná laktácia: 2,31						
6 H N 3 H	Ňarad	051	172	295	7 622	3,80	290	3,09	236	26 / 7	248	298	9 059	3,90	353	3,10	281	425	420	297	8 470	3,86	327	3,10	262					
MEDZIČILIZIE, a. s.			172	295	7 622	3,80	290	3,09	236	26 / 7	248	298	9 059	3,90	353	3,10	281	425	420	297	8 470	3,86	327	3,10	262					
Výsledky za predchádzajúci rok			160	298	7 210	3,68	265	3,10	224	25 / 7	343	296	8 602	3,90	336	3,14	270	434	503	297	8 159	3,84	313	3,13	255					
Sídlo: Čiližská Radvaň			Stav kráv: 524 / 514							Vyradených kráv: 188							Zaradených prvôstok: 182							Narodených teliat: 495						
	Ing.Štefan Vida - predseda predstavenstva, Barnabáš Vida - hlavný zootechnik																Pr. vek v rokoch a mes.: 4 / 8							Priemerná laktácia: 2,17						
6 O N 3 S	Čiližská Radvaň	011	25	294	6 074	3,95	240	3,39	206	29 / 10	111	296	7 156	3,88	278	3,35	240	406	136	296	6 957	3,89	271	3,36	234					
6 O N 3 H	Čiližská Radvaň	021	81	301	7 636	3,79	289	3,16	241	27 / 2	99	297	8 952	3,73	334	3,25	291	436	180	299	8 360	3,75	314	3,21	269					
AGROČAT a.s.			106	299	7 268	3,82	278	3,20	233	28 / 18	210	296	8 003	3,80	304	3,30	264	420	316	297	7 756	3,81	295	3,27	254					
Výsledky za predchádzajúci rok			79	297	6 437	3,76	242	3,28	211	26 / 29	205	296	8 060	3,59	289	3,28	264	405	284	297	7 608	3,63	276	3,28	250					
Sídlo: Čiližská Radvaň			Stav kráv: 448 / 415							Vyradených kráv: 177							Zaradených prvôstok: 170							Narodených teliat: 422						
	Ing.Štefan Vida - predseda predstavenstva, Barnabáš Vida - hlavný zootechnik																Pr. vek v rokoch a mes.: 5 / 3							Priemerná laktácia: 2,58						
Výsledky za okres DUNAJSKÁ STREDA			1 610	300	8 409	3,81	321	3,17	266	25 / 13	2 393	298	9 562	3,92	375	3,20	306	421	4 003	299	9 099	3,88	353	3,19	290					
Výsledky za predchádzajúci rok			1 355	299	7 806	3,84	300	3,21	250	25 / 23	2 278	297	8 694	3,90	339	3,20	279	425	3 633	298	8 363	3,88	324	3,21	268					
Poľnohospodárske družstvá			1 011	300	8 999	3,78	340	3,16	285	24 / 14	1 416	299	10 314	3,92	405	3,20	330	409	2 427	299	9 766	3,87	378	3,19	311					
Súkromný sektor			599	298	7 414	3,88	288	3,17	235	27 / 30	977	297	8 472	3,93	333	3,21	272	437	1 576	298	8 070	3,91	316	3,19	258					

1	2	3	4	5	6	PRVÉ LAKTÁCIE							14	DRUHÉ A ĎALŠIE LAKTÁCIE							VŠETKY LAKTÁCIE						
7	8	9	10	11	12	13	14	15	16	17	18	19	20	21	22	23	24	25	26	27	28	29					
Okres: GALANTA																											
2 O N 3 H S R Čierna Voda	011	41	303	7 202	3,67	264	3,20	231	25 / 8	66	300	8 021	3,73	299	3,31	266	402	107	301	7 707	3,71	286	3,27	252			
A-K-T NATURAL		41	303	7 202	3,67	264	3,20	231	25 / 8	66	300	8 021	3,73	299	3,31	266	402	107	301	7 707	3,71	286	3,27	252			
Výsledky za predchádzajúci rok		45	295	5 689	3,92	223	3,02	172	25 / 24	84	291	6 378	3,97	253	3,17	202	403	129	292	6 138	3,95	243	3,12	192			
Sídlo: Mostová		Stav kráv: 164 / 156							Vyradených kráv: 56					Zaradených prvôstok: 52					Narodených teliat: 133								
Ladislav Kádár - konateľ, Krisztián Végh - zootechnik														Pr. vek v rokoch a mes.: 4 / 8					Priemerná laktácia: 2,20								
2 O N 3 R MB JAVORINKA	011	43	300	7 652	3,55	272	3,20	245	26 / 26	90	299	8 332	3,72	310	3,32	277	425	133	299	8 112	3,67	298	3,29	267			
PD Javorinka		43	300	7 652	3,55	272	3,20	245	26 / 26	90	299	8 332	3,72	310	3,32	277	425	133	299	8 112	3,67	298	3,29	267			
Výsledky za predchádzajúci rok		31	300	7 819	3,89	304	3,32	260	25 / 15	94	297	8 639	3,86	333	3,30	285	421	125	298	8 436	3,86	326	3,30	279			
Sídlo: Galanta		Stav kráv: 169 / 165							Vyradených kráv: 46					Zaradených prvôstok: 41					Narodených teliat: 164								
Zdeno Jurkemik - predseda, Ing.Brabec Marek - zootechnik														Pr. vek v rokoch a mes.: 5 / 4					Priemerná laktácia: 2,71								
2 O N 3 H HOSTE	021	103	298	8 594	4,14	355	3,24	279	25 / 25	160	299	9 977	4,35	434	3,21	320	481	263	298	9 435	4,27	403	3,22	304			
POD Abrahám		103	298	8 594	4,14	355	3,24	279	25 / 25	160	299	9 977	4,35	434	3,21	320	481	263	298	9 435	4,27	403	3,22	304			
Výsledky za predchádzajúci rok		73	300	8 144	4,04	329	3,19	260	25 / 3	169	299	9 445	4,33	409	3,18	300	444	242	299	9 053	4,25	385	3,18	288			
Sídlo: Abrahám		Stav kráv: 348 / 346							Vyradených kráv: 122					Zaradených prvôstok: 117					Narodených teliat: 331								
Ing.Jana Takáčová - predseda, Jana Lučanská - zootechnik														Pr. vek v rokoch a mes.: 4 / 10					Priemerná laktácia: 2,24								
2 O N 3 H KAJAL	011	49	300	7 480	3,85	288	3,19	239	25 / 9	93	300	8 350	3,70	309	3,24	271	427	142	300	8 049	3,75	302	3,22	260			
PD Topoľnica v Kajali		49	300	7 480	3,85	288	3,19	239	25 / 9	93	300	8 350	3,70	309	3,24	271	427	142	300	8 049	3,75	302	3,22	260			
Výsledky za predchádzajúci rok		53	301	8 220	3,65	300	3,16	260	25 / 22	81	299	8 661	3,77	326	3,24	280	419	134	300	8 487	3,72	316	3,21	272			
Sídlo: Kajal		Stav kráv: 180 / 174							Vyradených kráv: 68					Zaradených prvôstok: 60					Narodených teliat: 190								
Ing.Alojz Frenyák - predseda, Július Frenyák - zootechnik														Pr. vek v rokoch a mes.: 4 / 9					Priemerná laktácia: 2,25								
2 O N 3 S PUSTÉ SADY	051	71	294	5 265	3,97	209	3,16	166	28 / 16	217	292	6 344	4,07	258	3,18	202	372	288	293	6 078	4,05	246	3,18	193			
RaVOD Pata		71	294	5 265	3,97	209	3,16	166	28 / 16	217	292	6 344	4,07	258	3,18	202	372	288	293	6 078	4,05	246	3,18	193			
Výsledky za predchádzajúci rok		43	289	5 420	4,12	224	3,31	180	26 / 13	229	292	6 180	4,21	260	3,29	203	367	272	291	6 059	4,20	255	3,29	199			
Sídlo: Pata		Stav kráv: 332 / 276							Vyradených kráv: 66					Zaradených prvôstok: 101					Narodených teliat: 352								
Ing.Jozef Mészáros - predseda predstavenstva, Ing.Pavol Šporer - hlavný zootechnik														Pr. vek v rokoch a mes.: 5 / 5					Priemerná laktácia: 3,00								
2 O N 3 H R TRSTICE	011	92	302	8 210	3,86	317	3,13	257	25 / 5	108	302	9 393	3,93	369	3,16	297	481	200	302	8 849	3,90	345	3,15	279			
AGRIMPEX družstvo Trstice		92	302	8 210	3,86	317	3,13	257	25 / 5	108	302	9 393	3,93	369	3,16	297	481	200	302	8 849	3,90	345	3,15	279			
Výsledky za predchádzajúci rok		84	303	8 640	3,68	318	3,30	285	25 / 20	120	303	9 695	3,76	364	3,30	320	483	204	303	9 261	3,73	345	3,30	305			
Sídlo: Trstice		Stav kráv: 339 / 312							Vyradených kráv: 102					Zaradených prvôstok: 102					Narodených teliat: 286								
Ing.Arpad Gútai - predseda, Ivan Mintál - zootechnik														Pr. vek v rokoch a mes.: 4 / 8					Priemerná laktácia: 2,09								
2 O N 3 H ČIERNY BROD č.450	011	46	301	8 063	3,88	313	3,19	257	24 / 2	93	301	9 038	3,92	354	3,28	297	457	139	301	8 716	3,91	341	3,25	284			
FYZOKOL s.r.o.Čierny Brod		46	301	8 063	3,88	313	3,19	257	24 / 2	93	301	9 038	3,92	354	3,28	297	457	139	301	8 716	3,91	341	3,25	284			
Výsledky za predchádzajúci rok		45	301	7 673	3,79	291	3,21	246	24 / 18	64	300	8 158	3,94	321	3,38	275	452	109	300	7 958	3,88	309	3,31	263			
Sídlo: Čierny Brod		Stav kráv: 185 / 165							Vyradených kráv: 46					Zaradených prvôstok: 54					Narodených teliat: 158								
Ing.Imrich Kaprinay Csc. - konateľ, Tibor Pavel - hlavný zootechnik														Pr. vek v rokoch a mes.: 4 / 10					Priemerná laktácia: 2,26								

						PRVÉ LAKTÁCIE							DRUHÉ A ĎALŠIE LAKTÁCIE							VŠETKY LAKTÁCIE										
1	2	3	4	5	6	7	8	9	10	11	12	13	14	15	16	17	18	19	20	21	22	23	24	25	26	27	28	29		
Okres: GALANTA																														
2 O N 3 R Porboka						011	40	299	6 816	3,67	250	3,24	221	26 / 25	85	297	8 119	3,72	302	3,23	263	443	125	298	7 702	3,71	286	3,24	249	
AGROSTAAR KB s.r.o.							40	299	6 816	3,67	250	3,24	221	26 / 25	85	297	8 119	3,72	302	3,23	263	443	125	298	7 702	3,71	286	3,24	249	
Výsledky za predchádzajúci rok							33	301	7 118	3,48	248	3,34	238	26 / 20	68	296	8 645	3,49	302	3,26	282	427	101	298	8 146	3,49	284	3,28	267	
Sídlo: Kráľov Brod							Stav kráv: 195 / 184						Vyradených kráv: 44						Zaradených prvôstok: 43						Narodených teliat: 143					
Ing.František Szikura - výkonný riaditeľ, Jozef Pál - hlavný zootechnik																			Pr. vek v rokoch a mes.: 5 / 3						Priemerná laktácia: 2,50					
Výsledky za okres GALANTA							485	299	7 523	3,88	292	3,19	240	25 / 14	912	298	8 305	3,97	329	3,23	268	432	1 397	298	8 033	3,94	316	3,22	259	
Výsledky za predchádzajúci rok							407	299	7 537	3,81	288	3,23	243	25 / 18	909	296	8 068	3,99	322	3,26	263	421	1 316	297	7 904	3,94	311	3,25	257	
Poľnohospodárske družstvá							358	299	7 569	3,93	297	3,19	241	26 / 19	668	297	8 254	4,03	332	3,21	265	431	1 026	298	8 015	3,99	320	3,20	257	
Súkromný sektor							127	301	7 392	3,75	277	3,21	237	25 / 30	244	299	8 443	3,81	321	3,27	276	437	371	300	8 083	3,79	306	3,25	263	
Okres: HLOHOVEC																														
7 O N 3 H SASINKOVO						031	165	302	10 033	3,82	384	3,25	326	24 / 25	250	300	11 367	3,89	442	3,23	367	424	415	301	10 837	3,87	419	3,24	351	
PD Hlohovec							165	302	10 033	3,82	384	3,25	326	24 / 25	250	300	11 367	3,89	442	3,23	367	424	415	301	10 837	3,87	419	3,24	351	
Výsledky za predchádzajúci rok							127	301	9 929	3,79	377	3,22	320	24 / 2	234	297	11 374	3,81	434	3,28	374	411	361	298	10 866	3,81	414	3,26	355	
Sídlo: Hlohovec							Stav kráv: 526 / 509						Vyradených kráv: 155						Zaradených prvôstok: 144						Narodených teliat: 464					
Ing.Anton Cebo - predseda, Ing.Magda Balonová - vedúca divízie ŽV																			Pr. vek v rokoch a mes.: 4 / 7						Priemerná laktácia: 2,16					
2 S N 3 S LAPOŠ						011	69	295	8 108	3,86	313	3,43	278	29 / 2	214	295	9 217	3,86	355	3,49	321	401	283	295	8 946	3,86	345	3,47	311	
PD Dolné Otrokovce							69	295	8 108	3,86	313	3,43	278	29 / 2	214	295	9 217	3,86	355	3,49	321	401	283	295	8 946	3,86	345	3,47	311	
Výsledky za predchádzajúci rok							72	295	7 602	4,05	308	3,46	263	31 / 2	187	296	8 813	4,08	360	3,48	306	396	259	296	8 477	4,08	345	3,47	294	
Sídlo: Bratislava							Stav kráv: 320 / 315						Vyradených kráv: 73						Zaradených prvôstok: 72						Narodených teliat: 338					
Martin Vajdička - predseda predstavenstva, Ing.Anton Provodovský - zootechnik																			Pr. vek v rokoch a mes.: 5 / 8						Priemerná laktácia: 2,91					
6 O N 3 H SILADICE						011	89	299	8 194	3,65	299	3,23	264	24 / 20	145	300	9 374	3,63	341	3,24	304	412	234	299	8 925	3,64	325	3,24	289	
PD Siladice							89	299	8 194	3,65	299	3,23	264	24 / 20	145	300	9 374	3,63	341	3,24	304	412	234	299	8 925	3,64	325	3,24	289	
Výsledky za predchádzajúci rok							79	299	7 918	3,79	300	3,16	250	23 / 13	124	298	9 070	3,68	334	3,23	293	394	203	298	8 621	3,72	321	3,20	276	
Sídlo: Siladice							Stav kráv: 293 / 242						Vyradených kráv: 55						Zaradených prvôstok: 92						Narodených teliat: 254					
																			Pr. vek v rokoch a mes.: 4 / 5						Priemerná laktácia: 2,17					
2 O N 3 S ŽLKOVCE						012	52	294	6 147	3,47	213	3,34	205	28 / 6	100	289	7 379	3,45	255	3,31	245	395	152	291	6 958	3,46	241	3,32	231	
PD Žlkovce - Ratkovce							52	294	6 147	3,47	213	3,34	205	28 / 6	100	289	7 379	3,45	255	3,31	245	395	152	291	6 958	3,46	241	3,32	231	
Výsledky za predchádzajúci rok							43	294	6 253	3,69	231	3,34	209	28 / 9	97	288	6 853	3,72	255	3,40	233	424	140	290	6 668	3,71	247	3,38	225	
Sídlo: Žlkovce							Stav kráv: 198 / 185						Vyradených kráv: 63						Zaradených prvôstok: 69						Narodených teliat: 191					
Ing.Jozef Daniška - predseda, Igor Málik - hlavný zootechnik																			Pr. vek v rokoch a mes.: 5 / 0						Priemerná laktácia: 2,43					

						PRVÉ LAKTÁCIE							DRUHÉ A ĎALŠIE LAKTÁCIE							VŠETKY LAKTÁCIE													
1	2	3	4	5	6	7	8	9	10	11	12	13	14	15	16	17	18	19	20	21	22	23	24	25	26	27	28	29					
Okres: HLOHOVEC																																	
6	O	N	3	H	DVORNÍKY	021	63	293	9 072	3,72	338	3,21	292	24 / 21	104	297	10 817	3,69	399	3,20	346	424	167	295	10 159	3,70	376	3,20	325				
RAOS a.s. Bojničky						63	293	9 072	3,72	338	3,21	292	24 / 21	104	297	10 817	3,69	399	3,20	346	424	167	295	10 159	3,70	376	3,20	325					
Výsledky za predchádzajúci rok						56	295	8 172	4,02	328	3,23	264	25 / 9	99	298	10 250	3,93	403	3,25	333	427	155	297	9 499	3,96	376	3,24	308					
Sídlo: Bojničky						Stav kráv: 206 / 197							Vyradených kráv: 75							Zaradených prvôstok: 73							Narodených teliat: 199						
Ing.Juraj Antalík - predseda predstavenstva, Ing.Stanislav Herceg - hlavný zooteknik																				Pr. vek v rokoch a mes.: 4 / 7							Priemerná laktácia: 2,24						
7	H	N	3	H	Dolné Trhovište	011	155	299	10 208	3,39	346	3,11	318	23 / 22	252	299	12 697	3,37	428	3,05	388	400	407	299	11 749	3,38	397	3,07	361				
FOOD FARM s.r.o.						155	299	10 208	3,39	346	3,11	318	23 / 22	252	299	12 697	3,37	428	3,05	388	400	407	299	11 749	3,38	397	3,07	361					
Výsledky za predchádzajúci rok						127	294	9 792	3,66	359	3,15	308	23 / 16	238	294	11 727	3,56	417	3,09	362	414	365	294	11 054	3,59	397	3,11	343					
Sídlo: Hlohovec						Stav kráv: 537 / 502							Vyradených kráv: 170							Zaradených prvôstok: 170							Narodených teliat: 516						
Mária Krausová - Prokurista, Ing.Tomáš Jarkovský - hlavný zooteknik																				Pr. vek v rokoch a mes.: 4 / 6							Priemerná laktácia: 2,24						
6	O	N	3	S	HORNÉ TRHOVIŠTE	011	94	300	6 777	4,07	276	3,42	232	31 / 24	63	300	6 907	4,11	284	3,46	239	442	157	300	6 829	4,09	279	3,44	235				
Agrovia, a.s.						94	300	6 777	4,07	276	3,42	232	31 / 24	63	300	6 907	4,11	284	3,46	239	442	157	300	6 829	4,09	279	3,44	235					
Výsledky za predchádzajúci rok						11	304	6 795	4,14	281	3,50	238	30 / 8	65	289	6 560	4,00	262	3,49	229	395	76	291	6 594	4,02	265	3,49	230					
Sídlo: Bratislava						Stav kráv: 225 / 156							Vyradených kráv: 67							Zaradených prvôstok: 110							Narodených teliat: 195						
Martin Vajdička - Predseda predstavenstva, Anna Králiková - zooteknik																				Pr. vek v rokoch a mes.: 4 / 10							Priemerná laktácia: 2,10						
Výsledky za okres HLOHOVEC						687	299	8 813	3,69	325	3,25	286	25 / 11	1 128	298	10 347	3,67	380	3,24	335	411	1 815	298	9 766	3,68	359	3,24	316					
Výsledky za predchádzajúci rok						515	297	8 697	3,81	331	3,23	281	25 / 13	1 044	295	9 896	3,79	375	3,27	323	409	1 559	296	9 499	3,79	360	3,26	309					
Poľnohospodárske družstvá						375	299	8 704	3,76	327	3,28	286	25 / 12	709	297	9 748	3,78	369	3,31	323	410	1 084	298	9 387	3,78	354	3,30	310					
Súkromný sektor						312	298	8 945	3,61	323	3,20	287	25 / 11	419	299	11 360	3,51	399	3,13	355	413	731	298	10 329	3,55	367	3,15	326					

						PRVÉ LAKTÁCIE							DRUHÉ A ĎALŠIE LAKTÁCIE							VŠETKY LAKTÁCIE																																			
1	2	3	4	5	6	7	8	9	10	11	12	13	14	15	16	17	18	19	20	21	22	23	24	25	26	27	28	29																											
Okres: PIEŠŤANY																																																							
2 O N 3 J	Bagar Martin	011																										2	305	4 507	5,77	260	3,89	175	375	2	305	4 507	5,77	260	3,89	175	375	2	305	4 507	5,77	260	3,89	175					
Martin Bagar, Prašník																												2	305	4 507	5,77	260	3,89	175	375	2	305	4 507	5,77	260	3,89	175	375	2	305	4 507	5,77	260	3,89	175					
Výsledky za predchádzajúci rok			1	305	3 575	5,34	191	3,64	130	30 / 25	2	305	4 368	5,43	237	3,78	165	564	3	305	4 104	5,40	222	3,74	153																														
Sídlo: Prašník																												Stav kráv: 4 / 3							Vyradených kráv: 0							Zaradených prvôstok: 1							Narodených teliat: 2						
Martin Bagar - majiteľ,																																										Pr. vek v rokoch a mes.: 6 / 6							Priemerná laktácia: 3,50						
2 O N 3 R H	PIEŠŤANY	011	42	297	7 134	3,50	250	3,14	224	25 / 6	50	300	8 421	3,70	312	3,20	270	402	92	299	7 834	3,62	284	3,18	249																														
PD Piešťany			42	297	7 134	3,50	250	3,14	224	25 / 6	50	300	8 421	3,70	312	3,20	270	402	92	299	7 834	3,62	284	3,18	249																														
Výsledky za predchádzajúci rok			26	295	7 166	3,65	262	3,17	228	26 / 17	53	296	8 337	3,64	303	3,25	271	441	79	295	7 952	3,64	290	3,23	257																														
Sídlo: Piešťany																												Stav kráv: 131 / 116							Vyradených kráv: 26							Zaradených prvôstok: 36							Narodených teliat: 108						
Ing.Miroslav Haring - predseda, Mária Poláková - zootechnik																																										Pr. vek v rokoch a mes.: 4 / 6							Priemerná laktácia: 2,09						
2 O N 3 H	DOLNÝ LOPAŠOV	011	59	302	9 138	3,79	346	3,21	293	26 / 5	81	301	9 698	3,72	361	3,22	312	446	140	302	9 462	3,75	354	3,21	304																														
PD Dolný Lopašov			59	302	9 138	3,79	346	3,21	293	26 / 5	81	301	9 698	3,72	361	3,22	312	446	140	302	9 462	3,75	354	3,21	304																														
Výsledky za predchádzajúci rok			50	300	9 548	3,78	361	3,25	310	26 / 1	84	300	10 413	3,77	392	3,22	336	456	134	300	10 090	3,77	381	3,23	326																														
Sídlo: Dolný Lopašov																												Stav kráv: 199 / 182							Vyradených kráv: 62							Zaradených prvôstok: 63							Narodených teliat: 182						
PhDr.Jana Šmachová - predsedníčka PD, Ing.Pavol Vrbovský - hlavný zootechnik																																										Pr. vek v rokoch a mes.: 4 / 8							Priemerná laktácia: 2,10						
2 O N 3 H S	DRAHOVCE	011	47	300	8 904	3,83	341	3,21	286	30 / 26	91	298	8 900	3,83	340	3,24	289	418	138	299	8 901	3,83	341	3,23	288																														
PVOD Drahovce			47	300	8 904	3,83	341	3,21	286	30 / 26	91	298	8 900	3,83	340	3,24	289	418	138	299	8 901	3,83	341	3,23	288																														
Výsledky za predchádzajúci rok			50	297	9 136	3,59	328	3,33	304	28 / 8	86	293	9 059	3,55	322	3,35	303	423	136	294	9 087	3,57	324	3,34	304																														
Sídlo: Drahovce																												Stav kráv: 184 / 156							Vyradených kráv: 45							Zaradených prvôstok: 60							Narodených teliat: 140						
Ing.Roman Spišák - predseda, Peter Lajcha - zootechnik																																										Pr. vek v rokoch a mes.: 4 / 11							Priemerná laktácia: 2,24						
2 H N 3 R	ŠTERUSY	031	241	299	8 769	3,74	328	3,28	287	25 / 11	465	296	10 381	3,71	385	3,22	335	393	706	297	9 831	3,72	366	3,24	318																														
2 O N 3 R S J	Šterusy	032	21	297	8 821	4,01	354	3,30	291	26 / 16	29	293	9 153	4,18	382	3,45	316	395	50	294	9 014	4,11	370	3,39	306																														
Chov spolu		03	262	299	8 773	3,76	330	3,28	288	25 / 12	494	296	10 309	3,74	385	3,24	334	393	756	297	9 777	3,74	366	3,25	318																														
PVOD Kočín			262	299	8 773	3,76	330	3,28	288	25 / 12	494	296	10 309	3,74	385	3,24	334	393	756	297	9 777	3,74	366	3,25	318																														
Výsledky za predchádzajúci rok			293	298	8 586	3,94	339	3,41	293	26 / 7	413	294	9 808	3,91	384	3,32	325	394	706	296	9 301	3,92	365	3,35	312																														
Sídlo: Šterusy																												Stav kráv: 829 / 839							Vyradených kráv: 323							Zaradených prvôstok: 202							Narodených teliat: 717						
Ing.Jozef Puvák - predseda, Ing.Dávid Hogh - hlavný zootechnik																																										Pr. vek v rokoch a mes.: 4 / 7							Priemerná laktácia: 2,24						
2 O N 3 R	TREBATICE	011	43	297	5 851	3,58	209	3,28	192	25 / 4	64	295	6 924	3,91	271	3,36	232	420	107	296	6 493	3,79	246	3,33	216																														
AGRO-DRUŽSTVO Trebatice			43	297	5 851	3,58	209	3,28	192	25 / 4	64	295	6 924	3,91	271	3,36	232	420	107	296	6 493	3,79	246	3,33	216																														
Výsledky za predchádzajúci rok			45	294	6 082	3,94	240	3,26	199	26 / 9	55	295	7 783	3,80	296	3,30	257	486	100	295	7 017	3,86	271	3,29	231																														
Sídlo: Trebatice																												Stav kráv: 138 / 156							Vyradených kráv: 55							Zaradených prvôstok: 31							Narodených teliat: 108						
Jozef Galbavý - predseda, Ing.Ivan Kollár - hlavný zootechnik																																										Pr. vek v rokoch a mes.: 4 / 6							Priemerná laktácia: 1,96						

						PRVÉ LAKTÁCIE							DRUHÉ A ĎALŠIE LAKTÁCIE							VŠETKY LAKTÁCIE													
1	2	3	4	5	6	7	8	9	10	11	12	13	14	15	16	17	18	19	20	21	22	23	24	25	26	27	28	29					
Okres: PIEŠŤANY																																	
2 O N 3 R	VEĽKÉ KOSTOĽANY					011	58	300	7 305	3,55	259	3,28	240	24 / 11	100	298	8 832	3,82	337	3,28	289	395	158	299	8 271	3,73	309	3,28	271				
PDP Veľké Kostoľany							58	300	7 305	3,55	259	3,28	240	24 / 11	100	298	8 832	3,82	337	3,28	289	395	158	299	8 271	3,73	309	3,28	271				
Výsledky za predchádzajúci rok							59	300	7 021	3,83	269	3,28	230	25 / 8	84	297	8 376	3,88	325	3,30	276	423	143	298	7 817	3,86	302	3,29	257				
Sídlo: Veľké Kostoľany						Stav kráv: 182 / 175							Vyradených kráv: 61							Zaradených prvôstok: 52							Narodených teliat: 177						
Ing.Jarmila Krajčovičová - predseda, Marek Majerník - zootechnik						Pr. vek v rokoch a mes.: 4 / 8 Priemerná laktácia: 2,27																											
2 S N 3 S	Veselé					011	116	297	7 618	3,83	292	3,52	268	26 / 23	267	295	9 034	3,79	343	3,50	316	391	383	295	8 605	3,80	327	3,50	301				
SPD Veselé							116	297	7 618	3,83	292	3,52	268	26 / 23	267	295	9 034	3,79	343	3,50	316	391	383	295	8 605	3,80	327	3,50	301				
Výsledky za predchádzajúci rok							92	295	7 317	3,88	284	3,41	250	27 / 8	257	295	8 404	3,85	324	3,42	287	387	349	295	8 117	3,86	313	3,41	277				
Sídlo: Veselé						Stav kráv: 454 / 452							Vyradených kráv: 123							Zaradených prvôstok: 115							Narodených teliat: 511						
Mgr.Vladimír Volečko - predseda predstavenstva, Ing.Ján Morihladko - hlavný zootechnik						Pr. vek v rokoch a mes.: 5 / 3 Priemerná laktácia: 2,75																											
6 O N 3 R S	VRBOVÉ					011	41	287	6 783	3,31	225	3,01	204	24 / 9	77	293	8 097	3,63	294	3,19	258	427	118	291	7 641	3,53	270	3,13	239				
PD Vrbové							41	287	6 783	3,31	225	3,01	204	24 / 9	77	293	8 097	3,63	294	3,19	258	427	118	291	7 641	3,53	270	3,13	239				
Výsledky za predchádzajúci rok																																	
Sídlo: Vrbové						Stav kráv: 0 / 212							Vyradených kráv: 204							Zaradených prvôstok: 0							Narodených teliat: 102						
Ing.Peter Nižnanský - predseda, Ing.Anton Konde - hlavný zootechnik						Pr. vek v rokoch a mes.: 4 / 10 Priemerná laktácia: 2,33																											
Výsledky za okres PIEŠŤANY						668	298	8 073	3,72	300	3,28	265	26 / 20	1 226	296	9 364	3,76	352	3,29	308	402	1 894	297	8 908	3,75	334	3,29	293					
Výsledky za predchádzajúci rok						663	298	8 087	3,87	313	3,35	271	26 / 13	1 125	295	9 049	3,84	348	3,33	301	410	1 788	296	8 692	3,85	335	3,33	290					
Poľnohospodárske družstvá						668	298	8 073	3,72	300	3,28	265	26 / 20	1 224	296	9 372	3,76	352	3,29	309	402	1 892	297	8 913	3,75	334	3,29	293					
Súkromný sektor															2	305	4 507	5,77	260	3,89	175	375	2	305	4 507	5,77	260	3,89	175				

						PRVÉ LAKTÁCIE							DRUHÉ A ĎALŠIE LAKTÁCIE							VŠETKY LAKTÁCIE													
1	2	3	4	5	6	7	8	9	10	11	12	13	14	15	16	17	18	19	20	21	22	23	24	25	26	27	28	29					
Okres: SENICA																																	
2 O N 3 S BORSKÝ PETER 021						53	301	5 935	4,01	238	3,39	201	30 / 21	180	297	6 780	4,01	272	3,47	235	412	233	298	6 588	4,01	264	3,45	227					
PD Borský Mikuláš						53	301	5 935	4,01	238	3,39	201	30 / 21	180	297	6 780	4,01	272	3,47	235	412	233	298	6 588	4,01	264	3,45	227					
Výsledky za predchádzajúci rok						53	300	5 530	4,16	230	3,43	190	30 / 2	157	296	6 400	4,07	260	3,41	218	408	210	297	6 180	4,09	253	3,41	211					
Sídlo: Borský Mikuláš						Stav kráv: 281 / 265							Vyradených kráv: 41							Zaradených prvôstok: 55							Narodených teliat: 285						
Ing.Jozef Cvečka - predseda, Ľubica Štetinová - hlavný zootechnik																				Pr. vek v rokoch a mes.: 6 / 3							Priemerná laktácia: 3,25						
2 O N 3 H VKK DOJČ 011						72	298	7 954	3,73	296	3,13	249	27 / 15	52	295	8 401	3,90	328	3,24	272	440	124	297	8 141	3,80	310	3,18	259					
PD Dojč						72	298	7 954	3,73	296	3,13	249	27 / 15	52	295	8 401	3,90	328	3,24	272	440	124	297	8 141	3,80	310	3,18	259					
Výsledky za predchádzajúci rok						42	301	7 525	3,71	279	3,19	240	26 / 11	63	296	8 432	3,88	327	3,33	281	424	105	298	8 069	3,81	308	3,28	265					
Sídlo: Dojč						Stav kráv: 150 / 158							Vyradených kráv: 61							Zaradených prvôstok: 58							Narodených teliat: 162						
František Čelústka - predseda, Ing.Patrik Rusnák - zootechnik																				Pr. vek v rokoch a mes.: 4 / 3							Priemerná laktácia: 1,70						
2 O N 3 H S JABLONICA 011						24	295	7 049	3,75	264	3,39	239	27 / 25	40	300	7 902	3,94	311	3,42	271	438	64	298	7 582	3,87	294	3,41	259					
PD ZÁHORIE Jablonica						24	295	7 049	3,75	264	3,39	239	27 / 25	40	300	7 902	3,94	311	3,42	271	438	64	298	7 582	3,87	294	3,41	259					
Výsledky za predchádzajúci rok						Stav kráv: 287 /							Vyradených kráv: 119							Zaradených prvôstok: 276							Narodených teliat: 237						
Mgr.Vladimír Blaho - predseda,																				Pr. vek v rokoch a mes.: 4 / 7							Priemerná laktácia: 2,22						
2 O N 3 H KOVÁLOV 011						33	301	7 324	3,75	275	3,19	233	28 / 5	81	299	7 005	3,72	261	3,33	233	439	114	299	7 097	3,73	265	3,29	233					
PD Koválov						33	301	7 324	3,75	275	3,19	233	28 / 5	81	299	7 005	3,72	261	3,33	233	439	114	299	7 097	3,73	265	3,29	233					
Výsledky za predchádzajúci rok						40	294	6 882	3,44	236	3,22	222	28 / 18	54	299	6 940	3,43	238	3,30	229	479	94	297	6 915	3,43	237	3,27	226					
Sídlo: Koválov						Stav kráv: 147 / 145							Vyradených kráv: 67							Zaradených prvôstok: 51							Narodených teliat: 143						
Ing.Peter Hubina - predseda, Ing.Lucia Matulová - zootechnik																				Pr. vek v rokoch a mes.: 5 / 3							Priemerná laktácia: 2,32						
2 O H 3 H SOBOTIŠTE 012						94	297	8 507	3,79	323	3,28	279	24 / 16	173	297	9 846	3,69	363	3,20	315	405	267	297	9 375	3,72	349	3,23	303					
RD S. Jurkoviča Sobotište						94	297	8 507	3,79	323	3,28	279	24 / 16	173	297	9 846	3,69	363	3,20	315	405	267	297	9 375	3,72	349	3,23	303					
Výsledky za predchádzajúci rok						96	296	8 876	3,64	323	3,27	291	23 / 22	156	295	9 828	3,68	362	3,22	316	418	252	296	9 465	3,67	347	3,24	307					
Sídlo: Sobotište						Stav kráv: 352 / 330							Vyradených kráv: 120							Zaradených prvôstok: 108							Narodených teliat: 364						
Ing.Pavel Hurbánek - predseda, Ing.Jaromír Böhm - hlavný zootechnik																				Pr. vek v rokoch a mes.: 4 / 7							Priemerná laktácia: 2,29						
Výsledky za okres SENICA						276	298	7 601	3,80	289	3,25	247	26 / 10	526	297	8 069	3,83	309	3,32	268	419	802	298	7 908	3,82	302	3,30	261					
Výsledky za predchádzajúci rok						231	298	7 517	3,71	279	3,28	246	26 / 16	430	296	8 009	3,80	304	3,30	264	423	661	297	7 837	3,77	295	3,29	258					
Poľnohospodárske družstvá						276	298	7 601	3,80	289	3,25	247	26 / 10	526	297	8 069	3,83	309	3,32	268	419	802	298	7 908	3,82	302	3,30	261					

						PRVÉ LAKTÁCIE							DRUHÉ A ĎALŠIE LAKTÁCIE							VŠETKY LAKTÁCIE										
1	2	3	4	5	6	7	8	9	10	11	12	13	14	15	16	17	18	19	20	21	22	23	24	25	26	27	28	29		
Okres: SKALICA																														
2 O N 3 H GBELY						011	90	296	8 066	3,38	273	3,24	262	26 / 0	98	297	9 598	3,51	337	3,15	303	428	188	296	8 864	3,45	306	3,19	283	
PD Gbely, a.s.							90	296	8 066	3,38	273	3,24	262	26 / 0	98	297	9 598	3,51	337	3,15	303	428	188	296	8 864	3,45	306	3,19	283	
Výsledky za predchádzajúci rok							57	299	8 455	3,58	302	3,22	272	24 / 26	146	299	9 431	3,55	335	3,20	302	413	203	299	9 157	3,56	326	3,21	294	
Sídlo: Gbely							Stav kráv: 259 / 299						Vyradených kráv: 136						Zaradených prvôstok: 92						Narodených teliat: 266					
Ing. Ľubomír Masaryk - predseda, Štefan Kovarovič - zootechnik																			Pr. vek v rokoch a mes.: 4 / 4						Priemerná laktácia: 1,89					
2 H N 3 R PRIETRŽKA						011	32	288	6 383	4,08	260	3,37	215	24 / 12	42	293	8 244	4,00	330	3,38	278	399	74	291	7 439	4,03	300	3,37	251	
RD BLIŽINA Prietržka							32	288	6 383	4,08	260	3,37	215	24 / 12	42	293	8 244	4,00	330	3,38	278	399	74	291	7 439	4,03	300	3,37	251	
Výsledky za predchádzajúci rok							21	286	6 441	4,03	260	3,13	201	25 / 6	46	283	7 967	4,17	332	3,26	260	401	67	284	7 488	4,13	310	3,22	241	
Sídlo: Prietržka							Stav kráv: 104 / 103						Vyradených kráv: 34						Zaradených prvôstok: 32						Narodených teliat: 110					
Ing. Radoslav Praskač - predseda, Štefan Pochylý - zootechnik																			Pr. vek v rokoch a mes.: 4 / 7						Priemerná laktácia: 2,30					
Výsledky za okres SKALICA							122	294	7 624	3,53	269	3,27	249	26 / 18	140	296	9 192	3,64	335	3,21	295	419	262	295	8 462	3,60	304	3,24	274	
Výsledky za predchádzajúci rok							78	295	7 913	3,68	291	3,20	253	24 / 29	192	295	9 080	3,68	334	3,22	292	410	270	295	8 743	3,68	322	3,21	281	
Poľnohospodárske družstvá							32	288	6 383	4,08	260	3,37	215	24 / 12	42	293	8 244	4,00	330	3,38	278	399	74	291	7 439	4,03	300	3,37	251	
Súkromný sektor							90	296	8 066	3,38	273	3,24	262	26 / 0	98	297	9 598	3,51	337	3,15	303	428	188	296	8 864	3,45	306	3,19	283	

						PRVÉ LAKTÁCIE							DRUHÉ A ĎALŠIE LAKTÁCIE							VŠETKY LAKTÁCIE														
1	2	3	4	5	6	7	8	9	10	11	12	13	14	15	16	17	18	19	20	21	22	23	24	25	26	27	28	29						
Okres: TRNAVA																																		
2 H N 3 H	ŠH TRNAVA					011	29	301	7 363	4,08	301	3,17	233	25 / 24	39	297	8 969	3,96	355	3,16	284	417	68	299	8 284	4,01	332	3,17	262					
Školské hospodárstvo							29	301	7 363	4,08	301	3,17	233	25 / 24	39	297	8 969	3,96	355	3,16	284	417	68	299	8 284	4,01	332	3,17	262					
Výsledky za predchádzajúci rok							24	296	7 034	3,99	281	3,07	216	26 / 12	36	303	8 269	3,82	316	3,11	257	422	60	300	7 775	3,88	302	3,10	241					
Sídlo: Trnava							Stav kráv: 85 / 80							Vyradených kráv: 24							Zaradených prvôstok: 17							Narodených teliat: 86						
Ing.Ľubomír Majerčík - riaditeľ, Vladimír Bohunický - hlavný zooteknik																					Pr. vek v rokoch a mes.: 4 / 6							Priemerná laktácia: 2,10						
2 O N 3 R	PD TRNAVA					011	56	296	6 610	4,03	267	3,45	228	25 / 9	69	293	7 797	3,86	301	3,31	258	435	125	294	7 265	3,93	286	3,37	245					
PD Trnava							56	296	6 610	4,03	267	3,45	228	25 / 9	69	293	7 797	3,86	301	3,31	258	435	125	294	7 265	3,93	286	3,37	245					
Výsledky za predchádzajúci rok							36	293	6 261	3,91	245	3,23	202	25 / 3	64	297	7 431	4,16	309	3,26	243	455	100	296	7 010	4,08	286	3,25	228					
Sídlo: Trnava							Stav kráv: 173 / 167							Vyradených kráv: 47							Zaradených prvôstok: 43							Narodených teliat: 149						
Monika Ješková - predseda, Pavol Michalec - zooteknik																					Pr. vek v rokoch a mes.: 4 / 7							Priemerná laktácia: 2,06						
2 O N 3 R	BUKOVÁ					011	2	305	5 008	5,00	250	3,45	173	26 / 0	35	294	5 848	4,49	263	3,24	189	448	37	295	5 802	4,52	262	3,25	188					
PD Buková							2	305	5 008	5,00	250	3,45	173	26 / 0	35	294	5 848	4,49	263	3,24	189	448	37	295	5 802	4,52	262	3,25	188					
Výsledky za predchádzajúci rok																																		
Sídlo: Buková							Stav kráv: 0 / 80							Vyradených kráv: 82							Zaradených prvôstok: 0							Narodených teliat: 5						
Ing.Peter Duran - predseda, Viliam Záviš - zooteknik																					Pr. vek v rokoch a mes.: 6 / 4							Priemerná laktácia: 3,30						
2 H N 3 R H	DOLNÁ KRUPÁ 1					011	98	300	8 168	3,74	305	3,34	273	25 / 14	48	301	7 159	4,02	288	3,53	253	403	146	301	7 837	3,82	299	3,40	266					
2 H N 3 R H	DOLNÁ KRUPÁ 2					012	20	303	9 292	3,59	334	3,29	306	26 / 9	114	300	8 509	3,78	322	3,34	284	445	134	300	8 626	3,75	324	3,33	287					
Chov spolu							01	118	301	8 359	3,71	310	3,33	278	26 / 19	162	300	8 109	3,84	312	3,39	275	433	280	300	8 214	3,79	311	3,36	276				
PD v Dolnej Krupaj							118	301	8 359	3,71	310	3,33	278	26 / 19	162	300	8 109	3,84	312	3,39	275	433	280	300	8 214	3,79	311	3,36	276					
Výsledky za predchádzajúci rok							128	300	8 638	3,49	302	3,35	289	25 / 27	122	298	8 207	3,77	309	3,40	279	438	250	299	8 428	3,62	305	3,38	284					
Sídlo: Dolná Krupá							Stav kráv: 403 / 373							Vyradených kráv: 144							Zaradených prvôstok: 140							Narodených teliat: 349						
Bc.Emil Macho - predseda, Ing.Tomáš Šoka - hlavný zooteknik																					Pr. vek v rokoch a mes.: 4 / 6							Priemerná laktácia: 1,98						
2 O N 3 H	NAHÁČ					021	85	303	8 742	3,59	314	3,34	292	25 / 7	174	301	9 062	3,69	335	3,43	311	411	259	302	8 957	3,66	328	3,40	305					
PD Horné Dubové-Naháč							85	303	8 742	3,59	314	3,34	292	25 / 7	174	301	9 062	3,69	335	3,43	311	411	259	302	8 957	3,66	328	3,40	305					
Výsledky za predchádzajúci rok							61	302	8 465	3,51	297	3,14	266	25 / 7	164	300	9 093	3,69	336	3,32	302	414	225	301	8 923	3,65	325	3,28	292					
Sídlo: Horné Dubové							Stav kráv: 307 / 304							Vyradených kráv: 98							Zaradených prvôstok: 87							Narodených teliat: 291						
Ing.Pavol Levársky - predseda, Ľudmila Boledovičová - hlavný zooteknik																					Pr. vek v rokoch a mes.: 4 / 11							Priemerná laktácia: 2,40						
7 O N 3 H	Vlčkovce					051	1 088	300	9 580	3,91	375	3,22	309	23 / 29	1 541	298	11 376	4,04	460	3,18	362	396	2 629	299	10 633	3,99	425	3,20	340					
Farma Majcichov							1 088	300	9 580	3,91	375	3,22	309	23 / 29	1 541	298	11 376	4,04	460	3,18	362	396	2 629	299	10 633	3,99	425	3,20	340					
Výsledky za predchádzajúci rok							993	302	9 825	4,04	397	3,19	313	22 / 28	1 471	300	11 392	4,28	487	3,20	364	393	2 464	301	10 760	4,19	451	3,19	344					
Sídlo: Majcichov							Stav kráv: 3241 / 3168							Vyradených kráv: 1585							Zaradených prvôstok: 1383							Narodených teliat: 3467						
Erling Lerche Simonsen - generálny riaditeľ, Ing.Jozef Taraba - riaditeľ živočíšnej výr																					Pr. vek v rokoch a mes.: 4 / 3							Priemerná laktácia: 2,08						

						PRVÉ LAKTÁCIE							DRUHÉ A ĎALŠIE LAKTÁCIE							VŠETKY LAKTÁCIE													
1	2	3	4	5	6	7	8	9	10	11	12	13	14	15	16	17	18	19	20	21	22	23	24	25	26	27	28	29					
Okres: TRNAVA																																	
2	O	N	3	R	MALŽENICE	011	62	296	7	103	3,61	257	3,14	223	26 / 29	99	297	8	337	3,64	303	3,32	277	404	161	297	7	862	3,63	285	3,26	256	
PD Malženice						62	296	7	103	3,61	257	3,14	223	26 / 29	99	297	8	337	3,64	303	3,32	277	404	161	297	7	862	3,63	285	3,26	256		
Výsledky za predchádzajúci rok						38	302	6	977	3,87	270	3,21	224	24 / 23	116	296	8	107	3,91	317	3,31	268	433	154	297	7	828	3,90	305	3,29	257		
Sídlo: Malženice						Stav kráv: 192 / 182							Vyradených kráv: 75							Zaradených prvôstok: 75							Narodených teliat: 184						
Peter Čeliga - predseda, Ing.Beáta Ružičková - zootechnik						Pr. vek v rokoch a mes.: 5 / 0																											
2	O	N	3	R	S Paderovce	011	56	300	5	988	3,92	235	3,41	204	26 / 3	72	299	7	137	3,93	280	3,44	246	429	128	299	6	634	3,92	260	3,43	228	
PDP Radošovce-Paderovce						56	300	5	988	3,92	235	3,41	204	26 / 3	72	299	7	137	3,93	280	3,44	246	429	128	299	6	634	3,92	260	3,43	228		
Výsledky za predchádzajúci rok						39	299	5	787	4,05	235	3,35	194	25 / 16	54	295	6	908	4,02	277	3,37	233	424	93	297	6	438	4,03	259	3,36	217		
Sídlo: Radošovce						Stav kráv: 168 / 147							Vyradených kráv: 38							Zaradených prvôstok: 56							Narodených teliat: 148						
Ing.Mária Ondrušková - predsedníčka, Ing.Peter Urbanovský - zootechnik						Pr. vek v rokoch a mes.: 4 / 9																											
2	O	N	3	H	R RUŽINDOL	011	61	302	8	524	3,62	308	3,27	279	25 / 16	99	304	9	154	3,66	335	3,32	304	448	160	303	8	914	3,64	325	3,30	294	
RUPOS s.r.o. Ružindol						61	302	8	524	3,62	308	3,27	279	25 / 16	99	304	9	154	3,66	335	3,32	304	448	160	303	8	914	3,64	325	3,30	294		
Výsledky za predchádzajúci rok						64	300	8	144	3,76	306	3,25	265	24 / 17	86	300	8	627	3,77	326	3,29	284	447	150	300	8	421	3,77	317	3,28	276		
Sídlo: Ružindol						Stav kráv: 242 / 247							Vyradených kráv: 94							Zaradených prvôstok: 67							Narodených teliat: 214						
Ing.Miroslav Benko - riaditeľ, Anna Zacharová - hlavný zootechnik						Pr. vek v rokoch a mes.: 4 / 9																											
2	O	N	3	H	SMOLENICE 1	031	69	296	8	188	3,75	307	3,25	266	25 / 1	108	297	8	118	3,78	307	3,36	273	439	177	296	8	145	3,77	307	3,32	270	
PD v Smoleniciach						69	296	8	188	3,75	307	3,25	266	25 / 1	108	297	8	118	3,78	307	3,36	273	439	177	296	8	145	3,77	307	3,32	270		
Výsledky za predchádzajúci rok						52	295	7	744	3,86	299	3,38	261	26 / 7	123	297	8	308	3,83	319	3,37	280	425	175	296	8	140	3,84	313	3,37	274		
Sídlo: Smolenice						Stav kráv: 270 / 252							Vyradených kráv: 109							Zaradených prvôstok: 98							Narodených teliat: 250						
Ing.Vladimír Pinček - riaditeľ, Tomáš Kánik - Vedúci ŽV						Pr. vek v rokoch a mes.: 4 / 10																											
2	O	N	3	R	TRSTÍN	011	33	305	5	768	3,93	227	3,21	185	26 / 3	54	300	6	067	4,05	246	3,32	202	418	87	302	5	954	4,00	238	3,28	195	
PPD Trstín						33	305	5	768	3,93	227	3,21	185	26 / 3	54	300	6	067	4,05	246	3,32	202	418	87	302	5	954	4,00	238	3,28	195		
Výsledky za predchádzajúci rok						37	299	6	347	4,12	262	3,32	211	26 / 28	48	295	6	326	4,16	263	3,34	212	414	85	297	6	335	4,14	263	3,34	211		
Sídlo: Trstín						Stav kráv: 119 / 119							Vyradených kráv: 47							Zaradených prvôstok: 39							Narodených teliat: 95						
Ing.Anna Slobodová - predsedníčka, Ing.Michal Šteiger - zootechnik						Pr. vek v rokoch a mes.: 4 / 11																											
2	H	N	3	H	BRESTOVANY	021	84	300	8	010	3,60	289	3,28	263	26 / 4	106	300	10	026	3,59	360	3,31	332	426	190	300	9	135	3,60	329	3,30	301	
2	O	N	3	H	Dolné Lovčice	031	88	300	8	003	3,72	297	3,30	264	26 / 18	182	301	9	580	3,56	341	3,22	309	430	270	301	9	066	3,60	327	3,25	294	
PD Zavar						172	300	8	007	3,66	293	3,29	263	26 / 26	288	301	9	744	3,57	348	3,26	317	429	460	301	9	094	3,60	327	3,27	297		
Výsledky za predchádzajúci rok						114	299	7	979	3,62	288	3,24	259	26 / 12	289	299	9	381	3,52	330	3,22	302	416	403	299	8	984	3,55	319	3,22	290		
Sídlo: Zavar						Stav kráv: 613 / 585							Vyradených kráv: 172							Zaradených prvôstok: 159							Narodených teliat: 544						
Ing.Peter Holček - predseda, Miroslav Bartovič - hlavný zootechnik						Pr. vek v rokoch a mes.: 5 / 0																											

1	2	3	4	5	6	PRVÉ LAKTÁCIE							DRUHÉ A ĎALŠIE LAKTÁCIE							VŠETKY LAKTÁCIE						
7	8	9	10	11	12	13	14	15	16	17	18	19	20	21	22	23	24	25	26	27	28	29				
Okres: TRNAVA																										
Výsledky za okres TRNAVA	1 831	300	8 833	3,85	340	3,25	287	24 / 30	2 740	299	10 135	3,93	398	3,24	328	410	4 571	299	9 614	3,90	375	3,24	312			
Výsledky za predchádzajúci rok	1 678	301	8 934	3,93	351	3,22	288	24 / 5	2 715	299	10 037	4,08	409	3,24	325	409	4 393	300	9 616	4,02	387	3,23	311			
Poľnohospodárske družstvá	653	300	7 684	3,72	286	3,31	254	26 / 20	1 061	299	8 467	3,74	316	3,34	283	426	1 714	299	8 169	3,73	305	3,33	272			
Poľnohospodárske školy - školské majetky	29	301	7 363	4,08	301	3,17	233	25 / 24	39	297	8 969	3,96	355	3,16	284	417	68	299	8 284	4,01	332	3,17	262			
Súkromný sektor	1 149	300	9 524	3,90	371	3,23	307	23 / 1	1 640	299	11 242	4,02	452	3,19	358	399	2 789	299	10 534	3,98	419	3,20	337			

						PRVÉ LAKTÁCIE							DRUHÉ A ĎALŠIE LAKTÁCIE							VŠETKY LAKTÁCIE													
1	2	3	4	5	6	7	8	9	10	11	12	13	14	15	16	17	18	19	20	21	22	23	24	25	26	27	28	29					
Okres: BÁNOVCE NAD BEBRAVOU																																	
6 S N 3 S	Ostratice					051	103	295	6 572	3,96	260	3,51	231	30 / 23	205	294	7 761	3,81	296	3,44	267	395	308	294	7 363	3,85	284	3,46	255				
PD "BREZINA" PRAVOTICE						103	295	6 572	3,96	260	3,51	231	30 / 23	205	294	7 761	3,81	296	3,44	267	395	308	294	7 363	3,85	284	3,46	255					
Výsledky za predchádzajúci rok						82	298	6 287	3,90	245	3,51	220	28 / 12	182	294	6 989	3,94	276	3,49	244	387	264	295	6 771	3,93	266	3,49	236					
Sídlo: Pravotice						Stav kráv: 394 / 367							Vyradených kráv: 123							Zaradených prvôstok: 120							Narodených teliat: 437						
Ing.Ľuboš Podoba - predseda, Ing.Martin Gondek - hlavný zooteknik						Pr. vek v rokoch a mes.: 5 / 3																											
2 O N 1 S	RUSKOVCE					011	26	291	6 959	3,67	255	3,32	231	26 / 4	101	291	7 847	3,85	302	3,30	259	380	127	291	7 665	3,81	292	3,30	253				
TOPAGRO s.r.o.						26	291	6 959	3,67	255	3,32	231	26 / 4	101	291	7 847	3,85	302	3,30	259	380	127	291	7 665	3,81	292	3,30	253					
Výsledky za predchádzajúci rok						35	285	6 205	3,73	232	3,32	206	26 / 8	88	287	7 786	3,75	292	3,36	262	383	123	286	7 336	3,75	275	3,35	246					
Sídlo: Ruskovce						Stav kráv: 139 / 148							Vyradených kráv: 54							Zaradených prvôstok: 39							Narodených teliat: 150						
Ing.Ján Mihálik - konateľ, Ing.Miroslav Rusnák - hlavný zooteknik						Pr. vek v rokoch a mes.: 5 / 4																											
6 H N 3 H	VKK RYBANY					011	179	297	9 452	3,47	328	3,20	303	24 / 27	304	296	10 279	3,51	361	3,20	329	415	483	296	9 973	3,50	349	3,20	319				
PPD Rybany						179	297	9 452	3,47	328	3,20	303	24 / 27	304	296	10 279	3,51	361	3,20	329	415	483	296	9 973	3,50	349	3,20	319					
Výsledky za predchádzajúci rok						198	298	9 029	3,55	321	3,21	290	24 / 1	201	295	9 772	3,46	338	3,20	312	423	399	296	9 403	3,50	329	3,20	301					
Sídlo: Rybany						Stav kráv: 570 / 558							Vyradených kráv: 197							Zaradených prvôstok: 166							Narodených teliat: 583						
Ing.Jaroslav Jaško - predseda, Ing.Milan Mozol - hlavný zooteknik						Pr. vek v rokoch a mes.: 4 / 5																											
2 H N 3 H	SLATINA N. BEBRAVOU					011	115	298	8 814	3,63	320	3,20	282	23 / 5	211	296	10 183	3,58	364	3,10	316	398	326	297	9 700	3,59	349	3,13	304				
PD Slatina nad Bebravou						115	298	8 814	3,63	320	3,20	282	23 / 5	211	296	10 183	3,58	364	3,10	316	398	326	297	9 700	3,59	349	3,13	304					
Výsledky za predchádzajúci rok						100	293	8 686	3,61	314	3,17	276	23 / 7	190	299	10 563	3,63	384	3,10	328	395	290	297	9 916	3,63	360	3,12	310					
Sídlo: Slatina nad Bebravou						Stav kráv: 391 / 367							Vyradených kráv: 122							Zaradených prvôstok: 136							Narodených teliat: 403						
Ing.František Jurčík - predseda, Peter Chuťka - zooteknik						Pr. vek v rokoch a mes.: 4 / 7																											
2 O H 3 S	UHROVEC					011	82	294	7 085	3,80	269	3,60	255	27 / 1	199	293	8 113	3,76	305	3,54	287	379	281	293	7 813	3,77	295	3,55	278				
PD Uhrovec, a.s.						82	294	7 085	3,80	269	3,60	255	27 / 1	199	293	8 113	3,76	305	3,54	287	379	281	293	7 813	3,77	295	3,55	278					
Výsledky za predchádzajúci rok						120	292	7 116	3,82	272	3,55	252	27 / 1	147	290	7 738	3,84	297	3,49	270	387	267	291	7 459	3,83	286	3,52	262					
Sídlo: Uhrovec						Stav kráv: 356 / 340							Vyradených kráv: 88							Zaradených prvôstok: 93							Narodených teliat: 349						
Ing.Igor Hudec - predseda, Ján Osúch - hlavný zooteknik						Pr. vek v rokoch a mes.: 5 / 2																											
7 H N 3 H	VEĽKÉ HOSTE					011	181	293	9 171	3,40	312	3,11	286	23 / 6	255	296	11 399	3,37	384	3,05	347	427	436	294	10 474	3,38	354	3,07	322				
2 O N 1 H	MALÉ CHLIEVANY					031	40	303	7 605	3,82	291	3,36	255	23 / 1	43	298	8 318	3,65	304	3,26	271	398	83	300	7 974	3,73	297	3,30	263				
MVL AGRO sro M. Chlievany						221	295	8 887	3,47	308	3,15	280	23 / 5	298	296	10 954	3,40	372	3,07	336	422	519	295	10 074	3,43	345	3,10	312					
Výsledky za predchádzajúci rok						217	294	9 182	3,51	322	3,14	288	23 / 24	289	292	11 048	3,42	378	3,11	343	409	506	293	10 248	3,45	354	3,12	320					
Sídlo: Malé Chlievany						Stav kráv: 750 / 717							Vyradených kráv: 286							Zaradených prvôstok: 255							Narodených teliat: 748						
Ing.Štefan Petrik - riaditeľ, Ing.Vladimír Rychtářech - hlavný zooteknik						Pr. vek v rokoch a mes.: 4 / 4																											
Výsledky za okres BÁNOVCE NAD BEBRAVOU						726	296	8 414	3,59	302	3,26	275	25 / 25	1 318	295	9 511	3,58	341	3,23	307	403	2 044	295	9 121	3,59	327	3,24	296					
Výsledky za predchádzajúci rok						752	295	8 292	3,62	300	3,26	270	24 / 28	1 097	293	9 352	3,60	337	3,23	302	400	1 849	294	8 921	3,61	322	3,24	289					
Poľnohospodárske družstvá						479	297	8 274	3,64	302	3,32	274	26 / 16	919	295	9 226	3,63	335	3,28	303	399	1 398	295	8 900	3,63	324	3,29	293					
Súkromný sektor						247	294	8 684	3,49	303	3,17	275	23 / 14	399	295	10 168	3,49	354	3,11	317	412	646	295	9 600	3,49	335	3,13	301					

						PRVÉ LAKTÁCIE							DRUHÉ A ĎALŠIE LAKTÁCIE							VŠETKY LAKTÁCIE													
1	2	3	4	5	6	7	8	9	10	11	12	13	14	15	16	17	18	19	20	21	22	23	24	25	26	27	28	29					
Okres: ILAVA																																	
2 O N 4 R	KLOBUŠICE					021	68	302	7 553	3,51	265	3,23	244	26 / 5	105	301	8 479	3,54	300	3,23	274	420	173	302	8 116	3,53	286	3,23	262				
PD Dubnica nad Váhom							68	302	7 553	3,51	265	3,23	244	26 / 5	105	301	8 479	3,54	300	3,23	274	420	173	302	8 116	3,53	286	3,23	262				
Výsledky za predchádzajúci rok							59	302	7 211	3,70	267	3,31	239	24 / 25	92	302	8 031	3,65	293	3,35	269	405	151	302	7 711	3,66	283	3,34	257				
Sídlo: Dubnica nad Váhom						Stav kráv: 229 / 207							Vyradených kráv: 62							Zaradených prvôstok: 73							Narodených teliat: 193						
Ing.Anton Rebro - predseda, Antónia Vyhliďalová - zootechnik																				Pr. vek v rokoch a mes.: 4 / 9							Priemerná laktácia: 2,31						
2 O N 4 R H S	Bohunice					021	151	298	7 792	3,75	292	3,49	272	24 / 14	229	298	8 953	3,79	339	3,48	312	399	380	298	8 492	3,77	320	3,48	296				
PD Pruské							151	298	7 792	3,75	292	3,49	272	24 / 14	229	298	8 953	3,79	339	3,48	312	399	380	298	8 492	3,77	320	3,48	296				
Výsledky za predchádzajúci rok							117	301	7 640	3,78	289	3,42	262	24 / 18	151	299	8 676	3,80	329	3,44	299	415	268	300	8 224	3,79	312	3,43	282				
Sídlo: Pruské						Stav kráv: 462 / 441							Vyradených kráv: 163							Zaradených prvôstok: 154							Narodených teliat: 494						
Ing.Ján Kopšo - predseda, Ing.Mária Osrmanová - zootechnik																				Pr. vek v rokoch a mes.: 4 / 5							Priemerná laktácia: 2,08						
2 O H 1 P	Zliechov					011	2	305	2 116	4,03	85	3,73	79	41 / 20	6	294	2 063	4,10	85	3,35	69	466	8	297	2 076	4,08	85	3,45	72				
Farma Zliechov s.r.o.							2	305	2 116	4,03	85	3,73	79	41 / 20	6	294	2 063	4,10	85	3,35	69	466	8	297	2 076	4,08	85	3,45	72				
Výsledky za predchádzajúci rok							1	260	1 620	3,64	59	3,15	51	50 / 7	19	298	2 098	3,87	81	3,28	69	466	20	296	2 074	3,86	80	3,27	68				
Sídlo: Zliechov						Stav kráv: 99 / 120							Vyradených kráv: 28							Zaradených prvôstok: 8							Narodených teliat: 19						
Ing.Jaroslav Matyáš - majiteľ,																				Pr. vek v rokoch a mes.: 7 / 10							Priemerná laktácia: 3,50						
Výsledky za okres ILAVA						221	300	7 667	3,68	282	3,41	262	25 / 5	340	299	8 685	3,71	323	3,40	296	407	561	299	8 284	3,70	307	3,41	282					
Výsledky za predchádzajúci rok						177	301	7 463	3,75	280	3,39	253	24 / 25	262	300	7 973	3,74	299	3,41	272	415	439	300	7 767	3,75	291	3,40	264					
Poľnohospodárske družstvá						219	300	7 718	3,67	284	3,41	263	25 / 30	334	299	8 804	3,71	327	3,40	300	406	553	299	8 374	3,70	310	3,41	285					
Súkromný sektor						2	305	2 116	4,03	85	3,73	79	41 / 20	6	294	2 063	4,10	85	3,35	69	466	8	297	2 076	4,08	85	3,45	72					

						PRVÉ LAKTÁCIE							DRUHÉ A ĎALŠIE LAKTÁCIE							VŠETKY LAKTÁCIE													
1	2	3	4	5	6	7	8	9	10	11	12	13	14	15	16	17	18	19	20	21	22	23	24	25	26	27	28	29					
Okres: MYJAVA																																	
2 O N 3 H X Chvojnica						011	1 268	2 690	5,03	135	3,92	105	27 / 25	2 246	2 530	4,62	117	3,72	94	360	3 253	2 583	4,76	123	3,79	98							
Ranč Marcaro s.r.o.							1 268	2 690	5,03	135	3,92	105	27 / 25	2 246	2 530	4,62	117	3,72	94	360	3 253	2 583	4,76	123	3,79	98							
Výsledky za predchádzajúci rok																																	
Sídlo: Vrbovce						Stav kráv: 0 / 21							Vyradených kráv: 21							Zaradených prvôstok: 0							Narodených teliat: 2						
Michaela Petrlová - majiteľ,																				Pr. vek v rokoch a mes.: 3 / 7							Priemerná laktácia: 1,67						
2 O H 3 S Polianka						011	7 270	3 330	3,79	126	3,17	106	28 / 0	27 283	4 314	3,81	164	3,19	138	431	34 281	4 111	3,81	157	3,19	131							
PD Poriadie							7 270	3 330	3,79	126	3,17	106	28 / 0	27 283	4 314	3,81	164	3,19	138	431	34 281	4 111	3,81	157	3,19	131							
Výsledky za predchádzajúci rok																																	
Sídlo: Myjava						Stav kráv: 0 / 150							Vyradených kráv: 157							Zaradených prvôstok: 0							Narodených teliat: 15						
Ing.Branislav Židek - predseda predstavenstva, Mgr.Barnabáš Kováč ml. - hlavný zooteknik																				Pr. vek v rokoch a mes.: 5 / 2							Priemerná laktácia: 2,76						
Výsledky za okres MYJAVA							8 270	3 250	3,92	127	3,25	106	28 / 27	29 281	4 191	3,85	161	3,21	135	426	37 278	3 987	3,86	154	3,22	128							
Výsledky za predchádzajúci rok																																	
Poľnohospodárske družstvá							7 270	3 330	3,79	126	3,17	106	28 / 0	27 283	4 314	3,81	164	3,19	138	431	34 281	4 111	3,81	157	3,19	131							
Súkromný sektor																																	
						1 268	2 690	5,03	135	3,92	105	27 / 25	2 246	2 530	4,62	117	3,72	94	360	3 253	2 583	4,76	123	3,79	98								

						PRVÉ LAKTÁCIE							DRUHÉ A ĎALŠIE LAKTÁCIE							VŠETKY LAKTÁCIE											
1	2	3	4	5	6	7	8	9	10	11	12	13	14	15	16	17	18	19	20	21	22	23	24	25	26	27	28	29			
Okres: NOVÉ MESTO NAD VÁHOM																															
2 O N 3 R S	Bošáca VKK	011	122	295	8 001	3,83	306	3,45	276	27 / 16	124	296	9 023	3,86	349	3,44	310	405	246	296	8 516	3,85	328	3,44	293						
PD Bošáca			122	295	8 001	3,83	306	3,45	276	27 / 16	124	296	9 023	3,86	349	3,44	310	405	246	296	8 516	3,85	328	3,44	293						
Výsledky za predchádzajúci rok			84	295	7 792	3,78	294	3,38	263	25 / 28	109	294	8 154	3,97	324	3,45	281	433	193	295	7 996	3,89	311	3,42	273						
Sídlo: Bošáca			Stav kráv: 321 / 317							Vyradených kráv: 146							Zaradených prvôstok: 120							Narodených teliat: 346							
Ing.Vladimír Králik - predseda, Bc.Ján Mago - hlavný zootechnik																	Pr. vek v rokoch a mes.: 4 / 3							Priemerná laktácia: 1,85							
2 H N 3 H	Čachtice	011	87	296	9 256	3,71	343	3,15	292	23 / 27	160	292	9 904	3,67	364	3,22	319	374	247	294	9 676	3,69	357	3,20	309						
PD Čachtice			87	296	9 256	3,71	343	3,15	292	23 / 27	160	292	9 904	3,67	364	3,22	319	374	247	294	9 676	3,69	357	3,20	309						
Výsledky za predchádzajúci rok			88	295	8 683	3,74	325	3,24	281	23 / 12	136	292	10 174	3,61	367	3,25	331	395	224	293	9 588	3,66	351	3,25	311						
Sídlo: Čachtice			Stav kráv: 264 / 261							Vyradených kráv: 85							Zaradených prvôstok: 93							Narodených teliat: 271							
Ing.Jozef Čarada - predseda, Ing.Marcel Nešták - hlavný zootechnik																	Pr. vek v rokoch a mes.: 4 / 5							Priemerná laktácia: 2,26							
2 O N 3 R S	Pobedim	011	35	304	7 389	3,53	261	3,22	238	26 / 25	41	302	8 599	3,65	313	3,19	275	496	76	303	8 042	3,60	289	3,20	258						
PD Pobedim			35	304	7 389	3,53	261	3,22	238	26 / 25	41	302	8 599	3,65	313	3,19	275	496	76	303	8 042	3,60	289	3,20	258						
Výsledky za predchádzajúci rok			27	303	7 388	3,83	283	3,40	251	26 / 28	36	304	9 155	3,66	335	3,25	298	459	63	304	8 398	3,73	313	3,31	278						
Sídlo: Pobedim			Stav kráv: 118 / 117							Vyradených kráv: 35							Zaradených prvôstok: 33							Narodených teliat: 89							
Ing.Juraj Lednický - predseda, Miroslav Sedlák - hlavný zootechnik																	Pr. vek v rokoch a mes.: 4 / 10							Priemerná laktácia: 2,08							
2 O N 3 H R	Podolie VKK	011	155	299	8 554	3,68	315	3,26	279	24 / 10	204	298	10 435	3,56	372	3,16	330	389	359	298	9 623	3,61	347	3,20	308						
PD Podolie			155	299	8 554	3,68	315	3,26	279	24 / 10	204	298	10 435	3,56	372	3,16	330	389	359	298	9 623	3,61	347	3,20	308						
Výsledky za predchádzajúci rok			112	294	8 829	3,75	331	3,22	284	25 / 29	143	295	9 497	3,86	367	3,20	304	420	255	295	9 204	3,81	351	3,21	295						
Sídlo: Podolie			Stav kráv: 426 / 418							Vyradených kráv: 128							Zaradených prvôstok: 110							Narodených teliat: 421							
Ing.Ján Gúčík - predseda, Ing.Peter Haluza - hlavný zootechnik																	Pr. vek v rokoch a mes.: 4 / 5							Priemerná laktácia: 2,05							
2 O N 3 R	Stará Turá VKK	011	42	299	7 924	3,75	297	3,28	260	26 / 7	57	301	9 197	3,65	336	3,35	309	439	99	300	8 657	3,69	319	3,33	288						
PD Stará Turá			42	299	7 924	3,75	297	3,28	260	26 / 7	57	301	9 197	3,65	336	3,35	309	439	99	300	8 657	3,69	319	3,33	288						
Výsledky za predchádzajúci rok			40	304	8 594	3,63	312	3,33	286	25 / 6	64	297	9 274	3,71	344	3,28	304	423	104	300	9 012	3,68	332	3,29	297						
Sídlo: Stará Turá			Stav kráv: 158 / 161							Vyradených kráv: 44							Zaradených prvôstok: 38							Narodených teliat: 138							
Ing.Miloš Roháčik - predseda, Ľubomír Koritina - hlavný zootechnik																	Pr. vek v rokoch a mes.: 4 / 7							Priemerná laktácia: 2,07							
2 O H 3 H	Bzince pod Javorinou	011	166	300	8 692	3,72	323	3,26	283	28 / 12	124	301	9 675	3,73	361	3,24	314	540	290	300	9 113	3,72	339	3,25	296						
PD Bzince pod Javorinou			166	300	8 692	3,72	323	3,26	283	28 / 12	124	301	9 675	3,73	361	3,24	314	540	290	300	9 113	3,72	339	3,25	296						
Výsledky za predchádzajúci rok			47	295	9 236	3,54	327	3,20	296	25 / 19	72	298	10 082	3,71	374	3,20	322	427	119	297	9 748	3,65	355	3,20	312						
Sídlo: Bzince pod Javorinou			Stav kráv: 491 / 408							Vyradených kráv: 147							Zaradených prvôstok: 197							Narodených teliat: 400							
Ing.Daniel Laššák - Predseda predstavenstva, Štefan Zmeko - zootechnik																	Pr. vek v rokoch a mes.: 4 / 5							Priemerná laktácia: 1,64							

1	2	3	4	5	6	PRVÉ LAKTÁCIE							14	DRUHÉ A ĎALŠIE LAKTÁCIE							VŠETKY LAKTÁCIE									
7	8	9	10	11	12	13	14	15	16	17	18	19	20	21	22	23	24	25	26	27	28	29								
Okres: NOVÉ MESTO NAD VÁHOM																														
2 O H 3 R	Lubina	011	36 299	5 493	4,16	229	3,15	173	31 / 29	69	300	6 278	4,14	260	3,20	201	477	105	300	6 009	4,15	249	3,18	191						
MBL s.r.o. Lubina			36 299	5 493	4,16	229	3,15	173	31 / 29	69	300	6 278	4,14	260	3,20	201	477	105	300	6 009	4,15	249	3,18	191						
Výsledky za predchádzajúci rok			34	305	5 412	4,09	221	3,30	179	26 / 11	72	301	6 346	4,19	266	3,33	211	431	106	302	6 046	4,16	252	3,32	201					
Sídlo: Chorvátsky Grob			Stav kráv: 193 / 175							Vyradených kráv: 62							Zaradených prvôstok: 70							Narodených teliat: 153						
Jozef Čambal - spolumajiteľ, Kristína Nemcová - zooteknik																	Pr. vek v rokoch a mes.: 5 / 5							Priemerná laktácia: 2,52						
Výsledky za okres NOVÉ MESTO NAD VÁHOM			643	298	8 304	3,74	310	3,27	272	26 / 5	779	297	9 425	3,70	349	3,25	306	429	1 422	298	8 918	3,72	332	3,26	291					
Výsledky za predchádzajúci rok			432	297	8 261	3,74	309	3,27	270	25 / 13	632	296	9 077	3,80	345	3,27	297	422	1 064	296	8 746	3,77	330	3,27	286					
Poľnohospodárske družstvá			607	298	8 471	3,72	315	3,28	278	26 / 28	710	297	9 731	3,68	358	3,25	316	425	1 317	298	9 150	3,70	338	3,26	298					
Súkromný sektor			36	299	5 493	4,16	229	3,15	173	31 / 29	69	300	6 278	4,14	260	3,20	201	477	105	300	6 009	4,15	249	3,18	191					
Okres: PARTIZÁNSKE																														
7 H N 3 H	CHYNORANY	012	178 300	8 627	3,66	316	3,37	291	25 / 28	203	299	9 755	3,69	360	3,31	323	419	381	299	9 228	3,68	340	3,34	308						
7 H N 3 H	Krušovce	021	126 295	8 258	3,75	309	3,28	271	24 / 10	169	293	9 137	3,60	329	3,27	299	431	295	294	8 761	3,66	321	3,27	287						
PD Chynorany			304 298	8 474	3,70	313	3,34	283	25 / 21	372	296	9 474	3,65	346	3,29	312	424	676	297	9 024	3,67	331	3,31	299						
Výsledky za predchádzajúci rok			265	293	7 848	3,85	302	3,31	259	24 / 14	341	294	8 997	3,71	334	3,24	292	423	606	294	8 495	3,76	320	3,27	278					
Sídlo: Chynorany			Stav kráv: 907 / 855							Vyradených kráv: 311							Zaradených prvôstok: 321							Narodených teliat: 857						
Ing.Ivan Šmatlák - predseda, Ing.Andrej Petruš - hlavný zooteknik																	Pr. vek v rokoch a mes.: 4 / 5							Priemerná laktácia: 2,02						
2 O H 3 H	BOŠANY	011	121 299	8 377	3,75	314	3,29	275	27 / 4	181	296	9 141	3,77	345	3,28	300	422	302	297	8 835	3,77	333	3,29	290						
AGRO-COOP Klátova N. Ves			121 299	8 377	3,75	314	3,29	275	27 / 4	181	296	9 141	3,77	345	3,28	300	422	302	297	8 835	3,77	333	3,29	290						
Výsledky za predchádzajúci rok			108	295	8 125	3,62	294	3,25	264	26 / 18	167	297	8 645	3,74	323	3,27	283	416	275	296	8 441	3,69	312	3,26	275					
Sídlo: Klátova Nová Ves			Stav kráv: 387 / 395							Vyradených kráv: 154							Zaradených prvôstok: 127							Narodených teliat: 380						
Ing.Anton Pecár - predseda predstavenstva, IngPavol Valúch - hlavný zooteknik																	Pr. vek v rokoch a mes.: 4 / 8							Priemerná laktácia: 2,13						
2 H H 3 H	VKK VEĽKÉ UHERCE	011	98 300	8 817	3,69	325	3,30	291	25 / 6	162	300	9 469	3,76	356	3,33	315	444	260	300	9 223	3,73	344	3,32	306						
2 O N 1 H	Žabokreky	021	112 299	9 213	3,59	331	3,29	303	23 / 8	175	301	10 472	3,71	388	3,37	353	410	287	300	9 981	3,67	366	3,34	333						
PDP Veľké Uherce			210 300	9 028	3,64	328	3,29	297	24 / 5	337	301	9 990	3,73	373	3,35	335	426	547	300	9 621	3,70	356	3,33	320						
Výsledky za predchádzajúci rok			245	299	9 020	3,62	327	3,33	300	24 / 9	301	300	9 530	3,82	364	3,39	323	436	546	299	9 301	3,73	347	3,36	313					
Sídlo: Veľké Uherce			Stav kráv: 805 / 787							Vyradených kráv: 280							Zaradených prvôstok: 261							Narodených teliat: 648						
Ing.Jozef Števkovič - riaditeľ, Dušan Samardžija - zooteknik																	Pr. vek v rokoch a mes.: 4 / 5							Priemerná laktácia: 2,11						
Výsledky za okres PARTIZÁNSKE			635	299	8 639	3,69	318	3,31	286	25 / 30	890	298	9 602	3,71	356	3,31	318	425	1 525	298	9 201	3,70	340	3,31	305					
Výsledky za predchádzajúci rok			618	296	8 361	3,71	310	3,31	276	24 / 23	809	297	9 123	3,76	343	3,31	302	426	1 427	296	8 793	3,74	329	3,31	291					
Poľnohospodárske družstvá			514	299	8 700	3,67	319	3,32	289	24 / 14	709	298	9 719	3,69	359	3,32	323	425	1 223	298	9 291	3,68	342	3,32	308					
Súkromný sektor			121	299	8 377	3,75	314	3,29	275	27 / 4	181	296	9 141	3,77	345	3,28	300	422	302	297	8 835	3,77	333	3,29	290					

						PRVÉ LAKTÁCIE							DRUHÉ A ĎALŠIE LAKTÁCIE							VŠETKY LAKTÁCIE										
1	2	3	4	5	6	7	8	9	10	11	12	13	14	15	16	17	18	19	20	21	22	23	24	25	26	27	28	29		
Okres: POVAŽSKÁ BYSTRICA																														
2 O H 4 S HATNÉ						011	25	304	5 705	4,00	228	3,49	199	28 / 0	69	302	6 387	3,96	253	3,32	212	413	94	303	6 206	3,97	246	3,37	209	
PD Dolná Mariková							25	304	5 705	4,00	228	3,49	199	28 / 0	69	302	6 387	3,96	253	3,32	212	413	94	303	6 206	3,97	246	3,37	209	
Výsledky za predchádzajúci rok							21	303	5 517	4,14	228	3,43	189	27 / 29	63	302	6 562	4,17	274	3,45	226	437	84	302	6 301	4,16	262	3,44	217	
Sídlo: Dolná Mariková							Stav kráv: 117 / 131						Vyradených kráv: 33						Zaradených prvôstok: 22						Narodených teliat: 104					
Ing.František Šibík - predseda,																			Pr. vek v rokoch a mes.: 5 / 9						Priemerná laktácia: 2,87					
2 O H 3 S H R Zemiansky Kvašov						011													1 305 6 540 2,81 184 3,05 200						1 305 6 540 2,81 184 3,05 200					
SHR Ing. Jozef Biernat													1 305 6 540 2,81 184 3,05 200						1 305 6 540 2,81 184 3,05 200											
Výsledky za predchádzajúci rok																			Zaradených prvôstok: 23						Narodených teliat: 8					
Sídlo: Zemiansky Kvašov							Stav kráv: 26 /						Vyradených kráv: 2						Pr. vek v rokoch a mes.: 7 / 6						Priemerná laktácia: 4,00					
Ing.Jozef Biernát - majiteľ,																														
2 O H 3 R S PREČÍN						011	33	301	6 797	3,87	263	3,39	230	30 / 29	43	303	7 563	3,89	295	3,32	251	410	76	302	7 230	3,88	281	3,35	242	
SHR Lazový, Prečín							33	301	6 797	3,87	263	3,39	230	30 / 29	43	303	7 563	3,89	295	3,32	251	410	76	302	7 230	3,88	281	3,35	242	
Výsledky za predchádzajúci rok							24	300	6 535	4,03	263	3,39	222	28 / 26	33	298	6 844	4,02	275	3,43	235	403	57	299	6 714	4,02	270	3,41	229	
Sídlo: Prečín							Stav kráv: 104 / 104						Vyradených kráv: 29						Zaradených prvôstok: 27						Narodených teliat: 100					
Milan Lazový - majiteľ, Milan Lazový - majiteľ																			Pr. vek v rokoch a mes.: 4 / 11						Priemerná laktácia: 2,13					
Výsledky za okres POVAŽSKÁ BYSTRICA							58	302	6 326	3,92	248	3,43	217	29 / 4	113	302	6 836	3,92	268	3,32	227	412	171	302	6 663	3,92	261	3,35	224	
Výsledky za predchádzajúci rok							45	302	6 060	4,07	247	3,41	207	28 / 13	96	301	6 659	4,12	274	3,44	229	425	141	301	6 468	4,10	265	3,43	222	
Poľnohospodárske družstvá							25	304	5 705	4,00	228	3,49	199	28 / 0	69	302	6 387	3,96	253	3,32	212	413	94	303	6 206	3,97	246	3,37	209	
Súkromný sektor							33	301	6 797	3,87	263	3,39	230	30 / 29	44	303	7 539	3,87	292	3,31	250	410	77	302	7 221	3,87	280	3,34	241	

						PRVÉ LAKTÁCIE							DRUHÉ A ĎALŠIE LAKTÁCIE							VŠETKY LAKTÁCIE											
1	2	3	4	5	6	7	8	9	10	11	12	13	14	15	16	17	18	19	20	21	22	23	24	25	26	27	28	29			
Okres: PRIEVIDZA																															
2 O H 1 S	ČEREŇANY	011	57	294	6 683	3,67	245	3,39	227	25 / 23	145	293	8 215	3,65	300	3,40	280	372	202	294	7 783	3,66	285	3,40	265						
RD Čereňany			57	294	6 683	3,67	245	3,39	227	25 / 23	145	293	8 215	3,65	300	3,40	280	372	202	294	7 783	3,66	285	3,40	265						
Výsledky za predchádzajúci rok			47	295	6 596	3,88	256	3,40	224	25 / 16	137	295	8 050	3,85	310	3,38	272	368	184	295	7 678	3,86	296	3,38	260						
Sídlo: Čereňany			Stav kráv: 241 / 226										Vyradených kráv: 62						Zaradených prvôstok: 75						Narodených teliat: 268						
Darina Chalmovianská - predseda, Ing.Zuzana Pavlíková - hlavný zooteknik																			Pr. vek v rokoch a mes.: 5 / 4						Priemerná laktácia: 2,92						
2 O H 1 S R	DIVIAKY NAD NITRICOU	011	51	296	6 019	3,79	228	3,53	213	30 / 14	88	298	7 361	3,96	291	3,46	255	431	139	297	6 869	3,90	268	3,48	239						
AGROSPOL PPD Diviaky			51	296	6 019	3,79	228	3,53	213	30 / 14	88	298	7 361	3,96	291	3,46	255	431	139	297	6 869	3,90	268	3,48	239						
Výsledky za predchádzajúci rok			39	291	5 932	4,04	240	3,47	206	30 / 25	78	301	7 203	4,03	290	3,43	247	417	117	298	6 779	4,03	273	3,44	233						
Sídlo: Diviaky nad Nitricou			Stav kráv: 219 / 202										Vyradených kráv: 62						Zaradených prvôstok: 70						Narodených teliat: 186						
Ing.Jozef Adamec - predseda, Miloš Adamec - hlavný zooteknik																			Pr. vek v rokoch a mes.: 5 / 6						Priemerná laktácia: 2,51						
2 O H 1 S R	HORNÁ VES	011	34	292	6 948	3,84	267	3,22	224	30 / 8	67	288	7 438	3,84	285	3,15	235	387	101	290	7 273	3,84	279	3,18	231						
RD Horná Ves			34	292	6 948	3,84	267	3,22	224	30 / 8	67	288	7 438	3,84	285	3,15	235	387	101	290	7 273	3,84	279	3,18	231						
Výsledky za predchádzajúci rok			46	293	6 044	4,24	256	3,55	215	29 / 12	77	292	7 063	4,32	305	3,50	247	401	123	293	6 682	4,30	287	3,52	235						
Sídlo: Horná Ves			Stav kráv: 0 / 166										Vyradených kráv: 144						Zaradených prvôstok: 0						Narodených teliat: 120						
Ing.Roman Čapoš - predseda predstavenstva, Miloš Kučera - zooteknik																			Pr. vek v rokoch a mes.: 5 / 1						Priemerná laktácia: 2,39						
2 O H 1 R	AGRODAN, Koš	011	86	301	7 987	3,98	318	3,29	263	25 / 10	152	299	9 232	4,00	370	3,38	312	393	238	300	8 782	4,00	351	3,35	294						
AGRODAN, s.r.o.			86	301	7 987	3,98	318	3,29	263	25 / 10	152	299	9 232	4,00	370	3,38	312	393	238	300	8 782	4,00	351	3,35	294						
Výsledky za predchádzajúci rok			68	301	7 628	3,94	301	3,34	255	25 / 6	144	297	8 995	3,88	349	3,42	307	394	212	298	8 556	3,90	334	3,40	291						
Sídlo: Koš			Stav kráv: 276 / 277										Vyradených kráv: 86						Zaradených prvôstok: 79						Narodených teliat: 294						
Ing.Daniel Leitman - konateľ, Ing.Slavomír Dzurko - hlavný zooteknik																			Pr. vek v rokoch a mes.: 4 / 9						Priemerná laktácia: 2,36						
2 O H 3 S	OSLANY	011	47	284	5 899	3,87	228	3,27	193	27 / 12	111	287	7 411	3,93	291	3,24	240	369	158	286	6 961	3,92	273	3,25	226						
Pors, spol. s r.o. Oslany			47	284	5 899	3,87	228	3,27	193	27 / 12	111	287	7 411	3,93	291	3,24	240	369	158	286	6 961	3,92	273	3,25	226						
Výsledky za predchádzajúci rok			32	291	5 764	4,03	232	3,38	195	28 / 18	112	291	7 691	4,05	312	3,35	257	369	144	291	7 263	4,05	294	3,35	244						
Sídlo: Oslany			Stav kráv: 198 / 187										Vyradených kráv: 56						Zaradených prvôstok: 55						Narodených teliat: 189						
Ing.Miroslav Polc - konateľ, Ing.Pavol Mello - hlavný zooteknik																			Pr. vek v rokoch a mes.: 5 / 3						Priemerná laktácia: 2,71						
2 O H 1 S	Tužina	021	34	300	5 193	3,95	205	3,13	163	33 / 11	77	296	5 936	4,17	248	3,19	189	445	111	298	5 708	4,11	235	3,17	181						
2 O H 3 S	Malinová	051	107	302	5 714	3,93	224	3,37	192	32 / 30	155	299	6 753	3,92	265	3,38	228	418	262	300	6 329	3,92	248	3,37	213						
VJARSPOL sro, Nitr.Pravno			141	301	5 588	3,93	220	3,31	185	32 / 10	232	298	6 482	3,99	259	3,32	215	427	373	299	6 144	3,97	244	3,32	204						
Výsledky za predchádzajúci rok			93	297	5 563	3,96	220	3,28	183	32 / 22	220	299	6 391	4,04	258	3,29	210	442	313	299	6 145	4,01	247	3,29	202						
Sídlo: Nitrianske Pravno			Stav kráv: 452 / 484										Vyradených kráv: 156						Zaradených prvôstok: 112						Narodených teliat: 396						
Ing.Július Gašpár - riaditeľ, Ing.Ján Ferenčík - hlavný zooteknik																			Pr. vek v rokoch a mes.: 5 / 6						Priemerná laktácia: 2,34						

						PRVÉ LAKTÁCIE							DRUHÉ A ĎALŠIE LAKTÁCIE							VŠETKY LAKTÁCIE													
1	2	3	4	5	6	7	8	9	10	11	12	13	14	15	16	17	18	19	20	21	22	23	24	25	26	27	28	29					
Okres: PRIEVIDZA																																	
2 S H 3 S	LEHOTA POD VTÁČNIKOV 061					182	296	6 895	4,14	285	3,51	242	28 / 21	337	291	7 868	4,04	317	3,46	272	376	519	293	7 527	4,07	306	3,48	262					
POLNOVTÁČNIK a.s.						182	296	6 895	4,14	285	3,51	242	28 / 21	337	291	7 868	4,04	317	3,46	272	376	519	293	7 527	4,07	306	3,48	262					
Výsledky za predchádzajúci rok						177	292	8 260	3,65	302	3,33	275	26 / 29	298	290	8 866	3,85	341	3,41	303	376	475	291	8 640	3,78	326	3,38	292					
Sídlo: Lehota pod Vtáčnikom						Stav kráv: 623 / 588							Vyradených kráv: 178							Zaradených prvôstok: 146							Narodených teliat: 642						
Ing.Daniel Frauenschuh - riaditeľ, Ing.Michal Maruš - hlavný zooteknik						Pr. vek v rokoch a mes.: 5 / 0																											
2 O H 3 S MB	RÁZTOČNO 021					52	284	6 043	3,88	234	3,37	204	29 / 15	122	281	7 183	3,93	283	3,29	236	373	174	282	6 842	3,92	268	3,31	226					
AGROPRODUKT SLOVAKIA a.s.						52	284	6 043	3,88	234	3,37	204	29 / 15	122	281	7 183	3,93	283	3,29	236	373	174	282	6 842	3,92	268	3,31	226					
Výsledky za predchádzajúci rok						83	270	5 925	3,84	227	3,26	193	30 / 4	133	271	6 690	3,93	263	3,27	219	415	216	270	6 396	3,90	249	3,27	209					
Sídlo: Lehota pod Vtáčnikom						Stav kráv: 483 / 448							Vyradených kráv: 127							Zaradených prvôstok: 124							Narodených teliat: 526						
Ing.Daniel Frauenschuh - riaditeľ, Nina Moravčíková - zooteknik						Pr. vek v rokoch a mes.: 5 / 2																											
Výsledky za okres PRIEVIDZA						650	296	6 531	3,95	258	3,39	221	29 / 15	1 254	293	7 651	3,94	302	3,37	258	391	1 904	294	7 269	3,95	287	3,37	245					
Výsledky za predchádzajúci rok						585	291	6 827	3,85	263	3,35	229	28 / 16	1 199	292	7 759	3,95	306	3,38	262	397	1 784	292	7 453	3,92	292	3,37	251					
Poľnohospodárske družstvá						142	294	6 508	3,75	244	3,39	221	28 / 4	300	294	7 791	3,77	294	3,37	262	393	442	294	7 379	3,77	278	3,38	249					
Súkromný sektor						508	296	6 538	4,01	262	3,39	221	29 / 19	954	292	7 607	4,00	304	3,37	256	390	1 462	294	7 236	4,00	289	3,37	244					
Okres: PÚCHOV																																	
2 O H 4 S	DOHŇANY 011					3	305	6 634	3,96	263	3,56	236	29 / 30	17	295	7 899	3,65	288	3,33	263	395	20	296	7 709	3,69	284	3,36	259					
2 S H 4 S	DOHŇANY-ROHÁČOVÁ 012					56	299	6 427	3,83	246	3,51	225	29 / 3	142	299	8 037	3,88	312	3,41	274	393	198	299	7 582	3,87	293	3,43	260					
2 O H 4 S	LÚKY P/M 051					65	301	6 960	3,75	261	3,37	235	29 / 13	191	298	7 774	3,81	296	3,28	255	387	256	299	7 567	3,80	287	3,30	250					
Chov spolu 01						59	300	6 438	3,84	247	3,51	226	29 / 3	159	299	8 022	3,85	309	3,40	273	393	218	299	7 593	3,85	292	3,43	260					
PD Mestečko						124	300	6 712	3,79	255	3,43	231	29 / 8	350	298	7 887	3,83	302	3,34	263	390	474	299	7 579	3,82	290	3,36	255					
Výsledky za predchádzajúci rok						132	302	6 254	3,91	245	3,45	216	29 / 5	309	299	7 376	3,88	286	3,38	250	408	441	300	7 041	3,89	274	3,40	240					
Sídlo: Mestečko						Stav kráv: 579 / 569							Vyradených kráv: 164							Zaradených prvôstok: 167							Narodených teliat: 612						
Ing.Peter Ježo - predseda, Ing.Róbert Krško - vedúci ŽV						Pr. vek v rokoch a mes.: 5 / 7																											
2 O N 4 H	BELUŠA 011					36	300	9 157	3,67	336	3,14	288	25 / 12	39	299	10 905	3,45	376	3,00	327	394	75	299	10 066	3,54	357	3,06	308					
2 O N 4 H	Rašov 021					56	303	8 950	3,69	330	3,12	279	25 / 28	72	301	10 199	3,60	368	3,06	312	396	128	302	9 652	3,64	351	3,08	297					
AGROTIP s.r.o. Beluša						92	301	9 031	3,68	332	3,13	283	25 / 3	111	300	10 447	3,55	371	3,03	317	395	203	301	9 805	3,60	353	3,07	301					
Výsledky za predchádzajúci rok						63	302	9 429	3,67	346	3,12	294	27 / 1	101	302	10 336	3,65	377	3,17	327	388	164	302	9 988	3,66	365	3,15	315					
Sídlo: Beluša						Stav kráv: 250 / 234							Vyradených kráv: 95							Zaradených prvôstok: 93							Narodených teliat: 260						
Ing.Tibor Prekop - konateľ, Marian Ľahký - hlavný zooteknik						Pr. vek v rokoch a mes.: 4 / 5																											
Výsledky za okres PÚCHOV						216	301	7 699	3,74	288	3,28	253	28 / 15	461	299	8 503	3,75	319	3,25	276	391	677	299	8 247	3,74	309	3,26	269					
Výsledky za predchádzajúci rok						195	302	7 280	3,81	277	3,31	241	28 / 15	410	300	8 105	3,81	309	3,32	269	403	605	301	7 839	3,81	299	3,32	260					
Poľnohospodárske družstvá						124	300	6 712	3,79	255	3,43	231	29 / 8	350	298	7 887	3,83	302	3,34	263	390	474	299	7 579	3,82	290	3,36	255					
Súkromný sektor						92	301	9 031	3,68	332	3,13	283	25 / 3	111	300	10 447	3,55	371	3,03	317	395	203	301	9 805	3,60	353	3,07	301					

						PRVÉ LAKTÁCIE							DRUHÉ A ĎALŠIE LAKTÁCIE						VŠETKY LAKTÁCIE											
1	2	3	4	5	6	7	8	9	10	11	12	13	14	15	16	17	18	19	20	21	22	23	24	25	26	27	28	29		
Okres: TRENČÍN																														
2 O N 3 R S Záblatie VKK						011	94	294	6 294	3,88	244	3,34	210	24 / 2	80	281	6 800	3,91	266	3,36	228	389	174	288	6 527	3,89	254	3,35	218	
PD Zámotie Trenčín							94	294	6 294	3,88	244	3,34	210	24 / 2	80	281	6 800	3,91	266	3,36	228	389	174	288	6 527	3,89	254	3,35	218	
Výsledky za predchádzajúci rok							54	297	5 970	4,07	243	3,30	197	25 / 26	67	294	6 941	4,03	280	3,42	238	412	121	295	6 507	4,05	263	3,37	220	
Sídlo: Trenčín							Stav kráv: 232 / 199						Vyradených kráv: 76						Zaradených prvôstok: 106						Narodených teliat: 246					
Ľuboš Zverbík - predseda, Ing.Tomáš Belák - zootechnik																			Pr. vek v rokoch a mes.: 4 / 3						Priemerná laktácia: 1,95					
2 O N 3 R Horňany						011	62	294	7 119	3,91	279	3,32	237	26 / 12	121	297	8 375	3,81	319	3,36	282	409	183	296	7 949	3,84	305	3,35	266	
PD Bobot-Horňany							62	294	7 119	3,91	279	3,32	237	26 / 12	121	297	8 375	3,81	319	3,36	282	409	183	296	7 949	3,84	305	3,35	266	
Výsledky za predchádzajúci rok							42	291	6 471	3,92	253	3,29	213	28 / 27	99	295	7 211	4,04	292	3,34	241	434	141	294	6 991	4,01	280	3,33	233	
Sídlo: Bobot							Stav kráv: 226 / 218						Vyradených kráv: 61						Zaradených prvôstok: 63						Narodených teliat: 183					
Ing.Milan Ježík - predseda, Lídia Pajtinková - zootechnik																			Pr. vek v rokoch a mes.: 5 / 3						Priemerná laktácia: 2,42					
2 O N 3 R S Dolná Súča VKK						011	89	291	6 412	3,81	244	3,23	207	26 / 25	171	294	7 693	3,87	297	3,28	253	393	260	293	7 255	3,85	279	3,27	237	
PD Krásin Dolná Súča							89	291	6 412	3,81	244	3,23	207	26 / 25	171	294	7 693	3,87	297	3,28	253	393	260	293	7 255	3,85	279	3,27	237	
Výsledky za predchádzajúci rok							73	293	6 043	4,07	246	3,35	203	26 / 1	145	292	7 192	4,15	298	3,36	242	397	218	292	6 807	4,13	281	3,36	229	
Sídlo: Dolná Súča							Stav kráv: 324 / 309						Vyradených kráv: 104						Zaradených prvôstok: 98						Narodených teliat: 325					
Ing.Stanislav Orišek - predseda, Ing.Jindřich Klier - hlavný zootechnik																			Pr. vek v rokoch a mes.: 4 / 11						Priemerná laktácia: 2,53					
2 O N 3 R Ivanovce VKK						011	98	284	7 126	3,82	272	3,35	238	24 / 12	169	286	8 797	3,79	334	3,35	294	371	267	285	8 184	3,80	311	3,35	274	
PD Melčice - Lieskové							98	284	7 126	3,82	272	3,35	238	24 / 12	169	286	8 797	3,79	334	3,35	294	371	267	285	8 184	3,80	311	3,35	274	
Výsledky za predchádzajúci rok							86	287	6 795	3,83	260	3,39	230	24 / 19	175	284	8 040	3,96	319	3,37	271	369	261	285	7 630	3,92	299	3,38	258	
Sídlo: Melčice - Lieskové							Stav kráv: 342 / 313						Vyradených kráv: 117						Zaradených prvôstok: 103						Narodených teliat: 335					
Ing.Jaroslav Holička - predseda, Jozef Mizerák - hlavný zootechnik																			Pr. vek v rokoch a mes.: 4 / 7						Priemerná laktácia: 2,33					
2 H N 3 H R Kľúčové VKK						021	129	304	8 350	3,70	309	3,35	279	23 / 2	191	302	9 246	3,66	338	3,26	302	400	320	303	8 885	3,67	326	3,30	293	
PD Vlára Nemšová							129	304	8 350	3,70	309	3,35	279	23 / 2	191	302	9 246	3,66	338	3,26	302	400	320	303	8 885	3,67	326	3,30	293	
Výsledky za predchádzajúci rok							112	302	8 483	3,56	302	3,28	278	23 / 16	187	300	9 311	3,62	337	3,27	304	408	299	301	9 001	3,60	324	3,27	295	
Sídlo: Nemšová							Stav kráv: 468 / 391						Vyradených kráv: 169						Zaradených prvôstok: 160						Narodených teliat: 455					
Ing.Branislav Židek PhD - predseda, Ing.Vladimír Mazáň - hlavný zootechnik																			Pr. vek v rokoch a mes.: 4 / 6						Priemerná laktácia: 2,19					
6 O N 1 S R Skala Nová Ves						011	18	304	5 659	4,44	251	3,36	190	27 / 1	44	301	5 878	4,34	255	3,48	204	413	62	302	5 815	4,37	254	3,44	200	
PD Skalka nad Váhom							18	304	5 659	4,44	251	3,36	190	27 / 1	44	301	5 878	4,34	255	3,48	204	413	62	302	5 815	4,37	254	3,44	200	
Výsledky za predchádzajúci rok							21	300	5 824	4,19	244	3,35	195	26 / 30	36	303	6 581	4,27	281	3,47	228	404	57	302	6 302	4,24	267	3,43	216	
Sídlo: Skalka nad Váhom							Stav kráv: 76 / 77						Vyradených kráv: 25						Zaradených prvôstok: 21						Narodených teliat: 75					
Jozef Bačík - predseda, Ing.Miloš Dubský - hlavný zootechnik																			Pr. vek v rokoch a mes.: 5 / 5						Priemerná laktácia: 2,71					

						PRVÉ LAKTÁCIE							DRUHÉ A ĎALŠIE LAKTÁCIE							VŠETKY LAKTÁCIE													
1	2	3	4	5	6	7	8	9	10	11	12	13	14	15	16	17	18	19	20	21	22	23	24	25	26	27	28	29					
Okres: TRENČÍN																																	
2 O N 1 R S Soblahov						011	88	303	7 925	3,74	296	3,48	276	25 / 27	152	301	8 250	3,77	311	3,48	287	418	240	302	8 131	3,76	305	3,48	283				
PD Trenčín - Soblahov							88	303	7 925	3,74	296	3,48	276	25 / 27	152	301	8 250	3,77	311	3,48	287	418	240	302	8 131	3,76	305	3,48	283				
Výsledky za predchádzajúci rok							87	302	7 814	3,59	280	3,42	268	24 / 25	156	298	8 104	3,72	301	3,45	280	415	243	300	8 000	3,67	294	3,44	275				
Sídlo: Soblahov						Stav kráv: 330 / 327							Vyradených kráv: 127							Zaradených prvôstok: 109							Narodených teliat: 277						
Ing.Vladimír Podmanický - predseda, František Podolák - hlavný zooteknik						Pr. vek v rokoch a mes.: 4 / 8																											
2 O N 3 S Trenčianska Turná						011	8	289	6 496	3,86	251	3,31	215	32 / 17	10	294	7 989	3,77	301	3,24	259	374	18	292	7 325	3,81	279	3,26	239				
2 S N 3 S Trenčianska Turná						021	68	291	6 479	3,84	249	3,34	216	30 / 16	108	292	7 705	3,87	298	3,30	254	383	176	292	7 232	3,86	279	3,31	240				
PD Trenčianska Turná							76	291	6 481	3,84	249	3,33	216	30 / 22	118	293	7 729	3,86	298	3,30	255	382	194	292	7 240	3,85	279	3,31	240				
Výsledky za predchádzajúci rok							37	290	6 253	4,05	253	3,34	209	30 / 7	136	291	7 477	3,88	290	3,35	251	372	173	290	7 216	3,91	282	3,35	242				
Sídlo: Trenčianska Turná						Stav kráv: 221 / 222							Vyradených kráv: 72							Zaradených prvôstok: 63							Narodených teliat: 218						
Ivan Jašo - predseda, Ing.Peter Michal - hlavný zooteknik						Pr. vek v rokoch a mes.: 5 / 2																											
7 O N 3 H Trenč.Stankovce VKK						021	103	299	9 671	3,74	361	3,21	310	24 / 22	177	294	10 258	3,80	390	3,24	332	390	280	296	10 042	3,78	380	3,23	324				
Trenčianske Stankovce							103	299	9 671	3,74	361	3,21	310	24 / 22	177	294	10 258	3,80	390	3,24	332	390	280	296	10 042	3,78	380	3,23	324				
Výsledky za predchádzajúci rok							103	297	10 029	3,82	383	3,19	320	24 / 3	152	294	11 293	3,67	414	3,19	360	400	255	295	10 783	3,72	401	3,19	344				
Sídlo: Trenčianske Stankovce						Stav kráv: 347 / 345							Vyradených kráv: 140							Zaradených prvôstok: 106							Narodených teliat: 340						
Ing.Ľubomír Gajdoš - predseda, Ing.Ondrej Vaško - zooteknik						Pr. vek v rokoch a mes.: 4 / 5																											
2 O H 3 S R Horná Súča VKK						011	48	300	5 246	4,31	226	3,20	168	26 / 28	63	298	6 400	4,14	265	3,21	205	415	111	299	5 901	4,20	248	3,20	189				
Agrosúča, a.s. Horná Súča							48	300	5 246	4,31	226	3,20	168	26 / 28	63	298	6 400	4,14	265	3,21	205	415	111	299	5 901	4,20	248	3,20	189				
Výsledky za predchádzajúci rok							37	300	5 775	4,09	236	3,29	190	26 / 26	53	296	6 323	3,98	252	3,34	211	430	90	297	6 098	4,02	245	3,32	203				
Sídlo: Horná Súča						Stav kráv: 155 / 148							Vyradených kráv: 51							Zaradených prvôstok: 52							Narodených teliat: 140						
Ing.Alojz Švajda - riaditeľ, Ing.Peter Čekovský - hlavný zooteknik						Pr. vek v rokoch a mes.: 4 / 9																											
Výsledky za okres TRENČÍN							805	296	7 353	3,82	281	3,32	244	25 / 3	1 286	295	8 374	3,82	320	3,32	278	396	2 091	295	7 981	3,82	305	3,32	265				
Výsledky za predchádzajúci rok							652	296	7 439	3,81	284	3,31	246	25 / 13	1 206	294	8 242	3,85	317	3,33	275	399	1 858	295	7 960	3,84	305	3,32	265				
Poľnohospodárske družstvá							757	296	7 486	3,80	284	3,32	249	25 / 1	1 223	294	8 476	3,81	323	3,32	282	395	1 980	295	8 097	3,80	308	3,32	269				
Súkromný sektor							48	300	5 246	4,31	226	3,20	168	26 / 28	63	298	6 400	4,14	265	3,21	205	415	111	299	5 901	4,20	248	3,20	189				

						PRVÉ LAKTÁCIE							DRUHÉ A ĎALŠIE LAKTÁCIE							VŠETKY LAKTÁCIE													
1	2	3	4	5	6	7	8	9	10	11	12	13	14	15	16	17	18	19	20	21	22	23	24	25	26	27	28	29					
Okres: KOMÁRNO																																	
6 O N 3 R BINITER						011	8 264	5 201	4,00	208	3,22	167	34 / 16	7 275	5 621	4,12	231	3,20	180	559	15 269	5 397	4,06	219	3,21	173							
PD Bátorove Kosihy							8 264	5 201	4,00	208	3,22	167	34 / 16	7 275	5 621	4,12	231	3,20	180	559	15 269	5 397	4,06	219	3,21	173							
Výsledky za predchádzajúci rok							61 291	5 047	4,06	205	3,20	162	30 / 2	52 290	5 314	4,22	224	3,24	172	634	113 291	5 170	4,14	214	3,22	167							
Sídlo: Bátorove Kosihy							Stav kráv: 342 / 0						Vyradených kráv: 130							Zaradených prvôstok: 67							Narodených teliat: 156						
																				Pr. vek v rokoch a mes.: 6 / 0							Priemerná laktácia: 2,20						
6 H N 3 H S PD Búč						011	133 286	7 926	3,66	290	3,26	258	26 / 22	159 291	9 605	3,71	357	3,32	319	407	292 289	8 840	3,69	326	3,30	292							
PD Búč							133 286	7 926	3,66	290	3,26	258	26 / 22	159 291	9 605	3,71	357	3,32	319	407	292 289	8 840	3,69	326	3,30	292							
Výsledky za predchádzajúci rok							85 288	8 330	3,72	310	3,31	276	26 / 16	161 294	9 566	3,65	349	3,32	318	417	246 292	9 139	3,67	335	3,32	303							
Sídlo: Búč							Stav kráv: 369 / 332						Vyradených kráv: 122							Zaradených prvôstok: 137							Narodených teliat: 409						
Ing.Štefan Nagy - predseda, Attila Csekés - vedúci chovu																				Pr. vek v rokoch a mes.: 4 / 7							Priemerná laktácia: 2,12						
6 O N 3 H S ČALOVEC						021	86 301	7 245	3,78	274	3,47	251	27 / 29	96 297	7 043	4,10	289	3,60	253	438	182 299	7 138	3,95	282	3,54	252							
AGRODRUŽSTVO Kameničná							86 301	7 245	3,78	274	3,47	251	27 / 29	96 297	7 043	4,10	289	3,60	253	438	182 299	7 138	3,95	282	3,54	252							
Výsledky za predchádzajúci rok							82 296	7 427	3,94	293	3,45	257	27 / 20	106 294	7 441	3,94	293	3,49	260	439	188 295	7 435	3,94	293	3,47	258							
Sídlo: Kameničná							Stav kráv: 284 / 309						Vyradených kráv: 109							Zaradených prvôstok: 80							Narodených teliat: 247						
Ing.Tibor Lőrincz - predseda, Matej Novák - vedúci chovu																				Pr. vek v rokoch a mes.: 4 / 7							Priemerná laktácia: 1,99						
2 O N 3 H VEĽKÝ OSTROV						022	160 302	6 685	4,15	277	3,21	215	25 / 17	197 300	7 177	4,24	304	3,28	236	396	357 301	6 956	4,20	292	3,25	226							
PD Kolárovo							160 302	6 685	4,15	277	3,21	215	25 / 17	197 300	7 177	4,24	304	3,28	236	396	357 301	6 956	4,20	292	3,25	226							
Výsledky za predchádzajúci rok							131 299	6 575	4,14	272	3,28	216	24 / 12	199 299	6 903	4,21	291	3,39	234	404	330 299	6 773	4,18	283	3,35	227							
Sídlo: Kolárovo							Stav kráv: 434 / 418						Vyradených kráv: 152							Zaradených prvôstok: 131							Narodených teliat: 407						
Ing.Tibor Máté - predseda, Ing.Dionýz Farkas - hl. zootechnik																				Pr. vek v rokoch a mes.: 4 / 4							Priemerná laktácia: 2,02						
6 O N 3 S H B PRIBETA fa č.2						011	71 301	6 686	4,19	280	3,37	225	30 / 22	242 296	7 495	4,36	327	3,35	251	399	313 297	7 311	4,33	316	3,36	245							
6 B N 3 B PRIBETA Fa č.1						013	22 291	5 187	4,39	228	3,39	176	29 / 17	87 299	6 701	4,48	300	3,52	236	406	109 297	6 395	4,47	286	3,50	224							
Chov spolu						01	93 299	6 332	4,23	268	3,37	213	29 / 13	329 297	7 285	4,39	320	3,39	247	401	422 297	7 075	4,36	308	3,39	240							
PD Pribeta							93 299	6 332	4,23	268	3,37	213	29 / 13	329 297	7 285	4,39	320	3,39	247	401	422 297	7 075	4,36	308	3,39	240							
Výsledky za predchádzajúci rok							137 297	5 603	4,27	239	3,38	189	28 / 2	278 295	6 795	4,54	308	3,37	229	403	415 296	6 401	4,46	285	3,37	216							
Sídlo: Pribeta							Stav kráv: 505 / 519						Vyradených kráv: 223							Zaradených prvôstok: 166							Narodených teliat: 569						
Zlatica Adamová - predseda, Ing.Peter Annuš - hl. zootechnik																				Pr. vek v rokoch a mes.: 5 / 4							Priemerná laktácia: 2,64						
2 O N 3 H SOKOLCE						011	271 297	8 891	3,72	331	3,22	286	25 / 2	380 296	9 728	3,73	362	3,34	325	413	651 296	9 380	3,72	349	3,29	309							
PD Sokolce							271 297	8 891	3,72	331	3,22	286	25 / 2	380 296	9 728	3,73	362	3,34	325	413	651 296	9 380	3,72	349	3,29	309							
Výsledky za predchádzajúci rok							234 298	8 235	3,76	310	3,29	271	26 / 7	346 297	9 304	3,80	354	3,29	306	420	580 298	8 873	3,79	336	3,29	292							
Sídlo: Sokolce							Stav kráv: 804 / 782						Vyradených kráv: 350							Zaradených prvôstok: 343							Narodených teliat: 861						
Ing.Peter Lelkes - predseda, Ing. Alexander Viola - hl. zootechnik																				Pr. vek v rokoch a mes.: 4 / 6							Priemerná laktácia: 2,04						

						PRVÉ LAKTÁCIE							DRUHÉ A ĎALŠIE LAKTÁCIE							VŠETKY LAKTÁCIE											
1	2	3	4	5	6	7	8	9	10	11	12	13	14	15	16	17	18	19	20	21	22	23	24	25	26	27	28	29			
Okres: KOMÁRNO																															
6 O H 3 H	ČERGOV	011	22	305	6 786	3,63	246	3,13	212	27 / 19	42	300	7 460	3,61	269	3,05	228	494	64	302	7 228	3,61	261	3,08	222						
Balsed s.r.o. Balvany			22	305	6 786	3,63	246	3,13	212	27 / 19	42	300	7 460	3,61	269	3,05	228	494	64	302	7 228	3,61	261	3,08	222						
Výsledky za predchádzajúci rok			34	302	8 411	3,93	331	3,17	266	27 / 12	34	301	9 209	3,66	337	3,10	286	417	68	301	8 810	3,79	334	3,13	276						
Sídlo: Kameničná			Stav kráv: 131 / 112						Vyradených kráv: 27						Zaradených prvôstok: 37						Narodených teliat: 73										
Ing.Pavel Ambruš - konateľ, Vojtech Csoma - vedúci chovu															Pr. vek v rokoch a mes.: 4 / 7						Priemerná laktácia: 1,91										
6 O N 3 H B S	Agrocoop Imeľ a.s.	011	309	302	8 735	4,05	353	3,31	289	25 / 13	339	301	10 032	3,94	395	3,31	332	412	648	302	9 414	3,99	375	3,31	312						
AGROCOOP, a.s. Imeľ			309	302	8 735	4,05	353	3,31	289	25 / 13	339	301	10 032	3,94	395	3,31	332	412	648	302	9 414	3,99	375	3,31	312						
Výsledky za predchádzajúci rok			219	301	8 947	4,07	364	3,35	300	27 / 4	328	301	10 212	3,88	396	3,31	338	408	547	301	9 706	3,95	383	3,32	323						
Sídlo: Imeľ			Stav kráv: 831 / 810						Vyradených kráv: 270						Zaradených prvôstok: 250						Narodených teliat: 741										
Ing.Alexander Pasztorek - riaditeľ, Ing.Erich Hronkovič - vedúci chovu															Pr. vek v rokoch a mes.: 4 / 4						Priemerná laktácia: 1,91										
6 O N 3 H	Megart a.s.	011	72	299	7 520	3,84	288	3,06	230	26 / 8	178	299	7 756	3,89	302	3,19	247	458	250	299	7 688	3,88	298	3,15	242						
MEGART, a.s. Zem. Olča			72	299	7 520	3,84	288	3,06	230	26 / 8	178	299	7 756	3,89	302	3,19	247	458	250	299	7 688	3,88	298	3,15	242						
Výsledky za predchádzajúci rok			90	303	7 343	3,86	283	3,10	227	24 / 27	146	302	7 673	3,89	298	3,19	245	436	236	302	7 547	3,88	293	3,16	238						
Sídlo: Zemianska Olča			Stav kráv: 354 / 363						Vyradených kráv: 101						Zaradených prvôstok: 83						Narodených teliat: 248										
Ing.Margita Kurová - riaditeľ, Ing.Zoltán Domonkos - vedúci chovu															Pr. vek v rokoch a mes.: 5 / 3						Priemerná laktácia: 2,62										
2 O N 3 H S	DEDINA MLÁDEŽE	011	17	297	7 037	3,80	267	3,42	241	28 / 1	32	297	8 748	3,58	313	3,30	289	467	49	297	8 155	3,64	297	3,34	272						
AGROREAL DEDINA MLÁDEŽE			17	297	7 037	3,80	267	3,42	241	28 / 1	32	297	8 748	3,58	313	3,30	289	467	49	297	8 155	3,64	297	3,34	272						
Výsledky za predchádzajúci rok			20	302	7 072	3,85	273	3,44	243	26 / 23	59	299	7 224	3,81	275	3,34	241	452	79	299	7 185	3,82	275	3,36	242						
Sídlo: Dedina Mládeže			Stav kráv: 37 / 122						Vyradených kráv: 105						Zaradených prvôstok: 8						Narodených teliat: 76										
Ing.Ľudovít Turoň - predseda, Miroslav Zolnai - zooteknik															Pr. vek v rokoch a mes.: 5 / 1						Priemerná laktácia: 2,27										
2 H N 3 H S	NESVADY	012	81	300	7 548	3,62	273	3,27	247	27 / 16	184	299	8 487	3,68	312	3,29	279	424	265	299	8 200	3,66	300	3,29	269						
AGRORENT, a.s. Nesvady			81	300	7 548	3,62	273	3,27	247	27 / 16	184	299	8 487	3,68	312	3,29	279	424	265	299	8 200	3,66	300	3,29	269						
Výsledky za predchádzajúci rok			105	298	7 661	3,64	279	3,19	244	25 / 1	226	300	8 765	3,61	317	3,21	282	427	331	299	8 415	3,62	305	3,21	270						
Sídlo: Nesvady			Stav kráv: 32 / 443						Vyradených kráv: 312						Zaradených prvôstok: 5						Narodených teliat: 236										
Ing.Ján Šimúnek - riaditeľ, Ing.Jozef Paluska - vedúci chovu															Pr. vek v rokoch a mes.: 5 / 0						Priemerná laktácia: 2,41										
Výsledky za okres KOMÁRNO			1 252	298	7 914	3,88	307	3,27	259	26 / 27	1 943	298	8 588	3,93	337	3,32	285	418	3 195	298	8 324	3,91	326	3,30	275						
Výsledky za predchádzajúci rok			1 198	298	7 540	3,93	296	3,29	248	26 / 17	1 935	298	8 412	3,92	329	3,31	278	423	3 133	298	8 079	3,92	317	3,30	267						
Poľnohospodárske družstvá			751	296	7 705	3,85	296	3,27	252	26 / 28	1 168	296	8 347	3,99	333	3,36	280	409	1 919	296	8 096	3,94	319	3,33	269						
Súkromný sektor			501	301	8 225	3,93	323	3,27	269	26 / 26	775	300	8 950	3,84	344	3,27	293	432	1 276	300	8 666	3,88	336	3,27	283						

						PRVÉ LAKTÁCIE							DRUHÉ A ĎALŠIE LAKTÁCIE							VŠETKY LAKTÁCIE													
1	2	3	4	5	6	7	8	9	10	11	12	13	14	15	16	17	18	19	20	21	22	23	24	25	26	27	28	29					
Okres: LEVICE																																	
6 S N 3 S	BÁTOVCE					011	105	298	7 210	3,79	273	3,43	247	27 / 26	175	295	7 943	3,66	290	3,47	275	384	280	296	7 668	3,70	284	3,45	265				
6 O H 3 S	Drženice - Pereš					071	103	300	7 103	3,70	263	3,47	247	27 / 21	172	297	8 100	3,68	298	3,50	284	378	275	298	7 726	3,69	285	3,49	270				
PD Bátovce						208	299	7 157	3,74	268	3,45	247	27 / 23	347	296	8 021	3,67	294	3,48	279	381	555	297	7 697	3,69	284	3,47	267					
Výsledky za predchádzajúci rok						164	297	6 790	3,88	264	3,49	237	26 / 25	323	294	7 614	3,84	292	3,50	267	376	487	295	7 337	3,85	282	3,50	257					
Sídlo: Bátovce						Stav kráv: 612 / 629							Vyradených kráv: 242							Zaradených prvôstok: 180							Narodených teliat: 628						
Ing.Ján Seneši - predseda, Ing.František Cibira - hlavný zootechnik																				Pr. vek v rokoch a mes.: 4 / 10							Priemerná laktácia: 2,35						
2 O N 3 R S	DOLNÝ PIAL					014	31	297	6 094	4,17	254	3,63	221	32 / 15	46	299	5 714	4,20	240	3,63	207	459	77	298	5 867	4,18	245	3,63	213				
Pial-Agro, s.r.o.						31	297	6 094	4,17	254	3,63	221	32 / 15	46	299	5 714	4,20	240	3,63	207	459	77	298	5 867	4,18	245	3,63	213					
Výsledky za predchádzajúci rok						28	298	5 114	4,19	214	3,40	174	30 / 26	37	299	5 007	4,25	213	3,53	177	432	65	298	5 053	4,23	214	3,47	175					
Sídlo: Nitra						Stav kráv: 89 / 105							Vyradených kráv: 67							Zaradených prvôstok: 41							Narodených teliat: 91						
Ing.Jozef Obrtáč - konateľ,																				Pr. vek v rokoch a mes.: 5 / 3							Priemerná laktácia: 2,30						
2 S N 3 S	JUR NAD HRONOM					011	78	293	7 238	3,60	260	3,33	241	29 / 17	148	292	7 959	3,54	282	3,32	264	396	226	292	7 710	3,56	274	3,32	256				
PD Jur nad Hronom						78	293	7 238	3,60	260	3,33	241	29 / 17	148	292	7 959	3,54	282	3,32	264	396	226	292	7 710	3,56	274	3,32	256					
Výsledky za predchádzajúci rok						76	292	6 910	3,77	260	3,43	237	28 / 30	141	286	7 408	3,61	267	3,33	247	391	217	288	7 234	3,66	265	3,37	243					
Sídlo: Jur nad Hronom						Stav kráv: 287 / 285							Vyradených kráv: 87							Zaradených prvôstok: 76							Narodených teliat: 258						
Ing.Ladislav Kazlov - predseda, Viola Szucsová - vedúci živ.výroby																				Pr. vek v rokoch a mes.: 5 / 2							Priemerná laktácia: 2,42						
7 S N 3 S	KOZÁROVCE					011	57	292	6 334	3,82	242	3,39	215	27 / 9	150	292	7 384	3,87	286	3,38	249	387	207	292	7 095	3,86	274	3,38	240				
PD Kozárovce						57	292	6 334	3,82	242	3,39	215	27 / 9	150	292	7 384	3,87	286	3,38	249	387	207	292	7 095	3,86	274	3,38	240					
Výsledky za predchádzajúci rok						64	294	6 657	3,99	265	3,43	228	27 / 11	155	291	7 597	3,83	291	3,41	260	396	219	292	7 323	3,87	283	3,41	251					
Sídlo: Kozárovce						Stav kráv: 279 / 274							Vyradených kráv: 94							Zaradených prvôstok: 77							Narodených teliat: 309						
Ing.Peter Repiský - predseda, Milan Szabo - podpredseda																				Pr. vek v rokoch a mes.: 5 / 3							Priemerná laktácia: 2,72						
2 O N 3 H	KUKUČÍNOV					011	77	303	9 351	3,69	345	3,11	290	23 / 21	105	300	11 037	3,34	368	3,02	333	395	182	301	10 324	3,47	358	3,05	315				
PD Kukučínov						77	303	9 351	3,69	345	3,11	290	23 / 21	105	300	11 037	3,34	368	3,02	333	395	182	301	10 324	3,47	358	3,05	315					
Výsledky za predchádzajúci rok						55	300	8 565	3,62	310	3,14	269	22 / 20	102	295	10 498	3,51	369	3,05	320	412	157	297	9 821	3,55	348	3,08	302					
Sídlo: Kukučínov						Stav kráv: 241 / 219							Vyradených kráv: 78							Zaradených prvôstok: 93							Narodených teliat: 218						
Ing.Zoltán Cibula - predseda, Ľudovít Saroka - zootechnik																				Pr. vek v rokoch a mes.: 4 / 4							Priemerná laktácia: 2,12						
7 O N 3 R	NÝROVCE					011	46	300	7 471	3,63	272	3,19	238	25 / 19	73	298	8 558	3,79	324	3,14	268	429	119	298	8 138	3,73	304	3,16	257				
AGROMARKT Nýrovce s.r.o.						46	300	7 471	3,63	272	3,19	238	25 / 19	73	298	8 558	3,79	324	3,14	268	429	119	298	8 138	3,73	304	3,16	257					
Výsledky za predchádzajúci rok						42	301	7 420	3,94	293	3,11	230	25 / 8	63	302	8 039	3,89	313	3,13	252	427	105	301	7 792	3,91	305	3,12	243					
Sídlo: Nýrovce						Stav kráv: 161 / 151							Vyradených kráv: 50							Zaradených prvôstok: 55							Narodených teliat: 166						
Ing.Eugen Antal - konateľ, Ing.Peter Mitana - zootechnik																				Pr. vek v rokoch a mes.: 4 / 10							Priemerná laktácia: 2,33						

						PRVÉ LAKTÁCIE							DRUHÉ A ĎALŠIE LAKTÁCIE							VŠETKY LAKTÁCIE													
1	2	3	4	5	6	7	8	9	10	11	12	13	14	15	16	17	18	19	20	21	22	23	24	25	26	27	28	29					
Okres: LEVICE																																	
2 O N 3 R H VEĽKÉ LUDINCE						011	82	302	7 021	3,73	262	3,27	230	23 / 30	165	299	8 739	3,76	328	3,39	296	420	247	300	8 169	3,75	306	3,35	274				
PD Veľké Ludince							82	302	7 021	3,73	262	3,27	230	23 / 30	165	299	8 739	3,76	328	3,39	296	420	247	300	8 169	3,75	306	3,35	274				
Výsledky za predchádzajúci rok							75	301	7 424	3,69	274	3,24	241	23 / 23	150	298	8 543	3,81	325	3,36	287	418	225	299	8 170	3,77	308	3,32	272				
Sídlo: Veľké Ludince						Stav kráv: 316 / 308							Vyradených kráv: 104							Zaradených prvôstok: 89							Narodených teliat: 320						
František Vígh - predseda, Atila Czuczor - hlavný zootechnik																				Pr. vek v rokoch a mes.: 4 / 9							Priemerná laktácia: 2,38						
2 O N 3 R H SELEC						011	115	302	8 976	3,78	339	3,37	303	25 / 23	154	300	9 926	3,69	366	3,36	334	403	269	301	9 520	3,73	355	3,37	320				
PD Žemberovce							115	302	8 976	3,78	339	3,37	303	25 / 23	154	300	9 926	3,69	366	3,36	334	403	269	301	9 520	3,73	355	3,37	320				
Výsledky za predchádzajúci rok							104	303	8 964	3,76	337	3,38	303	25 / 17	175	301	9 431	3,95	372	3,40	320	403	279	302	9 257	3,88	359	3,39	314				
Sídlo: Žemberovce						Stav kráv: 340 / 328							Vyradených kráv: 110							Zaradených prvôstok: 99							Narodených teliat: 295						
Ing.Milan Halmeš - predseda, Ing.Magdaléna Zaťková - vedúca farmy dojníc																				Pr. vek v rokoch a mes.: 4 / 6							Priemerná laktácia: 2,13						
Výsledky za okres LEVICE							694	299	7 601	3,74	284	3,34	254	26 / 26	1 188	297	8 490	3,67	312	3,35	284	399	1 882	298	8 162	3,70	302	3,35	273				
Výsledky za predchádzajúci rok							608	298	7 368	3,82	281	3,36	247	26 / 8	1 146	295	8 181	3,80	311	3,36	275	398	1 754	296	7 900	3,80	301	3,36	266				
Poľnohospodárske družstvá							617	299	7 686	3,73	287	3,34	257	26 / 21	1 069	296	8 605	3,65	314	3,36	289	394	1 686	297	8 268	3,68	304	3,35	277				
Súkromný sektor							77	299	6 917	3,82	264	3,35	231	27 / 12	119	298	7 459	3,91	291	3,28	245	441	196	298	7 246	3,88	281	3,31	240				

						PRVÉ LAKTÁCIE							DRUHÉ A ĎALŠIE LAKTÁCIE							VŠETKY LAKTÁCIE													
1	2	3	4	5	6	7	8	9	10	11	12	13	14	15	16	17	18	19	20	21	22	23	24	25	26	27	28	29					
Okres: NITRA																																	
6 H N 3 H	POĽNÝ KESOV					011	92	301	9 005	3,98	358	3,23	291	26 / 20	104	298	8 804	3,99	352	3,27	288	441	196	299	8 898	3,99	355	3,25	289				
PD Mojmírovce							92	301	9 005	3,98	358	3,23	291	26 / 20	104	298	8 804	3,99	352	3,27	288	441	196	299	8 898	3,99	355	3,25	289				
Výsledky za predchádzajúci rok							69	304	9 412	3,68	346	3,20	301	26 / 10	89	302	8 886	3,60	320	3,27	290	447	158	303	9 115	3,63	331	3,23	295				
Sídlo: Mojmírovce						Stav kráv: 290 / 265							Vyradených kráv: 87							Zaradených prvôstok: 90							Narodených teliat: 256						
Ing.Peter Schultz - predseda, Ing.Jozef Jančovič - zootechnik pre HD						Pr. vek v rokoch a mes.: 4 / 6																											
6 O N 3 H	ČAB					011	208	293	8 706	3,84	334	3,31	288	25 / 1	291	299	10 431	3,76	393	3,31	345	413	499	297	9 712	3,79	368	3,31	321				
6 O N 3 H	ŠURIANKY					041	138	296	8 464	3,74	316	3,31	280	25 / 29	151	299	10 235	3,61	370	3,29	337	411	289	297	9 389	3,67	344	3,30	310				
PD DEVIO Nové Sady							346	294	8 610	3,80	327	3,31	285	25 / 30	442	299	10 364	3,71	385	3,30	342	412	788	297	9 594	3,75	360	3,30	317				
Výsledky za predchádzajúci rok							321	297	8 364	3,79	317	3,34	279	25 / 21	370	297	9 812	3,79	372	3,35	329	409	691	297	9 139	3,79	347	3,34	306				
Sídlo: Nové Sady						Stav kráv: 975 / 970							Vyradených kráv: 398							Zaradených prvôstok: 348							Narodených teliat: 1035						
Ing.Igor Jakubička - predseda, Ján Halvoník - zootechnik						Pr. vek v rokoch a mes.: 4 / 4																											
6 O N 1 H	VEĽKÉ ZÁLUŽIE					012	30	290	8 029	3,90	313	3,35	269	26 / 26	38	297	8 774	3,82	336	3,27	287	425	68	294	8 445	3,86	326	3,30	279				
PD Veľké Zálužie							30	290	8 029	3,90	313	3,35	269	26 / 26	38	297	8 774	3,82	336	3,27	287	425	68	294	8 445	3,86	326	3,30	279				
Výsledky za predchádzajúci rok							23	301	8 836	3,67	324	3,22	285	25 / 16	28	301	9 700	3,75	363	3,30	320	417	51	301	9 310	3,71	346	3,26	304				
Sídlo: Veľké Zálužie						Stav kráv: 88 / 77							Vyradených kráv: 26							Zaradených prvôstok: 31							Narodených teliat: 79						
Ing.Jozef Páleník - predseda, Ing.Juraj Slovák - zootechnik pre HD						Pr. vek v rokoch a mes.: 4 / 5																											
6 S N 3 S	HORNÝ OHAJ					011	72	303	7 293	3,73	272	3,34	244	30 / 12	99	300	7 918	3,79	300	3,32	263	435	171	301	7 655	3,77	288	3,33	255				
PD vo Vrábľoch							72	303	7 293	3,73	272	3,34	244	30 / 12	99	300	7 918	3,79	300	3,32	263	435	171	301	7 655	3,77	288	3,33	255				
Výsledky za predchádzajúci rok							36	300	7 382	3,46	255	3,33	246	31 / 16	114	301	7 947	3,66	291	3,45	274	405	150	301	7 812	3,61	282	3,42	267				
Sídlo: Vrábľa						Stav kráv: 271 / 222							Vyradených kráv: 47							Zaradených prvôstok: 89							Narodených teliat: 209						
Ing.Juraj Sakáč - riaditeľ, MVDr.Jozef Vlkovič - zootechnik HD						Pr. vek v rokoch a mes.: 5 / 5																											
6 O N 1 J	Veľká Dolina					011									2	302	3 539	5,14	182	3,65	129	476	2	302	3 539	5,14	182	3,65	129				
SHR Vladimír Koppan														2	302	3 539	5,14	182	3,65	129	476	2	302	3 539	5,14	182	3,65	129					
Výsledky za predchádzajúci rok							1	305	4 285	4,92	211	3,20	137	27 / 7									1	305	4 285	4,92	211	3,20	137				
Sídlo: Veľká Dolina						Stav kráv: 4 / 3							Vyradených kráv: 0							Zaradených prvôstok: 1							Narodených teliat: 3						
Vladimír Koppan -						Pr. vek v rokoch a mes.: 5 / 11																											
Výsledky za okres NITRA						540	296	8 469	3,83	324	3,30	279	26 / 27	685	299	9 666	3,77	364	3,30	319	421	1 225	298	9 138	3,79	347	3,30	301					
Výsledky za predchádzajúci rok						450	299	8 461	3,74	317	3,31	280	26 / 8	601	299	9 316	3,74	348	3,35	312	414	1 051	299	8 950	3,74	335	3,33	298					
Poľnohospodárske družstvá						540	296	8 469	3,83	324	3,30	279	26 / 27	683	299	9 684	3,77	365	3,30	319	421	1 223	298	9 147	3,79	347	3,30	302					
Súkromný sektor														2	302	3 539	5,14	182	3,65	129	476	2	302	3 539	5,14	182	3,65	129					

						PRVÉ LAKTÁCIE							DRUHÉ A ĎALŠIE LAKTÁCIE							VŠETKY LAKTÁCIE									
1	2	3	4	5	6	7	8	9	10	11	12	13	14	15	16	17	18	19	20	21	22	23	24	25	26	27	28	29	
Okres: NOVÉ ZÁMKY																													
2 H N 3 H	Jasová					011	301	303	10 461	3,71	388	3,17	332	24 / 23	430	299	12 658	3,65	462	3,13	397	424	731	301	11 753	3,67	432	3,15	370
AgroContract mlieč. farma							301	303	10 461	3,71	388	3,17	332	24 / 23	430	299	12 658	3,65	462	3,13	397	424	731	301	11 753	3,67	432	3,15	370
Výsledky za predchádzajúci rok							259	304	10 612	3,67	390	3,08	327	23 / 18	376	301	12 329	3,77	465	3,09	381	411	635	302	11 629	3,74	434	3,09	359
Sídlo: Jasová						Stav kráv: 971 / 924							Vyradených kráv: 356							Zaradených prvôstok: 316									
Július Kurčík - generálny riaditeľ, Marcel Straka - hlavný zooteknik																				Narodených teliat: 957									
																				Priemerná laktácia: 2,07									
7 O N 3 H	DUBNÍK					011	168	298	9 021	3,52	317	3,26	294	24 / 28	255	295	9 907	3,49	346	3,26	323	419	423	296	9 555	3,50	335	3,26	312
AT Dunaj s.r.o.							168	298	9 021	3,52	317	3,26	294	24 / 28	255	295	9 907	3,49	346	3,26	323	419	423	296	9 555	3,50	335	3,26	312
Výsledky za predchádzajúci rok							147	296	9 742	3,49	340	3,19	311	25 / 2	262	297	10 312	3,53	364	3,28	338	441	409	297	10 107	3,52	355	3,25	328
Sídlo: Rožňava						Stav kráv: 729 / 675							Vyradených kráv: 202							Zaradených prvôstok: 205									
Ing.Milan Balogh - konateľ, Róbert Nemrava - hlavný zooteknik																				Narodených teliat: 536									
																				Priemerná laktácia: 2,17									
2 O N 3 S	FARMA VKK					011	54	291	5 871	3,75	220	3,47	204	26 / 19	269	288	6 763	3,81	257	3,43	232	417	323	289	6 614	3,80	251	3,44	227
2 O N 3 S	FARMA VKK					012									27	283	7 602	3,79	288	3,29	250	365	27	283	7 602	3,79	288	3,29	250
Chov spolu						01	54	291	5 871	3,75	220	3,47	204	26 / 19	296	288	6 840	3,80	260	3,42	234	412	350	288	6 690	3,80	254	3,43	229
Dvory nad Žitavou							54	291	5 871	3,75	220	3,47	204	26 / 19	296	288	6 840	3,80	260	3,42	234	412	350	288	6 690	3,80	254	3,43	229
Výsledky za predchádzajúci rok							40	283	5 698	3,76	214	3,44	196	26 / 14	234	289	6 663	3,86	257	3,46	230	420	274	288	6 522	3,85	251	3,45	225
Sídlo: Dvory nad Žitavou						Stav kráv: 417 / 438							Vyradených kráv: 31							Zaradených prvôstok: 10									
Ing.Stanislav Becík PhD. - predseda, MVDr.Zoltán Icsó - hlavný zooteknik																				Narodených teliat: 418									
																				Priemerná laktácia: 3,42									
2 O N 1 H	KOMJATICE					011	93	301	7 938	3,56	283	3,27	260	25 / 9	157	298	9 463	3,56	337	3,26	308	428	250	299	8 896	3,56	317	3,26	290
PPD Komjatice							93	301	7 938	3,56	283	3,27	260	25 / 9	157	298	9 463	3,56	337	3,26	308	428	250	299	8 896	3,56	317	3,26	290
Výsledky za predchádzajúci rok							77	301	7 505	3,69	277	3,36	252	24 / 26	133	302	9 347	3,64	340	3,32	310	431	210	301	8 671	3,66	317	3,33	289
Sídlo: Komjatice						Stav kráv: 327 / 312							Vyradených kráv: 85							Zaradených prvôstok: 77									
Milan Vanko - predseda, Ľudmila Ficová - zooteknik HD																				Narodených teliat: 310									
																				Priemerná laktácia: 2,22									
2 O N 3 H	KOMOČA					011	66	298	8 401	4,03	339	3,27	274	26 / 18	74	299	9 599	4,01	385	3,39	325	452	140	299	9 034	4,02	363	3,33	301
PD Komoča							66	298	8 401	4,03	339	3,27	274	26 / 18	74	299	9 599	4,01	385	3,39	325	452	140	299	9 034	4,02	363	3,33	301
Výsledky za predchádzajúci rok							36	302	8 187	3,93	322	3,17	260	26 / 21	74	297	9 004	4,01	361	3,31	298	439	110	299	8 737	3,98	348	3,27	285
Sídlo: Komoča						Stav kráv: 179 / 170							Vyradených kráv: 69							Zaradených prvôstok: 54									
Ing.Ladislav Plauter - predseda, Ing.Tibor Tóth - zooteknik HD																				Narodených teliat: 157									
																				Priemerná laktácia: 1,90									
2 O N 3 H	STREKOV					011	81	296	8 845	3,74	331	3,20	283	24 / 15	104	300	11 038	3,66	404	3,21	354	442	185	298	10 078	3,69	372	3,20	323
PD Strekov							81	296	8 845	3,74	331	3,20	283	24 / 15	104	300	11 038	3,66	404	3,21	354	442	185	298	10 078	3,69	372	3,20	323
Výsledky za predchádzajúci rok							62	301	9 279	3,76	349	3,10	287	25 / 2	89	302	11 169	3,62	404	3,14	351	464	151	301	10 393	3,67	381	3,12	325
Sídlo: Strekov						Stav kráv: 251 / 242							Vyradených kráv: 79							Zaradených prvôstok: 74									
Tomáš Kasnyík - predseda, Ladislav Csölle - vedúci chovu HD																				Narodených teliat: 225									
																				Priemerná laktácia: 2,09									

						PRVÉ LAKTÁCIE							DRUHÉ A ĎALŠIE LAKTÁCIE							VŠETKY LAKTÁCIE										
1	2	3	4	5	6	7	8	9	10	11	12	13	14	15	16	17	18	19	20	21	22	23	24	25	26	27	28	29		
Okres: NOVÉ ZÁMKY																														
2 O N 3 R H Svodín						021	76	298	6 939	3,79	263	3,18	221	26 / 13	68	294	7 483	3,93	294	3,25	243	393	144	296	7 196	3,86	278	3,22	231	
PD Svodín							76	298	6 939	3,79	263	3,18	221	26 / 13	68	294	7 483	3,93	294	3,25	243	393	144	296	7 196	3,86	278	3,22	231	
Výsledky za predchádzajúci rok							42	299	6 844	4,03	276	3,39	232	26 / 17	46	291	7 021	4,03	283	3,44	241	469	88	295	6 936	4,03	279	3,42	237	
Sídlo: Svodín							Stav kráv: 182 / 155						Vyradených kráv: 44						Zaradených prvôstok: 60						Narodených teliat: 157					
Ing.Marián Kalivoda - predseda, Baltazár Piston - hlavný zootechnik																			Pr. vek v rokoch a mes.: 4 / 4						Priemerná laktácia: 1,84					
2 O N 1 H TVRDOŠOVCE						035	56	298	7 699	3,77	290	3,39	261	25 / 27	71	295	7 633	3,78	288	3,40	260	441	127	296	7 662	3,77	289	3,40	260	
PD Tvrdošovce							56	298	7 699	3,77	290	3,39	261	25 / 27	71	295	7 633	3,78	288	3,40	260	441	127	296	7 662	3,77	289	3,40	260	
Výsledky za predchádzajúci rok							48	299	8 049	3,65	294	3,36	271	25 / 11	76	297	8 129	3,82	310	3,52	286	405	124	298	8 098	3,76	304	3,46	280	
Sídlo: Tvrdošovce							Stav kráv: 212 / 217						Vyradených kráv: 92						Zaradených prvôstok: 82						Narodených teliat: 186					
Ing.Rozália Szabóová - predsedkyňa, Štefan Brenkuš - ved.chovu HD																			Pr. vek v rokoch a mes.: 4 / 4						Priemerná laktácia: 1,91					
2 O N 3 H S VKK ZEMNÉ						011	81	301	8 486	3,66	311	3,24	275	31 / 24	99	300	8 086	3,63	293	3,25	263	454	180	300	8 266	3,64	301	3,25	268	
PD Zemné							81	301	8 486	3,66	311	3,24	275	31 / 24	99	300	8 086	3,63	293	3,25	263	454	180	300	8 266	3,64	301	3,25	268	
Výsledky za predchádzajúci rok							80	302	7 692	3,64	280	3,33	256	31 / 10	104	297	7 911	3,66	290	3,32	263	437	184	299	7 816	3,65	285	3,32	260	
Sídlo: Zemné							Stav kráv: 303 / 313						Vyradených kráv: 122						Zaradených prvôstok: 99						Narodených teliat: 229					
Jozef Illéš - predseda, Štefan Havlík - hlavný zootechnik																			Pr. vek v rokoch a mes.: 5 / 1						Priemerná laktácia: 2,12					
2 H N 3 H MIKULÁŠ						031	404	298	9 785	3,86	377	3,32	325	24 / 25	638	296	11 569	3,81	441	3,22	373	402	1 042	297	10 877	3,83	417	3,26	354	
AGROCONTRACT a.s.							404	298	9 785	3,86	377	3,32	325	24 / 25	638	296	11 569	3,81	441	3,22	373	402	1 042	297	10 877	3,83	417	3,26	354	
Výsledky za predchádzajúci rok							318	299	10 141	3,89	394	3,16	320	24 / 3	597	297	11 876	3,97	471	3,15	374	402	915	298	11 273	3,94	444	3,15	355	
Sídlo: Mikuláš							Stav kráv: 1338 / 1221						Vyradených kráv: 414						Zaradených prvôstok: 494						Narodených teliat: 1310					
Július Kurčík - generálny riaditeľ, Viliam Korpáš - hlavný zootechnik																			Pr. vek v rokoch a mes.: 4 / 5						Priemerná laktácia: 2,19					
6 H N 3 H N. Zámky - Bešeňov						012	98	299	8 050	3,86	310	3,29	265	25 / 26	190	301	9 932	3,65	362	3,27	324	431	288	300	9 292	3,71	345	3,27	304	
6 O N 1 H BÁNOV						033	133	302	8 704	3,79	330	3,32	289	25 / 1	144	301	10 386	3,77	391	3,31	344	443	277	301	9 578	3,78	362	3,32	318	
Poľnohospodár a.s.N.Zámky							231	301	8 426	3,82	322	3,31	279	25 / 29	334	301	10 128	3,70	375	3,29	333	436	565	301	9 432	3,74	353	3,29	311	
Výsledky za predchádzajúci rok							177	300	8 168	3,92	320	3,24	265	25 / 14	327	299	9 070	3,98	361	3,32	302	447	504	300	8 753	3,96	346	3,30	289	
Sídlo: Nové Zámky							Stav kráv: 756 / 693						Vyradených kráv: 200						Zaradených prvôstok: 233						Narodených teliat: 689					
Ing.Marek Šimunek - generálny riaditeľ, Ing.Erik Zácsek - hlavný zootechnik																			Pr. vek v rokoch a mes.: 4 / 7						Priemerná laktácia: 2,12					
2 O N 1 H R RYBÁROVA FARMA						011	56	303	7 480	3,69	276	3,25	243	27 / 19	175	301	8 106	3,77	305	3,21	260	463	231	301	7 954	3,75	298	3,22	256	
RYBÁROVA FARMA							56	303	7 480	3,69	276	3,25	243	27 / 19	175	301	8 106	3,77	305	3,21	260	463	231	301	7 954	3,75	298	3,22	256	
Výsledky za predchádzajúci rok							64	304	8 459	3,42	289	3,27	277	25 / 14	167	300	8 886	3,59	319	3,29	292	428	231	301	8 768	3,55	311	3,28	288	
Sídlo: Kostolný Sek - Šurany							Stav kráv: 483 / 389						Vyradených kráv: 69						Zaradených prvôstok: 82						Narodených teliat: 234					
František Rybár - majiteľ, Ing.Branislav Hozlár - hlavný zootechnik																			Pr. vek v rokoch a mes.: 5 / 2						Priemerná laktácia: 2,52					

						PRVÉ LAKTÁCIE							DRUHÉ A ĎALŠIE LAKTÁCIE							VŠETKY LAKTÁCIE													
1	2	3	4	5	6	7	8	9	10	11	12	13	14	15	16	17	18	19	20	21	22	23	24	25	26	27	28	29					
Okres: NOVÉ ZÁMKY																																	
Výsledky za okres NOVÉ ZÁMKY						1 667	300	8 971	3,75	337	3,27	293	25 / 25	2 701	297	10 134	3,72	377	3,24	328	423	4 368	298	9 690	3,73	361	3,25	315					
Výsledky za predchádzajúci rok						1 350	300	9 154	3,74	343	3,19	292	25 / 4	2 485	298	10 102	3,81	385	3,23	326	425	3 835	298	9 768	3,79	370	3,22	314					
Poľnohospodárske družstvá						507	298	7 835	3,75	293	3,27	256	26 / 7	869	295	8 308	3,74	311	3,32	276	427	1 376	296	8 134	3,74	304	3,30	268					
Súkromný sektor						1 160	300	9 468	3,75	355	3,26	309	24 / 6	1 832	298	11 000	3,71	408	3,21	353	421	2 992	299	10 406	3,72	388	3,23	336					
Okres: ŠAĽA																																	
2 O N 3 H		ŠAĽA VKK		051	109	296	7 761	4,11	319	3,13	243	25 / 20	182	298	8 913	4,02	358	3,14	280	426	291	298	8 481	4,05	344	3,13	266						
2 O N 3 S		Šaľa VKK Dlhá		052	25	292	7 033	4,07	286	3,31	233	28 / 5	99	288	7 397	4,09	303	3,26	241	390	124	288	7 323	4,09	299	3,27	239						
		Chov spolu		05	134	296	7 625	4,11	313	3,16	241	25 / 9	281	295	8 379	4,04	339	3,17	266	413	415	295	8 135	4,06	330	3,17	258						
ROĽNÍCKE DRUŽSTVO ŠAĽA						134	296	7 625	4,11	313	3,16	241	25 / 9	281	295	8 379	4,04	339	3,17	266	413	415	295	8 135	4,06	330	3,17	258					
Výsledky za predchádzajúci rok						161	294	7 940	3,67	292	3,23	256	26 / 13	273	297	8 275	3,76	312	3,29	272	427	434	296	8 151	3,73	304	3,27	266					
Sídlo: Šaľa						Stav kráv: 568 / 610							Vyradených kráv: 282							Zaradených prvôtok: 187							Narodených teliat: 590						
Ing.Július Miškovič - predseda, Ing.Milan Chmára - hlavný zooteknik																				Pr. vek v rokoch a mes.: 4 / 10							Priemerná laktácia: 2,35						
Výsledky za okres ŠAĽA						134	296	7 625	4,11	313	3,16	241	25 / 9	281	295	8 379	4,04	339	3,17	266	413	415	295	8 135	4,06	330	3,17	258					
Výsledky za predchádzajúci rok						226	293	7 653	3,66	280	3,21	246	26 / 12	437	296	8 015	3,75	301	3,27	262	425	663	295	7 891	3,72	293	3,25	256					
Poľnohospodárske družstvá						134	296	7 625	4,11	313	3,16	241	25 / 9	281	295	8 379	4,04	339	3,17	266	413	415	295	8 135	4,06	330	3,17	258					

						PRVÉ LAKTÁCIE							DRUHÉ A ĎALŠIE LAKTÁCIE							VŠETKY LAKTÁCIE													
1	2	3	4	5	6	7	8	9	10	11	12	13	14	15	16	17	18	19	20	21	22	23	24	25	26	27	28	29					
Okres: TOPOĽČANY																																	
6	O	N	1	H	OPONICE	021	113	300	9 455	3,71	351	3,02	286	26 / 19	155	298	10 088	3,77	381	3,09	312	417	268	299	9 821	3,75	368	3,06	301				
Vysokoškool.poľn.podn. SPU						113	300	9 455	3,71	351	3,02	286	26 / 19	155	298	10 088	3,77	381	3,09	312	417	268	299	9 821	3,75	368	3,06	301					
Výsledky za predchádzajúci rok						97	301	9 931	3,78	376	3,05	303	25 / 17	150	298	10 127	3,89	393	3,15	319	409	247	299	10 050	3,85	386	3,12	313					
Sídlo: Kolíňany						Stav kráv: 372 / 347							Vyradených kráv: 117							Zaradených prvôstok: 139							Narodených teliat: 342						
Ing.Ján Lajda - konateľ, Ing.Patrik Piterka - hlavný zooteknik																				Pr. vek v rokoch a mes.: 4 / 7							Priemerná laktácia: 2,19						
6	H	N	3	H	Horné Obdokovce	011	131	301	9 009	3,39	306	3,21	290	24 / 6	208	300	9 980	3,35	334	3,19	318	430	339	301	9 605	3,37	323	3,20	307				
PD Horné Obdokovce						131	301	9 009	3,39	306	3,21	290	24 / 6	208	300	9 980	3,35	334	3,19	318	430	339	301	9 605	3,37	323	3,20	307					
Výsledky za predchádzajúci rok						108	302	9 336	3,39	317	3,16	295	24 / 5	172	299	10 375	3,48	361	3,16	328	460	280	300	9 974	3,45	344	3,16	315					
Sídlo: Horné Obdokovce						Stav kráv: 430 / 447							Vyradených kráv: 111							Zaradených prvôstok: 103							Narodených teliat: 431						
Ivan Struhačka - riaditeľ, Ing.Adriana Pišová - zooteknik																				Pr. vek v rokoch a mes.: 4 / 6							Priemerná laktácia: 2,15						
2	O	N	3	R	H	LUDANICE	011	128	297	7 744	3,62	280	3,43	265	26 / 11	162	295	8 582	3,50	300	3,38	290	406	290	296	8 212	3,55	292	3,40	279			
PD Ludanice						128	297	7 744	3,62	280	3,43	265	26 / 11	162	295	8 582	3,50	300	3,38	290	406	290	296	8 212	3,55	292	3,40	279					
Výsledky za predchádzajúci rok						96	298	6 552	3,64	238	3,47	227	26 / 0	172	296	7 984	3,65	291	3,44	275	426	268	296	7 471	3,64	272	3,45	258					
Sídlo: Ludanice						Stav kráv: 392 / 388							Vyradených kráv: 189							Zaradených prvôstok: 152							Narodených teliat: 391						
Ivan Struhačka - riaditeľ, Janka Selecká - zooteknik																				Pr. vek v rokoch a mes.: 4 / 6							Priemerná laktácia: 2,12						
2	O	N	1	R	S	VKK Krtovce	011	40	304	6 566	4,06	267	3,46	227	26 / 12	65	295	6 881	3,91	269	3,49	240	421	105	299	6 761	3,97	268	3,48	235			
PD Nitrianska Blatnica						40	304	6 566	4,06	267	3,46	227	26 / 12	65	295	6 881	3,91	269	3,49	240	421	105	299	6 761	3,97	268	3,48	235					
Výsledky za predchádzajúci rok						Stav kráv: 0 / 218							Vyradených kráv: 222							Zaradených prvôstok: 0							Narodených teliat: 17						
Sídlo: Nitrianska Blatnica																				Pr. vek v rokoch a mes.: 4 / 8							Priemerná laktácia: 2,22						
Eduard Török - predseda, Margita Hazuchová - hlavný zooteknik																																	
2	O	N	3	H	R	SOLČANY	011	74	302	8 194	3,62	297	3,28	268	25 / 28	121	299	8 642	3,62	313	3,28	284	432	195	300	8 472	3,62	307	3,28	278			
PD TRÍBEČ Nitr. Streda						74	302	8 194	3,62	297	3,28	268	25 / 28	121	299	8 642	3,62	313	3,28	284	432	195	300	8 472	3,62	307	3,28	278					
Výsledky za predchádzajúci rok						65	300	8 106	3,73	302	3,33	270	24 / 17	120	300	8 579	3,55	304	3,28	281	412	185	300	8 413	3,61	304	3,30	277					
Sídlo: Solčany						Stav kráv: 291 / 277							Vyradených kráv: 93							Zaradených prvôstok: 97							Narodených teliat: 248						
Ing.Kazimír Vlasák - predseda, Ing.Anton Madurkay - hlavný zooteknik																				Pr. vek v rokoch a mes.: 4 / 7							Priemerná laktácia: 2,11						
6	S	N	3	S	PRAŠICE	021	75	295	6 945	3,90	271	3,42	238	26 / 7	106	295	8 188	3,71	304	3,45	282	412	181	295	7 673	3,78	290	3,44	264				
6	H	N	3	H	VELUŠOVCE	031	87	298	8 802	3,72	327	3,23	284	26 / 28	104	297	10 271	3,59	369	3,19	328	428	191	298	9 602	3,64	350	3,21	308				
PPD Prašice v Jacovciach						162	297	7 943	3,79	301	3,31	263	26 / 2	210	296	9 219	3,64	336	3,31	305	420	372	296	8 663	3,70	321	3,31	286					
Výsledky za predchádzajúci rok						103	301	7 730	3,74	289	3,31	256	26 / 17	210	298	8 749	3,76	329	3,37	295	430	313	299	8 414	3,76	316	3,35	282					
Sídlo: Jacovce						Stav kráv: 507 / 489							Vyradených kráv: 176							Zaradených prvôstok: 153							Narodených teliat: 505						
Ing.Jozef Urminský - predseda, Peter Kuric - hlavný zooteknik																				Pr. vek v rokoch a mes.: 4 / 8							Priemerná laktácia: 2,15						

						PRVÉ LAKTÁCIE							DRUHÉ A ĎALŠIE LAKTÁCIE							VŠETKY LAKTÁCIE										
1	2	3	4	5	6	7	8	9	10	11	12	13	14	15	16	17	18	19	20	21	22	23	24	25	26	27	28	29		
Okres: TOPOĽČANY																														
2 O N 3 H	PRESEĽANY					011	85	302	8 275	3,63	300	3,20	265	24 / 10	101	299	8 797	3,62	319	3,22	283	415	186	300	8 558	3,63	310	3,21	275	
PD Preseľany							85	302	8 275	3,63	300	3,20	265	24 / 10	101	299	8 797	3,62	319	3,22	283	415	186	300	8 558	3,63	310	3,21	275	
Výsledky za predchádzajúci rok							67	303	8 868	3,44	305	3,20	284	24 / 19	83	299	8 740	3,52	307	3,27	286	424	150	301	8 797	3,48	306	3,24	285	
Sídlo: Preseľany							Stav kráv: 251 / 246						Vyradených kráv: 91						Zaradených prvôstok: 78						Narodených teliat: 227					
Ing.Pavol Haváč - predseda, Ing.Anton Žovic - hlavný zootechnik																			Pr. vek v rokoch a mes.: 4 / 3						Priemerná laktácia: 1,91					
2 S N 3 S	ŠALGOVCE					011	13	302	5 690	4,10	234	3,40	193	30 / 24	37	292	5 815	3,96	230	3,34	194	437	50	294	5 782	3,99	231	3,36	194	
PD Šalgovce							13	302	5 690	4,10	234	3,40	193	30 / 24	37	292	5 815	3,96	230	3,34	194	437	50	294	5 782	3,99	231	3,36	194	
Výsledky za predchádzajúci rok																														
Sídlo: Šalgovce							Stav kráv: 0 / 116						Vyradených kráv: 141						Zaradených prvôstok: 0						Narodených teliat: 42					
Ing.Jozef Hertel - predseda, Peter Kuric - hlavný zootechnik																			Pr. vek v rokoch a mes.: 5 / 1						Priemerná laktácia: 2,42					
2 H N 3 R	VKK VEĽKÉ RIPŇANY					011	169	294	8 403	3,72	312	3,31	278	25 / 18	239	293	9 316	3,72	346	3,30	307	391	408	293	8 938	3,72	332	3,30	295	
2 H N 3 R	BEHYNCE					021	162	296	8 499	3,67	312	3,34	284	25 / 17	201	297	9 977	3,72	372	3,33	332	414	363	296	9 317	3,70	345	3,33	311	
PD "Radošinka"							331	295	8 450	3,69	312	3,33	281	25 / 18	440	295	9 618	3,72	358	3,31	319	402	771	295	9 116	3,71	338	3,32	302	
Výsledky za predchádzajúci rok							223	294	7 097	3,79	269	3,44	244	24 / 28	446	295	8 730	3,95	345	3,38	295	414	669	295	8 186	3,91	320	3,40	278	
Sídlo: Veľké Ripňany							Stav kráv: 985 / 931						Vyradených kráv: 372						Zaradených prvôstok: 362						Narodených teliat: 1040					
Ing.Peter Ondrášek - riaditeľ, Peter Spišák - hlavný zootechnik																			Pr. vek v rokoch a mes.: 4 / 5						Priemerná laktácia: 2,08					
2 O N 1 R	Blesovce					011	39	301	5 926	3,48	206	3,21	190	24 / 7	61	298	6 117	3,54	217	3,29	201	457	100	299	6 043	3,52	212	3,26	197	
POĽNOCHOV s.r.o. Blesovce							39	301	5 926	3,48	206	3,21	190	24 / 7	61	298	6 117	3,54	217	3,29	201	457	100	299	6 043	3,52	212	3,26	197	
Výsledky za predchádzajúci rok							25	302	6 210	3,34	208	3,26	202	23 / 14	55	301	7 155	3,31	237	3,26	233	459	80	302	6 860	3,32	228	3,26	224	
Sídlo: Blesovce							Stav kráv: 128 / 143						Vyradených kráv: 66						Zaradených prvôstok: 45						Narodených teliat: 106					
Ing.Jozef Gulík - riaditeľ, Ján Švajc - hlavný zootechnik																			Pr. vek v rokoch a mes.: 5 / 2						Priemerná laktácia: 2,52					
2 O N 1 R	HAJNÁ NOVÁ VES					011	30	295	4 938	4,00	198	3,27	162	26 / 6	50	297	5 870	3,93	231	3,38	198	471	80	296	5 521	3,95	218	3,34	184	
PP Hajná Nová Ves, a.s.							30	295	4 938	4,00	198	3,27	162	26 / 6	50	297	5 870	3,93	231	3,38	198	471	80	296	5 521	3,95	218	3,34	184	
Výsledky za predchádzajúci rok							17	301	5 257	3,97	209	3,39	178	29 / 17	30	303	6 418	3,82	245	3,31	213	528	47	302	5 998	3,86	232	3,34	200	
Sídlo: Hajná Nová Ves							Stav kráv: 122 / 118						Vyradených kráv: 25						Zaradených prvôstok: 28						Narodených teliat: 105					
Jozef Novotný - riaditeľ,																			Pr. vek v rokoch a mes.: 5 / 3						Priemerná laktácia: 2,30					
Výsledky za okres TOPOĽČANY							1 146	298	8 158	3,67	299	3,27	267	25 / 7	1 610	297	8 982	3,64	327	3,27	294	419	2 756	297	8 639	3,65	315	3,27	283	
Výsledky za predchádzajúci rok							890	298	7 756	3,69	286	3,30	256	25 / 16	1 624	297	8 627	3,77	325	3,32	287	429	2 514	297	8 318	3,74	311	3,32	276	
Poľnohospodárske družstvá							964	298	8 196	3,66	300	3,31	271	25 / 5	1 344	296	9 100	3,62	329	3,30	300	415	2 308	297	8 723	3,63	317	3,30	288	
Súkromný sektor							182	299	7 954	3,70	295	3,08	245	25 / 13	266	298	8 385	3,75	315	3,16	265	437	448	298	8 210	3,73	307	3,13	257	

						PRVÉ LAKTÁCIE							DRUHÉ A ĎALŠIE LAKTÁCIE							VŠETKY LAKTÁCIE											
1	2	3	4	5	6	7	8	9	10	11	12	13	14	15	16	17	18	19	20	21	22	23	24	25	26	27	28	29			
Okres: ZLATÉ MORAVCE																															
6 H N 3 H	Žikava	011	23	305	9 097	3,65	332	3,26	296	26 / 29	70	302	10 498	3,48	365	3,25	341	411	93	303	10 152	3,52	357	3,25	330						
Národný žrebčín, š.p.			23	305	9 097	3,65	332	3,26	296	26 / 29	70	302	10 498	3,48	365	3,25	341	411	93	303	10 152	3,52	357	3,25	330						
Výsledky za predchádzajúci rok			28	298	8 414	3,62	304	3,23	272	26 / 11	60	302	10 316	3,73	385	3,22	332	449	88	301	9 711	3,70	359	3,22	313						
Sídlo: Topoľčianky			Stav kráv: 130 / 125							Vyradených kráv: 34							Zaradených prvôstok: 35							Narodených teliat: 106							
Ing.Michal Horný PhD. - riaditeľ, Ing.Ľubomír Hostovecký - vedúci farmy			Pr. vek v rokoch a mes.: 4 / 10 Priemerná laktácia: 2,26																												
6 O N 3 S R	AGRO-NV a.s.	021	30	299	6 613	3,66	242	3,31	219	27 / 23	104	300	8 752	3,68	322	3,32	290	418	134	300	8 273	3,67	304	3,32	274						
AGRO-NV a.s. Nemčiňany			30	299	6 613	3,66	242	3,31	219	27 / 23	104	300	8 752	3,68	322	3,32	290	418	134	300	8 273	3,67	304	3,32	274						
Výsledky za predchádzajúci rok			45	300	7 136	3,80	271	3,38	242	26 / 17	84	301	8 393	3,82	320	3,37	283	421	129	301	7 954	3,81	303	3,38	269						
Sídlo: Nemčiňany			Stav kráv: 160 / 148							Vyradených kráv: 37							Zaradených prvôstok: 47							Narodených teliat: 141							
Vladimír Černák - riaditeľ, Ing.Erik Šramko - zootechnik			Pr. vek v rokoch a mes.: 5 / 2 Priemerná laktácia: 2,56																												
2 O N 3 S	JELENEC	011	100	298	7 000	3,91	274	3,38	236	27 / 12	178	295	7 363	3,81	280	3,37	248	401	278	296	7 233	3,85	278	3,37	244						
PD Neverice			100	298	7 000	3,91	274	3,38	236	27 / 12	178	295	7 363	3,81	280	3,37	248	401	278	296	7 233	3,85	278	3,37	244						
Výsledky za predchádzajúci rok			84	301	6 914	3,75	259	3,37	233	25 / 25	182	294	7 364	3,83	282	3,47	256	383	266	296	7 222	3,81	275	3,44	249						
Sídlo: Neverice			Stav kráv: 366 / 358							Vyradených kráv: 137							Zaradených prvôstok: 120							Narodených teliat: 390							
Ing.Peter Horňáček - predseda, Ivan Pekár - zootechnik HD			Pr. vek v rokoch a mes.: 5 / 0 Priemerná laktácia: 2,56																												
6 O N 3 R H	CHYZEROVCE I	011	106	304	8 133	3,72	303	3,31	269	26 / 6	142	301	9 183	3,75	344	3,34	306	418	248	302	8 734	3,74	326	3,33	291						
AGRO Hostovce s.r.o.			106	304	8 133	3,72	303	3,31	269	26 / 6	142	301	9 183	3,75	344	3,34	306	418	248	302	8 734	3,74	326	3,33	291						
Výsledky za predchádzajúci rok			84	303	8 221	3,68	302	3,39	278	26 / 27	141	301	9 102	3,73	339	3,37	307	417	225	302	8 773	3,71	325	3,38	296						
Sídlo: Hostovce			Stav kráv: 324 / 304							Vyradených kráv: 111							Zaradených prvôstok: 106							Narodených teliat: 317							
Ing.Pavel Mozdík - konateľ, Ing.Ľubomír Ondrejka - vedúci pre ŽV			Pr. vek v rokoch a mes.: 4 / 7 Priemerná laktácia: 2,06																												
Výsledky za okres ZLATÉ MORAVCE			259	301	7 605	3,78	287	3,33	253	27 / 21	494	299	8 623	3,71	320	3,33	287	411	753	300	8 273	3,73	308	3,33	275						
Výsledky za predchádzajúci rok			241	301	7 585	3,71	282	3,36	255	26 / 12	467	298	8 453	3,78	319	3,38	286	409	708	299	8 158	3,76	307	3,38	275						
Poľnohospodárske družstvá			100	298	7 000	3,91	274	3,38	236	27 / 12	178	295	7 363	3,81	280	3,37	248	401	278	296	7 233	3,85	278	3,37	244						
Štátne podniky			23	305	9 097	3,65	332	3,26	296	26 / 29	70	302	10 498	3,48	365	3,25	341	411	93	303	10 152	3,52	357	3,25	330						
Súkromný sektor			136	303	7 798	3,71	289	3,31	258	26 / 10	246	301	9 001	3,72	335	3,33	300	418	382	302	8 572	3,72	319	3,32	285						

						PRVÉ LAKTÁCIE							DRUHÉ A ĎALŠIE LAKTÁCIE							VŠETKY LAKTÁCIE										
1	2	3	4	5	6	7	8	9	10	11	12	13	14	15	16	17	18	19	20	21	22	23	24	25	26	27	28	29		
Okres: BYTČA																														
2 O H 4 MB H KOTEŠOVÁ						011	20	305	3 868	3,91	151	2,94	114	33 / 11	39	302	4 302	4,04	174	3,11	134	458	59	303	4 155	4,00	166	3,06	127	
PD Kotešová							20	305	3 868	3,91	151	2,94	114	33 / 11	39	302	4 302	4,04	174	3,11	134	458	59	303	4 155	4,00	166	3,06	127	
Výsledky za predchádzajúci rok							14	298	4 661	4,10	191	3,13	146	32 / 3	45	301	5 648	4,10	232	3,16	179	449	59	301	5 414	4,10	222	3,16	171	
Sídlo: Kotešová							Stav kráv: 107 / 96						Vyradených kráv: 28						Zaradených prvôstok: 29						Narodených teliat: 87					
							Pr. vek v rokoch a mes.: 5 / 10														Priemerná laktácia: 2,46									
2 O H 4 R H PREDMIER						011	30	301	8 355	3,83	320	3,40	284	28 / 19	40	298	9 108	3,90	355	3,40	310	425	70	299	8 785	3,87	340	3,40	299	
2 O H 4 H R JABLONOVÉ						021	47	294	8 478	3,74	317	3,22	273	28 / 15	55	293	8 741	3,90	341	3,29	288	407	102	294	8 620	3,83	330	3,26	281	
PD Predmier							77	297	8 430	3,77	318	3,29	277	28 / 17	95	295	8 895	3,90	347	3,34	297	414	172	296	8 687	3,84	334	3,32	288	
Výsledky za predchádzajúci rok							61	303	7 617	3,92	298	3,32	253	27 / 8	95	295	7 989	3,99	319	3,32	265	407	156	298	7 843	3,96	311	3,32	260	
Sídlo: Predmier							Stav kráv: 117 / 213						Vyradených kráv: 208						Zaradených prvôstok: 51						Narodených teliat: 189					
Branislav Šúkala - predseda, Zuzana Kresaňová -							Pr. vek v rokoch a mes.: 4 / 7														Priemerná laktácia: 2,10									
Výsledky za okres BYTČA							97	299	7 490	3,79	284	3,25	244	29 / 22	134	297	7 558	3,92	297	3,30	250	427	231	298	7 529	3,87	291	3,28	247	
Výsledky za predchádzajúci rok							75	302	7 065	3,94	278	3,29	233	28 / 5	140	297	7 237	4,02	291	3,28	238	420	215	299	7 177	3,99	286	3,29	236	
Poľnohospodárske družstvá							97	299	7 490	3,79	284	3,25	244	29 / 22	134	297	7 558	3,92	297	3,30	250	427	231	298	7 529	3,87	291	3,28	247	
Okres: ČADCA																														
2 O H 2 P R STARÁ BYSTRICA						011	14	304	2 833	3,75	106	3,15	89	41 / 2	103	293	3 324	3,66	122	3,06	102	407	117	294	3 265	3,67	120	3,07	100	
RD Stará Bystrica, družst.							14	304	2 833	3,75	106	3,15	89	41 / 2	103	293	3 324	3,66	122	3,06	102	407	117	294	3 265	3,67	120	3,07	100	
Výsledky za predchádzajúci rok							31	284	2 705	3,56	96	3,14	85	39 / 1	88	286	3 501	3,67	128	3,11	109	445	119	286	3 294	3,65	120	3,11	103	
Sídlo: Stará Bystrica							Stav kráv: 209 / 206						Vyradených kráv: 49						Zaradených prvôstok: 44						Narodených teliat: 178					
Ing.František Kula - riaditeľ, Jozef Čambor - predseda							Pr. vek v rokoch a mes.: 7 / 11														Priemerná laktácia: 4,16									
2 O H 4 H S RAKOVÁ						021	33	304	3 449	4,19	144	3,40	117	35 / 28	47	301	4 788	3,91	187	3,26	156	478	80	303	4 236	4,00	170	3,31	140	
UNI-CON KYSUCE, sro Raková							33	304	3 449	4,19	144	3,40	117	35 / 28	47	301	4 788	3,91	187	3,26	156	478	80	303	4 236	4,00	170	3,31	140	
Výsledky za predchádzajúci rok							21	304	4 228	4,10	173	3,39	144	36 / 18	43	302	5 164	3,65	188	3,22	166	483	64	303	4 857	3,78	183	3,27	159	
Sídlo: Raková							Stav kráv: 129 / 133						Vyradených kráv: 50						Zaradených prvôstok: 50						Narodených teliat: 100					
B.c.Jozef Šamaj - konateľ, Terézia Šamajová - zooteknik							Pr. vek v rokoch a mes.: 6 / 0														Priemerná laktácia: 2,36									
Výsledky za okres ČADCA							47	304	3 265	4,07	133	3,33	109	37 / 23	150	296	3 783	3,76	142	3,14	119	430	197	298	3 660	3,83	140	3,18	116	
Výsledky za predchádzajúci rok							52	292	3 320	3,84	127	3,27	109	38 / 1	131	291	4 047	3,66	148	3,16	128	458	183	292	3 840	3,70	142	3,18	122	
Poľnohospodárske družstvá							14	304	2 833	3,75	106	3,15	89	41 / 2	103	293	3 324	3,66	122	3,06	102	407	117	294	3 265	3,67	120	3,07	100	
Súkromný sektor							33	304	3 449	4,19	144	3,40	117	35 / 28	47	301	4 788	3,91	187	3,26	156	478	80	303	4 236	4,00	170	3,31	140	

						PRVÉ LAKTÁCIE							DRUHÉ A ĎALŠIE LAKTÁCIE							VŠETKY LAKTÁCIE										
1	2	3	4	5	6	7	8	9	10	11	12	13	14	15	16	17	18	19	20	21	22	23	24	25	26	27	28	29		
Okres: DOLNÝ KUBÍN																														
2 O H 4 R S BZINY						011	62	291	6 948	4,09	284	3,34	232	29 / 25	106	285	7 896	4,14	327	3,29	260	371	168	287	7 546	4,13	311	3,31	249	
PD Dolný Kubín							62	291	6 948	4,09	284	3,34	232	29 / 25	106	285	7 896	4,14	327	3,29	260	371	168	287	7 546	4,13	311	3,31	249	
Výsledky za predchádzajúci rok							48	286	6 726	4,40	296	3,49	234	30 / 25	91	285	8 186	4,10	335	3,41	279	383	139	285	7 682	4,19	322	3,43	264	
Sídlo: Bziny							Stav kráv: 205 / 209						Vyradených kráv: 91						Zaradených prvôstok: 68						Narodených teliat: 226					
Daniel Chomistek - predseda, Ing.Tomáš Krivda - zootechnik																			Pr. vek v rokoch a mes.: 4 / 10						Priemerná laktácia: 2,12					
2 O H 4 S R Dlhá						011	44	294	5 367	3,91	210	3,25	174	33 / 5	106	294	6 218	3,99	248	3,26	202	389	150	294	5 969	3,97	237	3,25	194	
AD Dlhá nad Oravou							44	294	5 367	3,91	210	3,25	174	33 / 5	106	294	6 218	3,99	248	3,26	202	389	150	294	5 969	3,97	237	3,25	194	
Výsledky za predchádzajúci rok							37	293	4 843	3,97	192	3,29	159	36 / 3	108	298	6 156	3,96	244	3,25	200	408	145	296	5 821	3,97	231	3,26	189	
Sídlo: Dlhá nad Oravou							Stav kráv: 201 / 183						Vyradených kráv: 49						Zaradených prvôstok: 56						Narodených teliat: 212					
Anton Sitek - predseda, Miroslav Kuva - podpred. a hlavný zootech																			Pr. vek v rokoch a mes.: 6 / 2						Priemerná laktácia: 2,91					
2 O H 4 R P Horná Lehota						011	53	300	5 311	3,88	206	3,35	178	34 / 30	92	296	6 095	3,74	228	3,32	202	417	145	297	5 808	3,79	220	3,33	193	
PD Horná Lehota							53	300	5 311	3,88	206	3,35	178	34 / 30	92	296	6 095	3,74	228	3,32	202	417	145	297	5 808	3,79	220	3,33	193	
Výsledky za predchádzajúci rok							22	299	5 491	3,89	213	3,40	186	30 / 27	102	291	6 169	3,86	238	3,39	209	414	124	292	6 048	3,86	234	3,39	205	
Sídlo: Horná Lehota							Stav kráv: 182 / 185						Vyradených kráv: 69						Zaradených prvôstok: 52						Narodených teliat: 152					
Daniel Chomistek - predseda,																			Pr. vek v rokoch a mes.: 6 / 2						Priemerná laktácia: 2,78					
2 O H 3 S R Jasenová						011	69	303	7 009	3,57	250	3,35	235	33 / 27	104	301	7 369	4,03	297	3,33	246	414	173	302	7 225	3,85	278	3,34	241	
PD Jasenová							69	303	7 009	3,57	250	3,35	235	33 / 27	104	301	7 369	4,03	297	3,33	246	414	173	302	7 225	3,85	278	3,34	241	
Výsledky za predchádzajúci rok							70	302	7 158	4,24	303	3,50	250	33 / 20	97	296	7 231	4,12	298	3,45	249	414	167	299	7 200	4,17	300	3,47	250	
Sídlo: Jasenová							Stav kráv: 223 / 221						Vyradených kráv: 76						Zaradených prvôstok: 72						Narodených teliat: 212					
Ing.Ján Pangrác - predseda, Ing.Vojtech Gejdoš - hlavný zootechnik																			Pr. vek v rokoch a mes.: 5 / 3						Priemerná laktácia: 2,17					
2 O H 4 R S KRIVÁ						012	58	300	5 971	4,03	241	3,30	197	33 / 17	80	291	6 500	4,01	260	3,37	219	389	138	295	6 278	4,01	252	3,34	210	
AGRODRUŽSTVO KRIVÁ							58	300	5 971	4,03	241	3,30	197	33 / 17	80	291	6 500	4,01	260	3,37	219	389	138	295	6 278	4,01	252	3,34	210	
Výsledky za predchádzajúci rok							47	300	6 202	3,94	244	3,43	213	37 / 6	74	289	6 544	4,00	262	3,45	226	389	121	293	6 411	3,98	255	3,44	221	
Sídlo: Krivá							Stav kráv: 168 / 161						Vyradených kráv: 63						Zaradených prvôstok: 51						Narodených teliat: 136					
Ing.Marián Ďurčo - predseda, Ing.Július Habovštiak - podpredseda																			Pr. vek v rokoch a mes.: 5 / 6						Priemerná laktácia: 2,43					
2 O H 4 R S Oravská Poruba						011	73	297	7 904	3,91	309	3,40	269	34 / 14	91	295	7 878	4,06	320	3,38	266	417	164	296	7 890	3,99	315	3,39	267	
AD Oravská Poruba							73	297	7 904	3,91	309	3,40	269	34 / 14	91	295	7 878	4,06	320	3,38	266	417	164	296	7 890	3,99	315	3,39	267	
Výsledky za predchádzajúci rok							32	296	7 253	4,01	291	3,44	250	34 / 12	114	297	7 396	3,94	291	3,45	255	400	146	297	7 365	3,95	291	3,45	254	
Sídlo: Oravská Poruba							Stav kráv: 221 / 203						Vyradených kráv: 92						Zaradených prvôstok: 94						Narodených teliat: 239					
Ing.Igor Badáň - predseda, Miriam Bocková - zootechnička																			Pr. vek v rokoch a mes.: 5 / 4						Priemerná laktácia: 2,23					

						PRVÉ LAKTÁCIE							DRUHÉ A ĎALŠIE LAKTÁCIE							VŠETKY LAKTÁCIE										
1	2	3	4	5	6	7	8	9	10	11	12	13	14	15	16	17	18	19	20	21	22	23	24	25	26	27	28	29		
Okres: DOLNÝ KUBÍN																														
2 O H 4 S P Párnica						011	49	304	5 134	4,00	205	3,26	168	40 / 30	92	301	5 808	4,03	234	3,22	187	419	141	302	5 573	4,02	224	3,24	180	
PD v Párnici							49	304	5 134	4,00	205	3,26	168	40 / 30	92	301	5 808	4,03	234	3,22	187	419	141	302	5 573	4,02	224	3,24	180	
Výsledky za predchádzajúci rok							47	302	5 010	4,13	207	3,38	169	39 / 28	94	301	5 937	4,19	249	3,29	195	438	141	301	5 628	4,17	235	3,31	187	
Sídlo: Párnica							Stav kráv: 190 / 176						Vyradených kráv: 48						Zaradených prvôstok: 59						Narodených teliat: 173					
Ján Dudáš - predseda, Vladimír Hanušniak - zootechnik																			Pr. vek v rokoch a mes.: 6 / 0						Priemerná laktácia: 2,38					
2 O H 4 S Veličná						011	23	303	5 251	3,95	208	3,41	179	35 / 3	58	299	6 357	4,12	262	3,25	207	445	81	300	6 043	4,08	247	3,29	199	
PD Veličná							23	303	5 251	3,95	208	3,41	179	35 / 3	58	299	6 357	4,12	262	3,25	207	445	81	300	6 043	4,08	247	3,29	199	
Výsledky za predchádzajúci rok							3	301	3 750	3,89	146	3,26	122	27 / 20	4	270	5 572	3,71	207	3,24	181	445	7	283	4 791	3,77	181	3,25	156	
Sídlo: Veličná							Stav kráv: 164 / 167						Vyradených kráv: 51						Zaradených prvôstok: 36						Narodených teliat: 143					
Ing.Martina Jurigová - predseda,																			Pr. vek v rokoch a mes.: 5 / 8						Priemerná laktácia: 2,57					
2 O H 4 S R Žaškov						011	51	295	6 209	4,23	262	3,39	210	37 / 18	89	294	7 132	4,19	299	3,39	242	404	140	294	6 796	4,20	285	3,39	230	
PD Žaškov							51	295	6 209	4,23	262	3,39	210	37 / 18	89	294	7 132	4,19	299	3,39	242	404	140	294	6 796	4,20	285	3,39	230	
Výsledky za predchádzajúci rok							37	300	5 847	4,07	238	3,44	201	37 / 29	117	296	6 785	4,11	279	3,44	233	402	154	297	6 560	4,10	269	3,44	225	
Sídlo: Žaškov							Stav kráv: 205 / 193						Vyradených kráv: 79						Zaradených prvôstok: 73						Narodených teliat: 207					
Ing.Vladimír Krížo - predseda,																			Pr. vek v rokoch a mes.: 5 / 9						Priemerná laktácia: 2,44					
Výsledky za okres DOLNÝ KUBÍN							482	298	6 316	3,93	248	3,34	211	34 / 28	818	295	6 843	4,04	276	3,32	227	405	1 300	296	6 648	4,00	266	3,33	221	
Výsledky za predchádzajúci rok							343	297	6 153	4,12	254	3,44	211	35 / 6	801	294	6 794	4,03	274	3,39	231	407	1 144	295	6 602	4,06	268	3,41	225	
Poľnohospodárske družstvá							482	298	6 316	3,93	248	3,34	211	34 / 28	818	295	6 843	4,04	276	3,32	227	405	1 300	296	6 648	4,00	266	3,33	221	

						PRVÉ LAKTÁCIE							DRUHÉ A ĎALŠIE LAKTÁCIE							VŠETKY LAKTÁCIE										
1	2	3	4	5	6	7	8	9	10	11	12	13	14	15	16	17	18	19	20	21	22	23	24	25	26	27	28	29		
Okres: KYSUCKÉ NOVÉ MESTO																														
2 O H 4 S	Horný Vadičov					011	7 283	2 543	3,79	96	3,21	82	39 / 27	47	293	3 428	3,80	130	3,06	105	468	54	291	3 314	3,80	126	3,08	102		
2 O H 4 S	Horný Vadičov					012	1 305	3 222	4,37	141	3,07	99	42 / 25	6	294	3 157	3,69	117	3,02	95	487	7	296	3 166	3,79	120	3,03	96		
	Chov spolu					01	8 285	2 628	3,88	102	3,18	84	39 / 8	53	293	3 398	3,79	129	3,06	104	471	61	292	3 297	3,80	125	3,07	101		
	Agrofarma Vadičov, s.r.o.						8 285	2 628	3,88	102	3,18	84	39 / 8	53	293	3 398	3,79	129	3,06	104	471	61	292	3 297	3,80	125	3,07	101		
	Výsledky za predchádzajúci rok						11 282	2 599	3,86	100	3,15	82	43 / 25	71	296	3 197	3,66	117	3,07	98	432	82	294	3 117	3,68	115	3,08	96		
	Sídlo: Horný Vadičov						Stav kráv: 133 / 136						Vyradených kráv: 32						Zaradených prvôtok: 18						Narodených teliat: 116					
																			Pr. vek v rokoch a mes.: 7 / 3						Priemerná laktácia: 3,43					
2 O H 4 MB	RUDINA					011	9 299	2 846	3,68	105	3,00	85	54 / 21	55	294	2 987	3,77	113	3,08	92	455	64	295	2 967	3,76	112	3,07	91		
	RD Rudina						9 299	2 846	3,68	105	3,00	85	54 / 21	55	294	2 987	3,77	113	3,08	92	455	64	295	2 967	3,76	112	3,07	91		
	Výsledky za predchádzajúci rok						15 283	2 566	3,78	97	3,06	79	49 / 11	53	295	2 969	3,78	112	3,05	91	487	68	292	2 880	3,78	109	3,05	88		
	Sídlo: Rudina						Stav kráv: 145 / 135						Vyradených kráv: 28						Zaradených prvôtok: 29						Narodených teliat: 114					
																			Pr. vek v rokoch a mes.: 8 / 9						Priemerná laktácia: 3,45					
Výsledky za okres KYSUCKÉ NOVÉ MESTO						17	293	2 743	3,77	103	3,08	85	47 / 27	108	293	3 188	3,78	120	3,07	98	462	125	293	3 128	3,78	118	3,07	96		
Výsledky za predchádzajúci rok						26	282	2 580	3,81	98	3,10	80	46 / 28	124	296	3 099	3,71	115	3,06	95	455	150	293	3 009	3,72	112	3,07	92		
Poľnohospodárske družstvá						9	299	2 846	3,68	105	3,00	85	54 / 21	55	294	2 987	3,77	113	3,08	92	455	64	295	2 967	3,76	112	3,07	91		
Súkromný sektor						8	285	2 628	3,88	102	3,18	84	39 / 8	53	293	3 398	3,79	129	3,06	104	471	61	292	3 297	3,80	125	3,07	101		

						PRVÉ LAKTÁCIE							DRUHÉ A ĎALŠIE LAKTÁCIE							VŠETKY LAKTÁCIE														
1	2	3	4	5	6	7	8	9	10	11	12	13	14	15	16	17	18	19	20	21	22	23	24	25	26	27	28	29						
Okres: LIPTOVSKÝ MIKULÁŠ																																		
2	O	H	4	R	Prosiek	011	36	300	5	954	3,80	226	3,44	205	36 / 6	82	299	6	508	3,93	256	3,33	217	448	118	299	6	339	3,89	247	3,36	213		
AGRONOVA Liptov, s.r.o.						36	300	5	954	3,80	226	3,44	205	36 / 6	82	299	6	508	3,93	256	3,33	217	448	118	299	6	339	3,89	247	3,36	213			
Výsledky za predchádzajúci rok						55	302	5	917	4,12	244	3,46	205	36 / 17	75	294	6	303	4,06	256	3,38	213	426	130	298	6	140	4,09	251	3,42	210			
Sídlo: Liptovská Sielnica						Stav kráv: 158 / 170							Vyradených kráv: 50							Zaradených prvôstok: 31							Narodených teliat: 100							
Ing.Ivan Bela - konateľ, Ing.Matúš Plauter - zootechnik						Pr. vek v rokoch a mes.: 6 / 3																												
2	O	H	4	H	LIPT. MIKULÁŠ	011	65	295	7	814	3,84	300	3,15	246	30 / 22	97	296	9	093	3,97	361	3,13	285	420	162	296	8	580	3,92	336	3,14	269		
2	O	H	4	R	ZÁVAŽNÁ PORUBA	041	54	297	6	668	4,17	278	3,31	221	29 / 29	117	296	8	007	4,41	353	3,36	269	428	171	296	7	584	4,34	329	3,35	254		
PD Liptovský Mikuláš						119	296	7	294	3,98	290	3,22	235	29 / 12	214	296	8	499	4,19	356	3,25	276	424	333	296	8	068	4,12	333	3,24	261			
Výsledky za predchádzajúci rok						105	296	6	524	4,09	267	3,32	217	30 / 11	201	296	8	002	4,03	322	3,26	261	434	306	296	7	495	4,05	303	3,28	246			
Sídlo: Liptovský Mikuláš 1						Stav kráv: 427 / 416							Vyradených kráv: 137							Zaradených prvôstok: 133							Narodených teliat: 363							
Ing.Anton Sivák - predseda PD, Ing.Jaroslav Oberuč - vedúci úseku ŽV						Pr. vek v rokoch a mes.: 5 / 3																												
2	O	H	4	R	S	HYBE	017	111	299	6	127	4,11	252	3,28	201	34 / 15	229	294	7	449	4,10	305	3,31	247	432	340	296	7	018	4,10	288	3,31	232	
RD Hybe						111	299	6	127	4,11	252	3,28	201	34 / 15	229	294	7	449	4,10	305	3,31	247	432	340	296	7	018	4,10	288	3,31	232			
Výsledky za predchádzajúci rok						123	294	6	160	4,42	272	3,47	213	33 / 8	178	294	7	618	4,48	341	3,44	262	428	301	294	7	022	4,46	313	3,45	242			
Sídlo: Hybe						Stav kráv: 446 / 423							Vyradených kráv: 112							Zaradených prvôstok: 111							Narodených teliat: 314							
Ivan Melich - predseda RD, Ing.Anna Zuskinová - hlavný zootechnik						Pr. vek v rokoch a mes.: 5 / 9																												
7	O	H	4	R	S	P	LIPTOVSKÉ KVAČANY	011	85	297	6	150	4,14	254	3,47	213	27 / 1	193	298	7	340	4,23	311	3,45	253	404	278	298	6	976	4,21	294	3,45	241
PD Kvačany						85	297	6	150	4,14	254	3,47	213	27 / 1	193	298	7	340	4,23	311	3,45	253	404	278	298	6	976	4,21	294	3,45	241			
Výsledky za predchádzajúci rok						73	296	6	104	4,05	247	3,52	215	27 / 4	186	290	7	118	4,12	293	3,49	248	432	259	292	6	832	4,10	280	3,50	239			
Sídlo: Liptovská Sielnica						Stav kráv: 353 / 342							Vyradených kráv: 108							Zaradených prvôstok: 102							Narodených teliat: 339							
Ján Florek - predseda PD, Ing.Zuzana Mliečková - vedúci úseku ŽV						Pr. vek v rokoch a mes.: 5 / 4																												
7	O	H	4	R	LIPTOVSKÁ KOKAVA	013	101	302	6	952	4,23	294	3,39	236	26 / 15	126	299	8	170	4,38	358	3,44	281	425	227	300	7	628	4,32	329	3,42	261		
RD Liptovská Kokava						101	302	6	952	4,23	294	3,39	236	26 / 15	126	299	8	170	4,38	358	3,44	281	425	227	300	7	628	4,32	329	3,42	261			
Výsledky za predchádzajúci rok						71	295	6	348	4,35	276	3,43	218	24 / 22	138	298	8	402	4,41	370	3,38	284	418	209	297	7	704	4,39	338	3,40	262			
Sídlo: Liptovská Kokava						Stav kráv: 308 / 296							Vyradených kráv: 114							Zaradených prvôstok: 106							Narodených teliat: 244							
Ing.Jaroslav Staroň - predseda RD, Zuzana Žižková - zootechnik						Pr. vek v rokoch a mes.: 4 / 8																												
2	O	H	4	R	DOVALOVO	011	57	300	6	792	4,02	273	3,42	232	26 / 4	118	302	8	261	4,16	343	3,43	283	417	175	301	7	782	4,12	320	3,43	267		
RD Dovalovo						57	300	6	792	4,02	273	3,42	232	26 / 4	118	302	8	261	4,16	343	3,43	283	417	175	301	7	782	4,12	320	3,43	267			
Výsledky za predchádzajúci rok						77	300	6	530	4,10	267	3,42	223	25 / 19	83	299	7	813	4,15	324	3,36	263	393	160	300	7	196	4,12	297	3,39	244			
Sídlo: Liptovský Hrádok						Stav kráv: 277 / 243							Vyradených kráv: 94							Zaradených prvôstok: 102							Narodených teliat: 218							
Ing.Juraj Zvonár - predseda RD, Ing.Daniel Lizúch - vedúca úseku ŽV						Pr. vek v rokoch a mes.: 4 / 10																												

						PRVÉ LAKTÁCIE							DRUHÉ A ĎALŠIE LAKTÁCIE							VŠETKY LAKTÁCIE													
1	2	3	4	5	6	7	8	9	10	11	12	13	14	15	16	17	18	19	20	21	22	23	24	25	26	27	28	29					
Okres: LIPTOVSKÝ MIKULÁŠ																																	
7 O H 4 R	LIPT.ONDREJ					011	58	299	6 370	3,87	247	3,39	216	27 / 30	45	299	7 674	4,00	307	3,27	251	424	103	299	6 940	3,89	270	3,31	230				
7 O H 4 R	JAKUBOVANY					031	67	303	7 578	3,91	296	3,45	262	28 / 24	73	303	9 278	3,86	358	3,38	314	404	140	303	8 464	3,88	329	3,41	289				
7 O H 4 H R S	Jamník					051	60	297	7 412	4,05	300	3,37	250	28 / 27	90	301	9 265	4,23	392	3,35	310	421	150	299	8 523	4,17	355	3,36	286				
7 P H 4 P	LIPT.PORÚBKA					061	73	296	4 337	3,89	169	3,64	158	32 / 6	135	295	5 906	3,91	231	3,48	206	410	208	295	5 356	3,90	209	3,53	189				
7 O H 4 R H	VAVRIŠOVO					111	60	298	6 633	4,08	270	3,45	229	29 / 19	50	301	8 644	4,12	356	3,39	293	405	110	300	7 547	4,10	309	3,42	258				
Agria Lipt. Ondrej, a.s.						318	299	6 404	3,96	254	3,45	221	29 / 25	393	299	7 852	4,03	316	3,39	266	412	711	299	7 205	4,00	288	3,41	246					
Výsledky za predchádzajúci rok						206	298	7 149	3,95	282	3,47	249	30 / 9	384	298	7 825	3,91	306	3,43	268	420	590	298	7 589	3,92	297	3,44	261					
Sídlo: Liptovský Ondrej						Stav kráv: 971 / 988							Vyradených kráv: 298							Zaradených prvôstok: 237							Narodených teliat: 801						
Ing.Ján Paciga,PhD - predseda predstavenstva, Ing.Augustín Dudek - vedúci úseku ŽV																				Pr. vek v rokoch a mes.: 5 / 1							Priemerná laktácia: 2,23						
2 O H 4 R	PRIBYLINA					013	81	299	5 191	4,10	213	3,46	180	33 / 23	148	298	6 292	4,36	275	3,35	211	413	229	299	5 902	4,28	253	3,39	200				
RD v Pribyline						81	299	5 191	4,10	213	3,46	180	33 / 23	148	298	6 292	4,36	275	3,35	211	413	229	299	5 902	4,28	253	3,39	200					
Výsledky za predchádzajúci rok						42	299	4 911	4,25	209	3,48	171	31 / 14	170	298	6 041	4,39	265	3,41	206	391	212	298	5 817	4,37	254	3,42	199					
Sídlo: Pribylina						Stav kráv: 278 / 271							Vyradených kráv: 69							Zaradených prvôstok: 70							Narodených teliat: 187						
Ing.Anna Uličná - predseda RD, Ing.Tibor Kondor - hlavný zootechnik																				Pr. vek v rokoch a mes.: 5 / 9							Priemerná laktácia: 2,77						
2 S H 4 S	SMREČANY					011	53	294	6 536	3,73	243	3,44	225	27 / 26	129	296	8 659	3,83	332	3,31	287	398	182	296	8 041	3,81	306	3,34	269				
7 O H 4 H S	ŽIAR					021	85	298	8 290	3,89	323	3,41	282	28 / 13	124	299	9 707	4,00	388	3,36	326	402	209	299	9 131	3,96	361	3,37	308				
PD Smrečany						138	296	7 616	3,84	292	3,42	260	28 / 25	253	298	9 173	3,92	359	3,34	306	400	391	297	8 623	3,89	336	3,36	290					
Výsledky za predchádzajúci rok						143	296	7 491	4,09	306	3,37	252	30 / 4	244	295	8 753	4,03	353	3,31	289	414	387	295	8 286	4,05	336	3,33	276					
Sídlo: Smrečany						Stav kráv: 494 / 492							Vyradených kráv: 137							Zaradených prvôstok: 123							Narodených teliat: 406						
Ing.Ján Janiček - predseda PD, Ing.Jozef Sališ - vedúci úseku ŽV																				Pr. vek v rokoch a mes.: 5 / 3							Priemerná laktácia: 2,54						
7 O H 4 R	VAŽEC					014	118	299	5 642	4,09	231	3,21	181	38 / 11	152	299	6 420	4,16	267	3,19	205	439	270	299	6 080	4,14	251	3,20	194				
PD Važec						118	299	5 642	4,09	231	3,21	181	38 / 11	152	299	6 420	4,16	267	3,19	205	439	270	299	6 080	4,14	251	3,20	194					
Výsledky za predchádzajúci rok						65	299	5 269	4,04	213	3,29	173	40 / 0	162	292	5 963	4,29	256	3,30	197	457	227	294	5 765	4,23	244	3,30	190					
Sídlo: Važec						Stav kráv: 365 / 355							Vyradených kráv: 119							Zaradených prvôstok: 118							Narodených teliat: 315						
Mgr.Petra Maláková - konateľ, Jozef Repčík - vedúci výroby																				Pr. vek v rokoch a mes.: 6 / 5							Priemerná laktácia: 2,54						
7 O H 4 R H	VÝCHODNÁ					011	121	299	9 219	3,89	359	3,04	280	25 / 26	224	296	9 994	4,05	405	3,16	315	399	345	297	9 722	4,00	389	3,12	303				
Farma Východná p.d.						121	299	9 219	3,89	359	3,04	280	25 / 26	224	296	9 994	4,05	405	3,16	315	399	345	297	9 722	4,00	389	3,12	303					
Výsledky za predchádzajúci rok						120	296	7 969	3,99	318	3,12	249	26 / 15	157	293	9 070	4,12	374	3,21	291	399	277	294	8 593	4,07	350	3,17	273					
Sídlo: Východná						Stav kráv: 428 / 427							Vyradených kráv: 159							Zaradených prvôstok: 141							Narodených teliat: 397						
Peter Pelach - konateľ, Ing.Alexander Čerevka - zootechnik																				Pr. vek v rokoch a mes.: 4 / 10							Priemerná laktácia: 2,30						
Agro - Racio s.r.o.						187	295	7 422	4,26	316	3,32	246	28 / 17	272	296	9 005	4,17	375	3,35	302	402	459	296	8 360	4,20	351	3,34	279					
7 O H 4 R	Ľubefa					351	187	295	7 422	4,26	316	3,32	246	28 / 17	272	296	9 005	4,17	375	3,35	302	402	459	296	8 360	4,20	351	3,34	279				
Výsledky za predchádzajúci rok						173	302	6 689	4,19	280	3,56	238	27 / 6	295	297	8 548	4,04	346	3,49	298	392	468	298	7 860	4,09	321	3,51	276					
Sídlo: Liptovský Mikuláš						Stav kráv: 602 / 556							Vyradených kráv: 269							Zaradených prvôstok: 230							Narodených teliat: 501						
Ing.Ľubomír Rakýta - konateľ, Ing.Tomáš Močáry - hlavný zootechnik																				Pr. vek v rokoch a mes.: 4 / 10							Priemerná laktácia: 2,27						

						PRVÉ LAKTÁCIE							DRUHÉ A ĎALŠIE LAKTÁCIE							VŠETKY LAKTÁCIE										
1	2	3	4	5	6	7	8	9	10	11	12	13	14	15	16	17	18	19	20	21	22	23	24	25	26	27	28	29		
Okres: LIPTOVSKÝ MIKULÁŠ																														
2 O H 4 S R Jalorec						011	13	297	5 044	4,24	214	3,31	167	34 / 7	69	288	6 016	4,17	251	3,28	197	398	82	290	5 862	4,18	245	3,28	192	
PPS Bobrovec, s.r.o.							13	297	5 044	4,24	214	3,31	167	34 / 7	69	288	6 016	4,17	251	3,28	197	398	82	290	5 862	4,18	245	3,28	192	
Výsledky za predchádzajúci rok							19	296	4 894	4,10	201	3,21	157	30 / 18	51	288	5 602	4,18	234	3,19	179	399	70	290	5 410	4,16	225	3,19	173	
Sídlo: Jalorec							Stav kráv: 92 / 97						Vyradených kráv: 31						Zaradených prvôstok: 20						Narodených teliat: 93					
Ing.Ľudovít Urbanovský - konateľ, Milan Gaja - zootechnik																			Pr. vek v rokoch a mes.: 5 / 8						Priemerná laktácia: 2,76					
2 O H 4 R PARTIZÁNSKA ĽUPČA						011	68	300	7 322	3,82	280	3,41	250	27 / 29	92	295	8 517	4,12	351	3,47	295	402	160	297	8 009	4,00	321	3,44	276	
L-K SERVIS, sro Part.Ľupča							68	300	7 322	3,82	280	3,41	250	27 / 29	92	295	8 517	4,12	351	3,47	295	402	160	297	8 009	4,00	321	3,44	276	
Výsledky za predchádzajúci rok							56	300	6 906	4,08	281	3,50	242	27 / 14	72	296	8 005	4,02	322	3,47	278	382	128	298	7 524	4,04	304	3,48	262	
Sídlo: Partizánska Ľupča 317							Stav kráv: 201 / 180						Vyradených kráv: 62						Zaradených prvôstok: 77						Narodených teliat: 180					
Ing.Martin Sameliak - konateľ, Ľudmila Balážecová - hlavný zootechnik																			Pr. vek v rokoch a mes.: 4 / 9						Priemerná laktácia: 2,25					
Výsledky za okres LIPTOVSKÝ MIKULÁŠ							1 553	298	6 835	4,03	275	3,34	228	29 / 9	2 565	297	8 062	4,12	332	3,33	269	414	4 118	298	7 600	4,09	311	3,33	253	
Výsledky za predchádzajúci rok							1 328	298	6 666	4,11	274	3,41	227	29 / 22	2 396	295	7 725	4,12	318	3,38	261	415	3 724	296	7 348	4,12	303	3,39	249	
Poľnohospodárske družstvá							931	298	6 888	4,02	277	3,29	227	30 / 20	1 657	297	8 094	4,14	335	3,31	268	416	2 588	298	7 660	4,10	314	3,30	253	
Súkromný sektor							622	298	6 756	4,04	273	3,40	230	29 / 23	908	297	8 004	4,09	327	3,38	270	410	1 530	297	7 497	4,07	305	3,38	254	
Okres: MARTIN																														
6 O H 4 S R Necpaly						011	64	291	6 508	4,07	265	3,46	225	36 / 19	109	296	7 727	4,06	314	3,43	265	436	173	294	7 276	4,06	295	3,44	250	
VKM, s.r.o. Necpaly							64	291	6 508	4,07	265	3,46	225	36 / 19	109	296	7 727	4,06	314	3,43	265	436	173	294	7 276	4,06	295	3,44	250	
Výsledky za predchádzajúci rok							33	296	6 417	3,87	248	3,43	220	36 / 18	133	298	7 740	3,94	305	3,44	266	428	166	297	7 477	3,92	293	3,43	257	
Sídlo: Necpaly							Stav kráv: 229 / 208						Vyradených kráv: 71						Zaradených prvôstok: 76						Narodených teliat: 225					
Ing.Igor Grajciar - konateľ, Ing.Ján Veterný - hlavný zootechnik																			Pr. vek v rokoch a mes.: 6 / 0						Priemerná laktácia: 2,71					
6 O H 4 H Belá-Dulice						013	170	302	9 378	3,80	357	3,36	315	24 / 29	166	298	9 959	4,02	400	3,30	328	405	336	300	9 665	3,91	378	3,33	321	
6 O H 4 MB Belá-Dulice						014									27	295	9 423	4,19	394	3,45	325	376	27	295	9 423	4,19	394	3,45	325	
Chov spolu						01	170	302	9 378	3,80	357	3,36	315	24 / 29	193	298	9 884	4,04	399	3,32	328	401	363	300	9 647	3,93	379	3,33	322	
PD Belá - Dulice							170	302	9 378	3,80	357	3,36	315	24 / 29	193	298	9 884	4,04	399	3,32	328	401	363	300	9 647	3,93	379	3,33	322	
Výsledky za predchádzajúci rok							123	300	9 051	3,69	334	3,31	300	23 / 13	189	300	9 760	3,86	377	3,34	326	393	312	300	9 480	3,80	360	3,33	316	
Sídlo: Belá - Dulice							Stav kráv: 425 / 427						Vyradených kráv: 188						Zaradených prvôstok: 153						Narodených teliat: 395					
Ing.Bohumír Sumka - predseda, Ing.František Krajča - hlavný zootechnik																			Pr. vek v rokoch a mes.: 4 / 3						Priemerná laktácia: 2,06					
2 O H 4 MB BLATNICA						051	66	301	4 842	4,23	205	3,51	170	29 / 11	139	298	6 459	4,25	274	3,47	224	410	205	299	5 938	4,24	252	3,48	207	
PD Gader Blatnica							66	301	4 842	4,23	205	3,51	170	29 / 11	139	298	6 459	4,25	274	3,47	224	410	205	299	5 938	4,24	252	3,48	207	
Výsledky za predchádzajúci rok							64	300	5 600	4,19	235	3,51	197	29 / 21	151	296	6 501	4,17	271	3,44	224	406	215	297	6 233	4,18	260	3,46	216	
Sídlo: Blatnica							Stav kráv: 309 / 318						Vyradených kráv: 128						Zaradených prvôstok: 92						Narodených teliat: 293					
Ing.Zlatica Holubová - predseda, Ing.Marián Kubík - hlavný zootechnik																			Pr. vek v rokoch a mes.: 5 / 4						Priemerná laktácia: 2,63					

						PRVÉ LAKTÁCIE							DRUHÉ A ĎALŠIE LAKTÁCIE							VŠETKY LAKTÁCIE																				
1	2	3	4	5	6	7	8	9	10	11	12	13	14	15	16	17	18	19	20	21	22	23	24	25	26	27	28	29												
Okres: MARTIN																																								
2 O H 4 R	DRAŽKOVCE					012	35	303	8 385	3,69	310	3,40	285	30 / 9	148	299	8 352	3,98	333	3,40	284	389	183	300	8 359	3,93	328	3,40	284											
PD Dražkovce						35	303	8 385	3,69	310	3,40	285	30 / 9	148	299	8 352	3,98	333	3,40	284	389	183	300	8 359	3,93	328	3,40	284												
Výsledky za predchádzajúci rok						59	298	7 595	3,85	292	3,38	257	27 / 8	139	296	8 235	4,08	336	3,37	278	409	198	296	8 044	4,01	323	3,37	271												
Sídlo: Dražkovce						Stav kráv: 243 / 230							Vyradených kráv: 71							Zaradených prvôstok: 52							Narodených teliat: 206													
Ing. Anna Staňová - predseda, Igor Seidenglanz - hlavný zooteknik						Pr. vek v rokoch a mes.: 5 / 6																												Priemerná laktácia: 2,90						
2 O H 4 R H	Záborie					023	100	300	9 423	3,82	360	3,14	296	28 / 28	146	300	10 134	3,91	397	3,12	316	423	246	300	9 845	3,88	382	3,13	308											
PD Sklabiňa						100	300	9 423	3,82	360	3,14	296	28 / 28	146	300	10 134	3,91	397	3,12	316	423	246	300	9 845	3,88	382	3,13	308												
Výsledky za predchádzajúci rok						108	297	9 028	3,76	340	3,15	285	29 / 26	141	296	9 221	3,85	355	3,20	295	415	249	296	9 137	3,81	348	3,18	291												
Sídlo: Sklabiňa						Stav kráv: 325 / 334							Vyradených kráv: 132							Zaradených prvôstok: 99							Narodených teliat: 293													
Ing. Ivica Lačná - predseda, Ing. Rudolf Bobček - hlavný zooteknik						Pr. vek v rokoch a mes.: 4 / 9																												Priemerná laktácia: 2,07						
2 O H 4 MB R	TURČ. ŠTIAVNIČKA					071	36	295	6 529	4,47	292	3,41	223	27 / 20	107	291	7 675	4,33	332	3,35	257	374	143	292	7 387	4,36	322	3,36	248											
AGRIFARM sro, T.Štiavnička						36	295	6 529	4,47	292	3,41	223	27 / 20	107	291	7 675	4,33	332	3,35	257	374	143	292	7 387	4,36	322	3,36	248												
Výsledky za predchádzajúci rok						60	289	6 289	4,17	262	3,43	216	30 / 30	85	288	7 722	4,37	338	3,36	260	388	145	288	7 129	4,30	307	3,39	241												
Sídlo: Turčianska Štiavnička						Stav kráv: 176 / 164							Vyradených kráv: 51							Zaradených prvôstok: 51							Narodených teliat: 120													
Ing. Marián Kohút - konateľ, Vladimír Gavura - hlavný zooteknik						Pr. vek v rokoch a mes.: 5 / 7																												Priemerná laktácia: 2,60						
2 O H 4 R H	SUČANY					063	31	299	5 281	4,12	218	3,41	180	39 / 30	107	300	6 160	4,10	253	3,32	205	478	138	300	5 963	4,11	245	3,34	199											
Agromajetok, s.r.o. Sučany						31	299	5 281	4,12	218	3,41	180	39 / 30	107	300	6 160	4,10	253	3,32	205	478	138	300	5 963	4,11	245	3,34	199												
Výsledky za predchádzajúci rok						46	302	6 115	3,71	227	3,23	197	37 / 21	74	300	6 606	3,65	241	3,23	214	455	120	301	6 418	3,67	236	3,23	207												
Sídlo: Sučany						Stav kráv: 185 / 229							Vyradených kráv: 87							Zaradených prvôstok: 33							Narodených teliat: 165													
Ing. Július Náčin - konateľ, Ing. Miroslav Rusnák - hlavný zooteknik						Pr. vek v rokoch a mes.: 6 / 5																												Priemerná laktácia: 2,79						
2 O H 3 H R	Slovenské Pravno					071	217	300	8 642	3,48	301	3,30	285	25 / 28	287	299	9 527	3,60	343	3,28	313	434	504	300	9 146	3,55	325	3,29	301											
Turiec-Agro, s.r.o. T.Ďur						217	300	8 642	3,48	301	3,30	285	25 / 28	287	299	9 527	3,60	343	3,28	313	434	504	300	9 146	3,55	325	3,29	301												
Výsledky za predchádzajúci rok						235	298	9 076	3,66	332	3,37	306	25 / 9	354	296	9 571	3,66	350	3,35	321	429	589	297	9 373	3,66	343	3,36	315												
Sídlo: Turčiansky Ďur						Stav kráv: 718 / 721							Vyradených kráv: 339							Zaradených prvôstok: 268							Narodených teliat: 586													
Ing. Ľubomír Drobka - konateľ, Ing. Martin Lúchava - hlavný zooteknik						Pr. vek v rokoch a mes.: 4 / 5																												Priemerná laktácia: 2,04						
Výsledky za okres MARTIN						719	300	8 123	3,77	307	3,33	270	27 / 13	1 236	298	8 558	3,95	338	3,32	284	418	1 955	299	8 398	3,89	326	3,32	279												
Výsledky za predchádzajúci rok						728	298	8 102	3,77	306	3,33	270	27 / 29	1 266	296	8 557	3,88	332	3,35	286	416	1 994	297	8 391	3,84	322	3,34	280												
Poľnohospodárske družstvá						371	301	8 490	3,84	326	3,31	281	27 / 18	626	299	8 820	4,03	355	3,31	292	405	997	300	8 697	3,96	344	3,31	288												
Súkromný sektor						348	298	7 731	3,70	286	3,34	258	28 / 10	610	297	8 290	3,86	320	3,32	275	432	958	298	8 087	3,80	308	3,33	269												

						PRVÉ LAKTÁCIE							DRUHÉ A ĎALŠIE LAKTÁCIE							VŠETKY LAKTÁCIE														
1	2	3	4	5	6	7	8	9	10	11	12	13	14	15	16	17	18	19	20	21	22	23	24	25	26	27	28	29						
Okres: NÁMESTOVO																																		
2 O H 4 S R	FARMA KLIN					011	101	298	5 687	3,92	223	3,36	191	35 / 19	206	298	6 842	4,02	275	3,27	224	408	307	298	6 462	3,99	258	3,30	213					
2 O H 1 S R	Babín					021	39	297	4 679	3,96	185	3,12	146	40 / 3	73	295	5 079	4,24	216	3,17	161	422	112	296	4 940	4,15	205	3,15	156					
DAKNA Námestovo							140	297	5 406	3,93	212	3,30	179	36 / 5	279	297	6 381	4,06	259	3,25	207	412	419	297	6 055	4,02	244	3,27	198					
Výsledky za predchádzajúci rok							138	297	5 322	3,91	208	3,29	175	34 / 21	218	299	6 608	3,95	261	3,25	215	417	356	298	6 109	3,93	240	3,26	199					
Sídlo: Námestovo							Stav kráv: 542 / 547							Vyradených kráv: 174							Zaradených prvôstok: 131							Narodených teliat: 502						
Ing.Milan Mišánik - predseda, Gustáv Pisarčík - hlavný zooteknik																					Pr. vek v rokoch a mes.: 5 / 8							Priemerná laktácia: 2,41						
2 O H 4 H	BOBROV					011	87	300	7 537	3,55	267	3,30	249	27 / 21	181	298	8 583	3,65	313	3,34	287	424	268	299	8 244	3,62	298	3,33	275					
PROD Bobrov							87	300	7 537	3,55	267	3,30	249	27 / 21	181	298	8 583	3,65	313	3,34	287	424	268	299	8 244	3,62	298	3,33	275					
Výsledky za predchádzajúci rok							79	301	6 815	3,67	250	3,29	224	24 / 9	169	300	8 452	3,64	307	3,32	281	412	248	300	7 930	3,65	289	3,31	263					
Sídlo: Bobrov							Stav kráv: 343 / 356							Vyradených kráv: 111							Zaradených prvôstok: 90							Narodených teliat: 340						
Ing.Tomáš Lúchava - predseda, Ing.Božena Záhorová - hlavná zooteknička																					Pr. vek v rokoch a mes.: 5 / 1							Priemerná laktácia: 2,51						
2 O H 4 S	PD v Hruštíne					011	44	295	3 936	3,82	150	3,19	125	43 / 18	200	293	4 875	3,87	189	3,25	158	382	244	294	4 706	3,86	182	3,24	153					
PD Hruštín							44	295	3 936	3,82	150	3,19	125	43 / 18	200	293	4 875	3,87	189	3,25	158	382	244	294	4 706	3,86	182	3,24	153					
Výsledky za predchádzajúci rok							37	293	4 104	3,84	158	3,36	138	39 / 2	206	290	4 920	3,92	193	3,30	162	386	243	291	4 796	3,91	187	3,31	159					
Sídlo: Hruštín							Stav kráv: 300 / 297							Vyradených kráv: 58							Zaradených prvôstok: 53							Narodených teliat: 257						
Ing.Milan Mišánik - predseda, MVDr.Stanislav Zubaj - zooteknik																					Pr. vek v rokoch a mes.: 7 / 0							Priemerná laktácia: 3,55						
2 O H 4 S R	LOKCA					012	69	294	5 488	3,90	214	3,43	188	32 / 22	211	297	6 103	4,15	253	3,45	210	394	280	296	5 952	4,09	243	3,44	205					
PD so sídlom v Lokci							69	294	5 488	3,90	214	3,43	188	32 / 22	211	297	6 103	4,15	253	3,45	210	394	280	296	5 952	4,09	243	3,44	205					
Výsledky za predchádzajúci rok							105	293	5 489	4,02	221	3,48	191	33 / 16	191	292	5 946	4,14	246	3,47	207	398	296	292	5 784	4,10	237	3,47	201					
Sídlo: Lokca							Stav kráv: 342 / 356							Vyradených kráv: 107							Zaradených prvôstok: 87							Narodených teliat: 330						
Pavol Bartoš - predseda, MVDr.Jozef Kořada - zooteknik																					Pr. vek v rokoch a mes.: 5 / 8							Priemerná laktácia: 2,65						
2 O H 4 S	NOVOŤ					011	55	302	6 270	4,08	256	3,43	215	32 / 15	124	299	6 944	4,09	284	3,40	236	414	179	300	6 737	4,08	275	3,40	229					
AGROVEX Novoť, družstvo							55	302	6 270	4,08	256	3,43	215	32 / 15	124	299	6 944	4,09	284	3,40	236	414	179	300	6 737	4,08	275	3,40	229					
Výsledky za predchádzajúci rok							52	295	5 316	4,15	221	3,47	185	32 / 7	119	296	6 419	4,10	263	3,43	220	418	171	296	6 084	4,11	250	3,44	209					
Sídlo: Novoť							Stav kráv: 220 / 248							Vyradených kráv: 83							Zaradených prvôstok: 59							Narodených teliat: 127						
Ing.Jozef Kondela - predseda, Marta Buckulčíková - zooteknička																					Pr. vek v rokoch a mes.: 5 / 11							Priemerná laktácia: 2,69						
2 O H 4 S X R	Oravská Lesná					011	44	303	4 291	3,98	171	3,31	142	32 / 12	27	299	4 471	3,98	178	3,35	150	453	71	302	4 360	3,98	174	3,32	145					
PD Oravská Lesná							44	303	4 291	3,98	171	3,31	142	32 / 12	27	299	4 471	3,98	178	3,35	150	453	71	302	4 360	3,98	174	3,32	145					
Výsledky za predchádzajúci rok							17	301	3 663	4,12	151	3,14	115	36 / 17	42	301	4 269	4,06	173	3,30	141	507	59	301	4 094	4,08	167	3,26	133					
Sídlo: Oravská Lesná							Stav kráv: 100 / 95							Vyradených kráv: 24							Zaradených prvôstok: 30							Narodených teliat: 29						
Emília Pojezdálová - predseda,																					Pr. vek v rokoch a mes.: 5 / 4							Priemerná laktácia: 2,11						

						PRVÉ LAKTÁCIE							DRUHÉ A ĎALŠIE LAKTÁCIE							VŠETKY LAKTÁCIE										
1	2	3	4	5	6	7	8	9	10	11	12	13	14	15	16	17	18	19	20	21	22	23	24	25	26	27	28	29		
Okres: NÁMESTOVO																														
2 O H 4 S R M RABČA						011	19	301	6 891	4,20	290	3,39	234	39 / 23	45	297	7 020	4,17	293	3,42	240	397	64	298	6 982	4,18	292	3,41	238	
PD MAGURA Rabča							19	301	6 891	4,20	290	3,39	234	39 / 23	45	297	7 020	4,17	293	3,42	240	397	64	298	6 982	4,18	292	3,41	238	
Výsledky za predchádzajúci rok							25	305	6 313	4,03	254	3,31	209	37 / 7	57	294	6 423	4,15	266	3,43	220	428	82	297	6 389	4,11	263	3,40	217	
Sídlo: Rabča							Stav kráv: 111 / 109						Vyradených kráv: 35						Zaradených prvôstok: 33						Narodených teliat: 93					
Ing.Igor Grajciar - predseda, Ing.Ľudmila Ďubeková - zootechnička																			Pr. vek v rokoch a mes.: 6 / 1						Priemerná laktácia: 2,59					
2 O H 4 R ĎAPEŠOVO						011	10	296	8 154	3,43	279	3,19	260	26 / 10	27	297	8 655	3,63	314	3,26	282	453	37	297	8 520	3,57	305	3,24	276	
2 O H 4 R VAVREČKA						021	67	303	6 804	3,66	249	3,29	224	28 / 12	144	300	7 877	3,74	295	3,32	261	430	211	301	7 536	3,72	280	3,31	249	
RD Vavrečka-Ďapešovo							77	302	6 980	3,62	253	3,27	228	28 / 4	171	300	8 000	3,72	298	3,31	265	434	248	300	7 683	3,69	284	3,30	253	
Výsledky za predchádzajúci rok							107	301	6 927	3,67	254	3,36	233	24 / 18	192	300	8 252	3,78	312	3,37	278	459	299	301	7 778	3,75	291	3,37	262	
Sídlo: Ďapešovo							Stav kráv: 404 / 352						Vyradených kráv: 128						Zaradených prvôstok: 155						Narodených teliat: 345					
Ján Majcher - Predseda, Vladimír Koňar - zootechnik																			Pr. vek v rokoch a mes.: 5 / 2						Priemerná laktácia: 2,50					
2 O H 4 S R VASIĽOV						011	33	294	4 534	4,04	183	3,11	141	33 / 16	97	293	5 374	4,05	218	3,18	171	423	130	293	5 161	4,05	209	3,16	163	
PD Vasiľov							33	294	4 534	4,04	183	3,11	141	33 / 16	97	293	5 374	4,05	218	3,18	171	423	130	293	5 161	4,05	209	3,16	163	
Výsledky za predchádzajúci rok							26	296	4 287	3,86	166	3,26	140	31 / 20	97	291	5 242	3,87	203	3,21	168	400	123	292	5 040	3,87	195	3,22	162	
Sídlo: Vasiľov							Stav kráv: 159 / 150						Vyradených kráv: 37						Zaradených prvôstok: 45						Narodených teliat: 125					
Ján Vlžák - predseda a hlavný zootech,																			Pr. vek v rokoch a mes.: 6 / 3						Priemerná laktácia: 3,05					
2 O H 4 R S ZÁKAMENNÉ						011	41	298	4 977	4,07	203	3,35	167	31 / 15	132	296	4 902	4,06	199	3,37	165	398	173	297	4 919	4,06	200	3,37	166	
2 O H 4 R S LOMNÁ						021	32	299	5 617	3,77	211	3,35	188	31 / 28	49	295	5 510	3,81	210	3,40	187	529	81	296	5 552	3,79	211	3,38	188	
RD so sídlom v Zákamennom							73	298	5 257	3,93	207	3,35	176	31 / 21	181	296	5 066	3,99	202	3,38	171	433	254	297	5 121	3,97	203	3,37	173	
Výsledky za predchádzajúci rok							93	296	4 863	4,05	197	3,25	158	30 / 23	183	288	5 124	4,00	205	3,29	169	477	276	291	5 036	4,01	202	3,28	165	
Sídlo: Zákamenné							Stav kráv: 374 / 395						Vyradených kráv: 135						Zaradených prvôstok: 83						Narodených teliat: 242					
Mgr.Emília Strýčková - predseda, Ing.Ján Michálek - zootechnik																			Pr. vek v rokoch a mes.: 5 / 9						Priemerná laktácia: 2,69					
2 O H 4 S ZUBROHLAVA						011	66	299	6 365	3,91	249	3,48	222	30 / 4	141	296	7 582	3,91	297	3,40	258	417	207	297	7 194	3,91	281	3,42	246	
PVOD Zubrohlava							66	299	6 365	3,91	249	3,48	222	30 / 4	141	296	7 582	3,91	297	3,40	258	417	207	297	7 194	3,91	281	3,42	246	
Výsledky za predchádzajúci rok							44	302	5 744	3,97	228	3,39	195	29 / 4	135	299	7 792	3,82	298	3,32	259	415	179	300	7 288	3,85	281	3,34	243	
Sídlo: Zubrohlava							Stav kráv: 272 / 248						Vyradených kráv: 67						Zaradených prvôstok: 68						Narodených teliat: 220					
Ing.Daniel Hajdučík - predseda a hlavný zootech,																			Pr. vek v rokoch a mes.: 5 / 7						Priemerná laktácia: 2,65					
Výsledky za okres NÁMESTOVO							707	299	5 827	3,85	224	3,34	194	32 / 9	1 657	297	6 499	3,93	256	3,34	217	413	2 364	297	6 298	3,91	246	3,34	210	
Výsledky za predchádzajúci rok							723	298	5 609	3,89	218	3,34	188	31 / 3	1 609	295	6 470	3,91	253	3,34	216	424	2 332	296	6 203	3,90	242	3,34	207	
Poľnohospodárske družstvá							707	299	5 827	3,85	224	3,34	194	32 / 9	1 657	297	6 499	3,93	256	3,34	217	413	2 364	297	6 298	3,91	246	3,34	210	

						PRVÉ LAKTÁCIE							DRUHÉ A ĎALŠIE LAKTÁCIE							VŠETKY LAKTÁCIE										
1	2	3	4	5	6	7	8	9	10	11	12	13	14	15	16	17	18	19	20	21	22	23	24	25	26	27	28	29		
Okres: RUŽOMBEROK																														
2 O H 4 R S MARTINČEK						021	47	299	5 944	4,04	240	3,61	214	36 / 28	87	293	7 859	3,88	305	3,43	269	480	134	295	7 188	3,93	282	3,48	250	
PD Likavka							47	299	5 944	4,04	240	3,61	214	36 / 28	87	293	7 859	3,88	305	3,43	269	480	134	295	7 188	3,93	282	3,48	250	
Výsledky za predchádzajúci rok							39	297	5 625	4,06	229	3,46	195	35 / 12	108	298	7 154	4,04	289	3,41	244	447	147	298	6 748	4,05	273	3,42	231	
Sídlo: Likavka							Stav kráv: 234 / 247						Vyradených kráv: 98						Zaradených prvôstok: 74						Narodených teliat: 233					
																			Pr. vek v rokoch a mes.: 6 / 1						Priemerná laktácia: 2,73					
2 O H 4 S R P LIPT.OSADA						011	36	279	4 896	3,64	178	3,02	148	38 / 12	76	281	6 064	3,83	232	3,02	183	441	112	281	5 688	3,78	215	3,02	172	
PD Liptovská Osada							36	279	4 896	3,64	178	3,02	148	38 / 12	76	281	6 064	3,83	232	3,02	183	441	112	281	5 688	3,78	215	3,02	172	
Výsledky za predchádzajúci rok							37	296	5 461	4,07	222	3,42	187	46 / 26	96	299	6 745	4,00	270	3,26	220	427	133	298	6 388	4,02	257	3,30	211	
Sídlo: Liptovská Osada							Stav kráv: 0 / 205						Vyradených kráv: 282						Zaradených prvôstok: 0						Narodených teliat: 143					
Michal Jánošík - konateľ, Dušan Trnka - zootechnik																			Pr. vek v rokoch a mes.: 6 / 4						Priemerná laktácia: 2,63					
2 O H 4 R S STREDNÝ SLIAC						031	88	292	6 828	3,60	246	3,29	225	31 / 22	212	293	8 575	3,65	313	3,32	284	370	300	293	8 063	3,64	293	3,31	267	
PD Lisková - Sliache							88	292	6 828	3,60	246	3,29	225	31 / 22	212	293	8 575	3,65	313	3,32	284	370	300	293	8 063	3,64	293	3,31	267	
Výsledky za predchádzajúci rok							88	293	5 881	4,18	246	3,41	200	30 / 25	204	290	7 148	4,11	293	3,41	244	395	292	291	6 767	4,12	279	3,41	231	
Sídlo: Lisková							Stav kráv: 365 / 360						Vyradených kráv: 95						Zaradených prvôstok: 85						Narodených teliat: 333					
Ing.Dušan Štefaničiak - predseda, Ing.Dominika Juhásová - hlavný zootechnik																			Pr. vek v rokoch a mes.: 5 / 7						Priemerná laktácia: 2,74					
2 O H 4 R LIPT.ŠTIAVNICA						021	90	294	8 183	4,07	333	3,41	279	28 / 11	190	295	9 678	3,88	375	3,36	325	430	280	295	9 197	3,93	362	3,37	310	
2 O H 4 P LIPT.ŠTIAVNICA						022	4	282	4 470	3,96	177	3,50	156	28 / 6	22	284	6 203	3,59	223	3,34	207	391	26	283	5 936	3,63	216	3,36	199	
Chov spolu						02	94	293	8 025	4,07	326	3,42	274	28 / 11	212	294	9 317	3,86	360	3,36	313	426	306	294	8 920	3,92	349	3,37	301	
PD Ludrová							94	293	8 025	4,07	326	3,42	274	28 / 11	212	294	9 317	3,86	360	3,36	313	426	306	294	8 920	3,92	349	3,37	301	
Výsledky za predchádzajúci rok							112	298	7 344	4,16	306	3,53	259	29 / 4	177	297	8 519	4,03	343	3,48	296	410	289	298	8 064	4,07	329	3,50	282	
Sídlo: Ludrová							Stav kráv: 420 / 401						Vyradených kráv: 149						Zaradených prvôstok: 126						Narodených teliat: 414					
Ing.Miroslav Štefček - predseda, Tibor Fábry - hlavný zootechnik																			Pr. vek v rokoch a mes.: 5 / 3						Priemerná laktácia: 2,52					
Výsledky za okres RUŽOMBEROK							265	292	6 833	3,87	264	3,37	230	32 / 26	587	292	8 412	3,78	318	3,32	279	416	852	292	7 921	3,80	301	3,33	264	
Výsledky za predchádzajúci rok							276	296	6 382	4,14	265	3,47	222	32 / 28	585	295	7 498	4,05	304	3,41	256	414	861	296	7 140	4,08	291	3,43	245	
Poľnohospodárske družstvá							265	292	6 833	3,87	264	3,37	230	32 / 26	587	292	8 412	3,78	318	3,32	279	416	852	292	7 921	3,80	301	3,33	264	

						PRVÉ LAKTÁCIE							DRUHÉ A ĎALŠIE LAKTÁCIE							VŠETKY LAKTÁCIE													
1	2	3	4	5	6	7	8	9	10	11	12	13	14	15	16	17	18	19	20	21	22	23	24	25	26	27	28	29					
Okres: TURČIANSKE TEPLICE																																	
2 O H 4 H DOLNÁ ŠTUBŇA						021	132	303	7 846	3,69	289	3,23	253	27 / 21	254	301	9 116	3,85	351	3,22	294	406	386	302	8 682	3,80	330	3,22	280				
AFG, s.r.o. Turč. Teplice							132	303	7 846	3,69	289	3,23	253	27 / 21	254	301	9 116	3,85	351	3,22	294	406	386	302	8 682	3,80	330	3,22	280				
Výsledky za predchádzajúci rok							146	302	7 934	3,63	288	3,24	257	26 / 26	221	298	8 855	3,84	340	3,23	286	407	367	299	8 488	3,76	319	3,23	274				
Sídlo: Turčianske Teplice						Stav kráv: 543 / 521							Vyradených kráv: 177							Zaradených prvôtok: 151							Narodených teliat: 493						
Zdena Fidriková - konateľ, Ing.Peter Matuľa - vedúci úseku ŽV																				Pr. vek v rokoch a mes.: 4 / 11							Priemerná laktácia: 2,22						
Výsledky za okres TURČIANSKE TEPLICE							132	303	7 846	3,69	289	3,23	253	27 / 21	254	301	9 116	3,85	351	3,22	294	406	386	302	8 682	3,80	330	3,22	280				
Výsledky za predchádzajúci rok							146	302	7 934	3,63	288	3,24	257	26 / 26	221	298	8 855	3,84	340	3,23	286	407	367	299	8 488	3,76	319	3,23	274				
Súkromný sektor							132	303	7 846	3,69	289	3,23	253	27 / 21	254	301	9 116	3,85	351	3,22	294	406	386	302	8 682	3,80	330	3,22	280				

						PRVÉ LAKTÁCIE							DRUHÉ A ĎALŠIE LAKTÁCIE							VŠETKY LAKTÁCIE												
1	2	3	4	5	6	7	8	9	10	11	12	13	14	15	16	17	18	19	20	21	22	23	24	25	26	27	28	29				
Okres: TVRDOŠÍN																																
2 S H 4 S	TVRDOŠÍN	011	119	291	6 938	4,10	284	3,46	240	31 / 17	230	291	8 265	4,04	334	3,41	282	392	349	291	7 813	4,06	317	3,43	268							
Žiarec PD Tvrdošín			119	291	6 938	4,10	284	3,46	240	31 / 17	230	291	8 265	4,04	334	3,41	282	392	349	291	7 813	4,06	317	3,43	268							
Výsledky za predchádzajúci rok			128	294	6 179	3,95	244	3,46	214	31 / 10	224	293	7 483	3,90	292	3,42	256	405	352	294	7 009	3,91	274	3,43	241							
Sídlo: Tvrdošín			Stav kráv: 399 / 427						Vyradených kráv: 172						Zaradených prvôstok: 117						Narodených teliat: 413											
Ing.Anton Palider - predseda, Cyril Orčík - podpred. a hlavný zootech															Pr. vek v rokoch a mes.: 5 / 3						Priemerná laktácia: 2,38											
2 O H 4 S R	Podbiel-farma 2	041	116	278	6 421	4,09	263	3,53	227	30 / 18	155	289	8 572	4,17	357	3,49	299	367	271	284	7 651	4,14	317	3,51	268							
"Orava" PPD Nižná			116	278	6 421	4,09	263	3,53	227	30 / 18	155	289	8 572	4,17	357	3,49	299	367	271	284	7 651	4,14	317	3,51	268							
Výsledky za predchádzajúci rok			54	283	7 012	4,18	293	3,47	243	31 / 4	167	289	8 298	4,18	347	3,38	281	361	221	287	7 984	4,18	334	3,40	272							
Sídlo: Nižná nad Oravou			Stav kráv: 282 / 300						Vyradených kráv: 77						Zaradených prvôstok: 71						Narodených teliat: 258											
Pavol Hruboš - predseda, Ing.František Povala - podpred.a hlavný zootech															Pr. vek v rokoch a mes.: 5 / 1						Priemerná laktácia: 2,29											
2 P H 4 P	TRSTENÁ	012	16	303	5 237	3,91	205	3,46	181	32 / 28	55	293	6 192	3,85	239	3,41	211	434	71	295	5 977	3,86	231	3,42	204							
2 O H 4 R H	TRSTENÁ	014	121	300	6 062	4,00	242	3,45	209	30 / 23	178	299	7 240	3,92	284	3,36	243	434	299	300	6 763	3,95	267	3,39	229							
Chov spolu			01	137	301	5 965	3,99	238	3,46	206	30 / 0	233	298	6 992	3,91	273	3,37	235	434	370	299	6 612	3,93	260	3,40	225						
2 O H 4 R H P	ÚSTIE	021	22	302	5 356	4,04	216	3,25	174	26 / 30	56	301	6 124	4,24	260	3,35	205	463	78	301	5 907	4,19	247	3,32	196							
PD Trsteník			159	301	5 881	4,00	235	3,43	202	29 / 14	289	298	6 824	3,96	271	3,36	230	440	448	299	6 489	3,97	258	3,39	220							
Výsledky za predchádzajúci rok			118	302	6 072	4,25	258	3,43	208	28 / 27	239	298	6 994	4,18	292	3,39	237	436	357	299	6 689	4,20	281	3,40	228							
Sídlo: Trstená			Stav kráv: 600 / 570						Vyradených kráv: 167						Zaradených prvôstok: 150						Narodených teliat: 554											
Ing.Štefan Pánik - predseda, Ing.Jozefa Trstenská - hlavná zootech															Pr. vek v rokoch a mes.: 5 / 7						Priemerná laktácia: 2,59											
2 O H 4 S R	ZUBEREC	011	57	296	6 818	4,04	275	3,43	234	32 / 5	157	289	7 093	4,06	288	3,35	237	427	214	291	7 020	4,06	285	3,37	236							
RPD Zuberec			57	296	6 818	4,04	275	3,43	234	32 / 5	157	289	7 093	4,06	288	3,35	237	427	214	291	7 020	4,06	285	3,37	236							
Výsledky za predchádzajúci rok			40	294	6 201	4,05	251	3,37	209	31 / 12	180	291	6 698	4,14	277	3,32	222	408	220	292	6 608	4,12	272	3,33	220							
Sídlo: Zuberec			Stav kráv: 322 / 306						Vyradených kráv: 108						Zaradených prvôstok: 83						Narodených teliat: 327											
Ing.Marián Železník - predseda, Ing.Žofia Železníková - zootech															Pr. vek v rokoch a mes.: 5 / 7						Priemerná laktácia: 2,63											
2 O H 4 S	Krásna Hôrka	011	19	294	5 864	3,96	232	3,25	191	37 / 13	14	291	6 325	4,08	258	3,19	202	33	293	6 060	4,01	243	3,23	195								
RD Krásna Hôrka			19	294	5 864	3,96	232	3,25	191	37 / 13	14	291	6 325	4,08	258	3,19	202	33	293	6 060	4,01	243	3,23	195								
Výsledky za predchádzajúci rok																																
Sídlo: Krásna Hôrka			Stav kráv: 129 /						Vyradených kráv: 20						Zaradených prvôstok: 129						Narodených teliat: 108											
Peter Ondreják - predseda, Ing.Daniela Baláková - zootech															Pr. vek v rokoch a mes.: 4 / 8						Priemerná laktácia: 1,73											
Výsledky za okres TVRDOŠÍN			470	292	6 395	4,05	259	3,46	221	30 / 12	845	293	7 579	4,05	307	3,40	258	411	1 315	292	7 156	4,05	290	3,42	245							
Výsledky za predchádzajúci rok			340	295	6 277	4,10	258	3,44	216	30 / 14	810	293	7 333	4,09	300	3,38	248	406	1 150	294	7 020	4,10	287	3,40	239							
Poľnohospodárske družstvá			470	292	6 395	4,05	259	3,46	221	30 / 12	845	293	7 579	4,05	307	3,40	258	411	1 315	292	7 156	4,05	290	3,42	245							

						PRVÉ LAKTÁCIE							DRUHÉ A ĎALŠIE LAKTÁCIE							VŠETKY LAKTÁCIE													
1	2	3	4	5	6	7	8	9	10	11	12	13	14	15	16	17	18	19	20	21	22	23	24	25	26	27	28	29					
Okres: ŽILINA																																	
2 O H 4 R S DOLNÝ HRIČOV 011						22	297	6 318	3,98	252	3,38	214	31 / 6	56	299	7 363	3,97	292	3,31	243	451	78	298	7 068	3,97	281	3,32	235					
Agrofin PD Dolný Hričov						22	297	6 318	3,98	252	3,38	214	31 / 6	56	299	7 363	3,97	292	3,31	243	451	78	298	7 068	3,97	281	3,32	235					
Výsledky za predchádzajúci rok						33	302	6 214	3,95	246	3,27	203	31 / 18	52	300	7 203	3,81	275	3,24	233	417	85	301	6 819	3,86	263	3,25	222					
Sídlo: Dolný Hričov						Stav kráv: 134 / 120							Vyradených kráv: 23							Zaradených prvôstok: 29							Narodených teliat: 101						
Ing.Pavol Panák - konateľ, Ing.Štefan Hoferica - zootechnik						Pr. vek v rokoch a mes.: 5 / 8 Priemerná laktácia: 2,53																											
2 O H 4 R S FARMA KRASŇANY 011						51	297	4 831	3,78	183	3,24	156	36 / 12	91	297	5 886	3,80	224	3,21	189	412	142	297	5 507	3,80	209	3,22	177					
RD Terchová						51	297	4 831	3,78	183	3,24	156	36 / 12	91	297	5 886	3,80	224	3,21	189	412	142	297	5 507	3,80	209	3,22	177					
Výsledky za predchádzajúci rok						39	298	5 519	3,75	207	3,24	179	37 / 11	106	294	5 320	3,97	211	3,33	177	482	145	295	5 374	3,91	210	3,31	178					
Sídlo: Krasňany						Stav kráv: 201 / 204							Vyradených kráv: 64							Zaradených prvôstok: 46							Narodených teliat: 181						
Emília Mackovčinová - predseda, Miroslav Patrňiak - zootechnik						Pr. vek v rokoch a mes.: 6 / 1 Priemerná laktácia: 2,59																											
2 O H 4 MB VIŠŇOVÉ 011						15	293	5 570	4,10	229	3,26	181	31 / 27	64	295	6 671	4,01	268	3,31	221	403	79	294	6 462	4,03	260	3,30	213					
RD Višňové						15	293	5 570	4,10	229	3,26	181	31 / 27	64	295	6 671	4,01	268	3,31	221	403	79	294	6 462	4,03	260	3,30	213					
Výsledky za predchádzajúci rok						29	289	5 592	3,95	221	3,32	186	31 / 9	58	296	6 950	3,87	269	3,36	233	400	87	294	6 497	3,89	253	3,34	217					
Sídlo: Višňové						Stav kráv: 101 / 97							Vyradených kráv: 19							Zaradených prvôstok: 17							Narodených teliat: 102						
Miloš Halabica - predseda, Ján Golec - zootechnik						Pr. vek v rokoch a mes.: 6 / 3 Priemerná laktácia: 3,15																											
2 O H 4 S H JASENOVÉ 011						7	305	4 739	3,94	187	3,59	170	35 / 16	33	299	4 347	4,30	187	3,63	158	643	40	300	4 416	4,23	187	3,62	160					
K+M, s.r.o. Jasenové						7	305	4 739	3,94	187	3,59	170	35 / 16	33	299	4 347	4,30	187	3,63	158	643	40	300	4 416	4,23	187	3,62	160					
Výsledky za predchádzajúci rok						6	300	3 516	4,36	153	3,50	123	38 / 16	46	295	3 435	4,23	145	3,45	118	781	52	296	3 444	4,25	146	3,45	119					
Sídlo: Jasenové						Stav kráv: 238 / 204							Vyradených kráv: 5							Zaradených prvôstok: 37							Narodených teliat: 52						
Štefan Dávidík - konateľ,						Pr. vek v rokoch a mes.: 7 / 7 Priemerná laktácia: 2,93																											
Výsledky za okres ŽILINA						95	297	5 285	3,90	206	3,30	175	34 / 6	244	297	6 223	3,95	246	3,31	206	449	339	297	5 960	3,94	235	3,30	197					
Výsledky za predchádzajúci rok						107	297	5 641	3,90	220	3,28	185	34 / 0	262	296	5 724	3,93	225	3,33	191	504	369	296	5 700	3,92	223	3,31	189					
Poľnohospodárske družstvá						88	296	5 329	3,90	208	3,28	175	34 / 5	211	297	6 516	3,92	255	3,27	213	420	299	297	6 167	3,91	241	3,27	202					
Súkromný sektor						7	305	4 739	3,94	187	3,59	170	35 / 16	33	299	4 347	4,30	187	3,63	158	643	40	300	4 416	4,23	187	3,62	160					

						PRVÉ LAKTÁCIE							DRUHÉ A ĎALŠIE LAKTÁCIE							VŠETKY LAKTÁCIE										
1	2	3	4	5	6	7	8	9	10	11	12	13	14	15	16	17	18	19	20	21	22	23	24	25	26	27	28	29		
Okres: BANSKÁ BYSTRICA																														
2 O H 3 R S Slovenská Ľupča						012	46	295	6 516	3,90	254	3,35	218	27 / 9	121	291	7 485	3,82	286	3,27	245	383	167	292	7 218	3,84	277	3,29	237	
RD HRON Slovenská Ľupča							46	295	6 516	3,90	254	3,35	218	27 / 9	121	291	7 485	3,82	286	3,27	245	383	167	292	7 218	3,84	277	3,29	237	
Výsledky za predchádzajúci rok							31	289	6 216	3,86	240	3,30	205	28 / 2	136	293	7 499	3,87	290	3,29	247	371	167	292	7 261	3,87	281	3,29	239	
Sídlo: Slovenská Ľupča							Stav kráv: 197 / 210						Vyradených kráv: 57						Zaradených prvôstok: 33						Narodených teliat: 194					
Ing.Igor Nemčok - predseda družstva, Ing.Valéria Spišáková - vedúci strediska																			Pr. vek v rokoch a mes.: 5 / 3						Priemerná laktácia: 2,68					
2 O H 3 H BADÍN						011	80	300	9 223	3,52	325	3,21	296	27 / 2	76	301	9 934	3,41	338	3,17	315	397	156	300	9 569	3,46	331	3,19	305	
PD Badín							80	300	9 223	3,52	325	3,21	296	27 / 2	76	301	9 934	3,41	338	3,17	315	397	156	300	9 569	3,46	331	3,19	305	
Výsledky za predchádzajúci rok							77	300	8 935	3,38	302	3,12	279	28 / 21	77	300	9 255	3,39	314	3,24	300	401	154	300	9 095	3,38	308	3,18	289	
Sídlo: Badín							Stav kráv: 217 / 215						Vyradených kráv: 65						Zaradených prvôstok: 62						Narodených teliat: 179					
Ing.Mojmír Haško - predseda družstva, Ing.Zdenka Strelcová - zootechnik																			Pr. vek v rokoch a mes.: 4 / 5						Priemerná laktácia: 1,83					
2 O H 3 S HROCHOŤ						011	61	296	5 632	3,99	225	3,27	184	34 / 26	151	297	6 144	4,17	256	3,27	201	374	212	297	5 997	4,12	247	3,27	196	
PD Hrochoť							61	296	5 632	3,99	225	3,27	184	34 / 26	151	297	6 144	4,17	256	3,27	201	374	212	297	5 997	4,12	247	3,27	196	
Výsledky za predchádzajúci rok							67	294	4 754	4,15	197	3,32	158	33 / 16	166	290	5 209	4,15	216	3,31	172	362	233	291	5 078	4,15	211	3,31	168	
Sídlo: Hrochoť							Stav kráv: 294 / 307						Vyradených kráv: 101						Zaradených prvôstok: 65						Narodených teliat: 314					
Slavomír Šimko - predseda družstva, Ing.Monika Kňazková - zootechnik																			Pr. vek v rokoch a mes.: 5 / 9						Priemerná laktácia: 2,69					
2 O H 3 S PODKONICE						011	20	300	5 386	4,18	225	3,17	171	35 / 23	49	298	6 179	4,20	259	3,15	194	397	69	298	5 949	4,19	249	3,15	188	
PD v Podkoniciach							20	300	5 386	4,18	225	3,17	171	35 / 23	49	298	6 179	4,20	259	3,15	194	397	69	298	5 949	4,19	249	3,15	188	
Výsledky za predchádzajúci rok							9	300	6 009	4,45	267	3,20	192	32 / 13	55	297	5 986	4,31	258	3,29	197	409	64	298	5 989	4,33	259	3,27	196	
Sídlo: Podkonice							Stav kráv: 89 / 91						Vyradených kráv: 19						Zaradených prvôstok: 14						Narodených teliat: 85					
Ing.Katarína Slobodníková - predseda, Ing.Katarína Slobodníková - zootechnik																			Pr. vek v rokoch a mes.: 6 / 3						Priemerná laktácia: 3,22					
2 O H 3 S BEČOV						011	28	304	3 382	4,09	138	3,23	109	37 / 20	106	299	3 941	4,07	160	3,22	127	414	134	300	3 824	4,07	156	3,23	123	
PD Sebedín-Bečov							28	304	3 382	4,09	138	3,23	109	37 / 20	106	299	3 941	4,07	160	3,22	127	414	134	300	3 824	4,07	156	3,23	123	
Výsledky za predchádzajúci rok							26	295	3 959	4,02	159	3,23	128	35 / 0	126	297	4 474	3,88	173	3,29	147	413	152	297	4 386	3,90	171	3,28	144	
Sídlo: Sebedín - Bečov							Stav kráv: 190 / 189						Vyradených kráv: 42						Zaradených prvôstok: 40						Narodených teliat: 163					
Ján Škamla - predseda, Ľubomír Oľšiak -																			Pr. vek v rokoch a mes.: 6 / 11						Priemerná laktácia: 3,50					
2 O H 3 R H SELCE						011	40	302	8 389	3,75	315	3,20	268	29 / 12	68	300	8 618	3,86	332	3,30	284	398	108	301	8 533	3,82	326	3,26	278	
RD v Selciach							40	302	8 389	3,75	315	3,20	268	29 / 12	68	300	8 618	3,86	332	3,30	284	398	108	301	8 533	3,82	326	3,26	278	
Výsledky za predchádzajúci rok							52	295	7 400	3,81	282	3,32	246	28 / 4	64	296	8 381	3,95	331	3,33	279	406	116	296	7 941	3,89	309	3,33	264	
Sídlo: Selce							Stav kráv: 147 / 144						Vyradených kráv: 28						Zaradených prvôstok: 27						Narodených teliat: 90					
Ing.Štefan Čulík - predseda družstva, Šimon Ľupták - zootechnik																			Pr. vek v rokoch a mes.: 4 / 10						Priemerná laktácia: 2,13					

						PRVÉ LAKTÁCIE							DRUHÉ A ĎALŠIE LAKTÁCIE							VŠETKY LAKTÁCIE										
1	2	3	4	5	6	7	8	9	10	11	12	13	14	15	16	17	18	19	20	21	22	23	24	25	26	27	28	29		
Okres: BANSKÁ BYSTRICA																														
2 O H 3 S J	STRELNÍKY					011	18 299	5 080	4,41	224	3,42	174	31 / 8	77 298	4 834	4,16	201	3,39	164	423	95 299	4 881	4,21	205	3,40	166				
PD "Bukovina" Strelníky							18 299	5 080	4,41	224	3,42	174	31 / 8	77 298	4 834	4,16	201	3,39	164	423	95 299	4 881	4,21	205	3,40	166				
Výsledky za predchádzajúci rok							27 297	3 959	4,48	177	3,38	134	33 / 5	84 291	4 468	4,12	184	3,35	150	558	111 292	4 344	4,20	183	3,35	146				
Sídlo: Strelníky							Stav kráv: 159 / 148						Vyradených kráv: 52						Zaradených prvôstok: 58						Narodených teliat: 139					
Ing.Peter Mikulina - konateľ, Ing.Alena Mikulinová - zootechnik																			Pr. vek v rokoch a mes.: 6 / 3						Priemerná laktácia: 3,16					
2 O H 1 S	TAJOV					021	18 304	4 342	4,25	185	3,19	138	29 / 19	57 293	5 259	4,20	221	3,16	166	433	75 295	5 039	4,21	212	3,16	159				
PD BB časť Podlavice							18 304	4 342	4,25	185	3,19	138	29 / 19	57 293	5 259	4,20	221	3,16	166	433	75 295	5 039	4,21	212	3,16	159				
Výsledky za predchádzajúci rok							40 290	5 654	4,35	246	3,15	178	35 / 10	61 286	5 583	4,17	233	3,19	178	404	101 288	5 611	4,24	238	3,17	178				
Sídlo: Banská Bystrica							Stav kráv: 152 /						Vyradených kráv: 20						Zaradených prvôstok: 29						Narodených teliat: 129					
Ján Makan - riaditeľ, Ing.Pavol Ľupták - zootechnik																			Pr. vek v rokoch a mes.: 5 / 10						Priemerná laktácia: 2,53					
2 S H 3 S MB	Medzibrod					011	26 303	6 189	3,86	239	3,24	200	36 / 15	44 301	6 706	3,94	265	3,21	215	528	70 302	6 514	3,91	255	3,22	210				
RD Medzibrod, s.r.o.							26 303	6 189	3,86	239	3,24	200	36 / 15	44 301	6 706	3,94	265	3,21	215	528	70 302	6 514	3,91	255	3,22	210				
Výsledky za predchádzajúci rok							28 304	6 018	3,82	230	3,34	201	31 / 23	42 301	6 519	3,84	251	3,30	215	466	70 303	6 318	3,84	242	3,31	209				
Sídlo: Medzibrod							Stav kráv: 121 / 120						Vyradených kráv: 41						Zaradených prvôstok: 21						Narodených teliat: 43					
Vojtech Lihan - konateľ, Peter Lihan - zootechnik																			Pr. vek v rokoch a mes.: 5 / 10						Priemerná laktácia: 2,61					
2 O H 3 H	Podkonice					011	6 290	6 028	2,89	174	2,39	144	31 / 11	5 303	6 423	3,19	205	2,58	166	524	11 296	6 208	3,03	188	2,48	154				
Súkromná farma B+B							6 290	6 028	2,89	174	2,39	144	31 / 11	5 303	6 423	3,19	205	2,58	166	524	11 296	6 208	3,03	188	2,48	154				
Výsledky za predchádzajúci rok							12 299	6 024	3,96	238	3,07	185	38 / 8	12 296	6 515	3,78	246	3,20	209	513	24 297	6 270	3,86	242	3,14	197				
Sídlo: Podkonice							Stav kráv: 42 / 42						Vyradených kráv: 5						Zaradených prvôstok: 5						Narodených teliat: 18					
Miroslav Barla - majiteľ, Miroslav Barla - majiteľ																			Pr. vek v rokoch a mes.: 5 / 4						Priemerná laktácia: 2,00					
2 O H 3 B H S	Braunvieh Mliečna farma					011	12 298	4 213	4,23	178	3,25	137	42 / 28	24 304	4 495	4,31	194	3,25	146	464	36 302	4 401	4,28	189	3,25	143				
BRAUNVIEH Mliečna farma							12 298	4 213	4,23	178	3,25	137	42 / 28	24 304	4 495	4,31	194	3,25	146	464	36 302	4 401	4,28	189	3,25	143				
Výsledky za predchádzajúci rok							12 302	4 293	4,01	172	3,14	135	38 / 19	28 297	4 533	4,17	189	3,22	146	471	40 299	4 461	4,12	184	3,20	143				
Sídlo: Slovenská Ľupča							Stav kráv: 83 / 83						Vyradených kráv: 30						Zaradených prvôstok: 26						Narodených teliat: 43					
Jozef Hriadlovský - majiteľ, Jozef Hriadlovský - majiteľ																			Pr. vek v rokoch a mes.: 6 / 5						Priemerná laktácia: 2,42					
Výsledky za okres BANSKÁ BYSTRICA							355 299	6 581	3,81	251	3,23	213	31 / 6	778 297	6 429	3,93	253	3,24	208	408	1 133 298	6 477	3,89	252	3,24	210				
Výsledky za predchádzajúci rok							381 296	6 211	3,85	239	3,23	201	31 / 23	851 294	6 136	3,93	241	3,29	202	414	1 232 295	6 159	3,90	240	3,27	201				
Poľnohospodárske družstvá							311 299	6 716	3,82	256	3,25	218	30 / 12	705 297	6 478	3,93	254	3,25	210	398	1 016 298	6 551	3,89	255	3,25	213				
Súkromný sektor							44 300	5 628	3,79	213	3,12	175	37 / 21	73 302	5 959	3,98	237	3,17	189	507	117 301	5 835	3,91	228	3,15	184				

						PRVÉ LAKTÁCIE							DRUHÉ A ĎALŠIE LAKTÁCIE							VŠETKY LAKTÁCIE													
1	2	3	4	5	6	7	8	9	10	11	12	13	14	15	16	17	18	19	20	21	22	23	24	25	26	27	28	29					
Okres: BREZNO																																	
2 O H 3 H	PODKOREŇOVÁ FARMA 031					112	303	8 697	4,20	366	3,30	287	26 / 26	150	300	9 393	4,44	417	3,22	303	403	262	301	9 096	4,35	395	3,25	296					
PD Ďumbier						112	303	8 697	4,20	366	3,30	287	26 / 26	150	300	9 393	4,44	417	3,22	303	403	262	301	9 096	4,35	395	3,25	296					
Výsledky za predchádzajúci rok						101	299	8 818	4,35	384	3,32	293	26 / 19	160	299	9 832	4,46	438	3,30	324	410	261	299	9 439	4,42	417	3,30	312					
Sídlo: Brezno						Stav kráv: 356 / 333							Vyradených kráv: 104							Zaradených prvôstok: 111							Narodených teliat: 302						
Ing.Peter Lukáč - riaditeľ, Martin Németh - zootechnik																				Pr. vek v rokoch a mes.: 4 / 9							Priemerná laktácia: 2,15						
2 O H 1 S	BRAVÄCOVO 021					21	285	6 521	3,85	251	3,53	230	28 / 12	62	291	6 792	3,92	267	3,49	237	445	83	290	6 723	3,91	263	3,50	236					
AGB Beňuš, družstvo						21	285	6 521	3,85	251	3,53	230	28 / 12	62	291	6 792	3,92	267	3,49	237	445	83	290	6 723	3,91	263	3,50	236					
Výsledky za predchádzajúci rok						45	303	6 083	3,97	242	3,44	209	27 / 25	49	296	6 521	4,00	261	3,50	228	416	94	299	6 311	3,99	252	3,47	219					
Sídlo: Beňuš						Stav kráv: 125 / 122							Vyradených kráv: 49							Zaradených prvôstok: 35							Narodených teliat: 129						
Mgr.Jozef Kanoš - predseda družstva, Ing.Dušan Kováčik - zootechnik																				Pr. vek v rokoch a mes.: 5 / 5							Priemerná laktácia: 2,33						
2 O H 3 S	ČIERNY BALOG 012					51	286	2 834	3,74	106	3,05	87	40 / 7	134	281	3 164	3,79	120	3,11	98	401	185	282	3 073	3,78	116	3,09	95					
Poľnoprodukt Čierny Balog						51	286	2 834	3,74	106	3,05	87	40 / 7	134	281	3 164	3,79	120	3,11	98	401	185	282	3 073	3,78	116	3,09	95					
Výsledky za predchádzajúci rok						42	291	2 947	3,87	114	3,09	91	40 / 25	111	287	3 408	3,88	132	3,14	107	401	153	288	3 282	3,88	127	3,13	103					
Sídlo: Čierny Balog						Stav kráv: 265 / 237							Vyradených kráv: 76							Zaradených prvôstok: 82							Narodených teliat: 273						
Ing.Ľubomír Žák - predseda družstva, Jozef Daxner - zootechnik																				Pr. vek v rokoch a mes.: 6 / 10							Priemerná laktácia: 3,14						
2 O H 3 S	Pohorelá 011					36	296	5 852	4,32	253	3,54	207	32 / 9	186	294	6 663	4,34	289	3,46	231	377	222	294	6 531	4,34	283	3,47	227					
PD AGROPOHORELÁ, družstvo						36	296	5 852	4,32	253	3,54	207	32 / 9	186	294	6 663	4,34	289	3,46	231	377	222	294	6 531	4,34	283	3,47	227					
Výsledky za predchádzajúci rok						48	292	4 988	4,14	206	3,45	172	31 / 18	180	294	5 812	4,28	249	3,45	201	371	228	294	5 639	4,26	240	3,45	195					
Sídlo: Pohorelá						Stav kráv: 272 / 272							Vyradených kráv: 38							Zaradených prvôstok: 39							Narodených teliat: 231						
Jozef Tlučák - konateľ, Helena Pompurová - zootechnik																				Pr. vek v rokoch a mes.: 6 / 7							Priemerná laktácia: 3,60						
2 O H 3 S	Šumiac 011					28	300	3 615	3,98	144	3,25	117	39 / 19	138	295	4 189	3,98	167	3,29	138	397	166	296	4 093	3,98	163	3,28	134					
PD Šumiac						28	300	3 615	3,98	144	3,25	117	39 / 19	138	295	4 189	3,98	167	3,29	138	397	166	296	4 093	3,98	163	3,28	134					
Výsledky za predchádzajúci rok						40	295	3 088	3,88	120	3,25	101	42 / 7	131	293	3 747	4,07	153	3,31	124	408	171	293	3 593	4,03	145	3,30	118					
Sídlo: Šumiac						Stav kráv: 230 / 219							Vyradených kráv: 59							Zaradených prvôstok: 73							Narodených teliat: 216						
Michal Čubáň - predseda, Ing.Elena Durajová - zootechnik																				Pr. vek v rokoch a mes.: 7 / 4							Priemerná laktácia: 3,65						
2 O H 2 S	Telgárt 011					33	303	3 878	3,76	146	3,20	124	58 / 18	88	301	4 627	3,97	184	3,32	153	503	121	302	4 423	3,92	173	3,29	146					
RD Telgárt						33	303	3 878	3,76	146	3,20	124	58 / 18	88	301	4 627	3,97	184	3,32	153	503	121	302	4 423	3,92	173	3,29	146					
Výsledky za predchádzajúci rok						27	299	4 210	3,84	162	3,33	140	54 / 10	111	303	4 671	3,94	184	3,37	157	461	138	302	4 581	3,92	180	3,36	154					
Sídlo: Telgárt						Stav kráv: 239 / 216							Vyradených kráv: 36							Zaradených prvôstok: 49							Narodených teliat: 140						
Vladimír Birka - predseda, Vladimír Birka - predseda																				Pr. vek v rokoch a mes.: 8 / 5							Priemerná laktácia: 3,08						

						PRVÉ LAKTÁCIE							DRUHÉ A ĎALŠIE LAKTÁCIE							VŠETKY LAKTÁCIE													
1	2	3	4	5	6	7	8	9	10	11	12	13	14	15	16	17	18	19	20	21	22	23	24	25	26	27	28	29					
Okres: BREZNO																																	
2 O H 1 S Polomka 011													32 298 2 190 3,53 77 3,06 67 435							32 298 2 190 3,53 77 3,06 67													
Maja, s.r.o.													32 298 2 190 3,53 77 3,06 67 435							32 298 2 190 3,53 77 3,06 67													
Výsledky za predchádzajúci rok													26 298 2 249 3,66 82 3,05 69 432							26 298 2 249 3,66 82 3,05 69													
Sídlo: Polomka						Stav kráv: 0 / 73							Vyradených kráv: 73							Zaradených prvôstok: 0							Narodených teliat: 31						
Marta Oceľová - konateľ, Matej Betka - zootechnik																				Pr. vek v rokoch a mes.: 11 / 0							Priemerná laktácia: 6,25						
2 O H 3 B TELGÁRT 011						1 305 6 728 4,42 298 3,52 237 44 / 11							18 304 6 958 4,09 285 3,34 232 526							19 304 6 946 4,11 286 3,34 232													
Ing.Štefan Lunter SHR						1 305 6 728 4,42 298 3,52 237 44 / 11							18 304 6 958 4,09 285 3,34 232 526							19 304 6 946 4,11 286 3,34 232													
Výsledky za predchádzajúci rok						4 304 5 233 3,84 201 3,36 176 38 / 14							16 305 6 195 3,96 246 3,31 205 473							20 305 6 003 3,94 237 3,32 199													
Sídlo: Telgárt č.5						Stav kráv: 27 / 27							Vyradených kráv: 5							Zaradených prvôstok: 4							Narodených teliat: 13						
Ing.Štefan Lunter - majiteľ, Ing.Štefan Lunter - majiteľ																				Pr. vek v rokoch a mes.: 7 / 4							Priemerná laktácia: 3,58						
2 O H 3 S AGROHELP s.r.o. 011						34 298 4 066 3,80 154 3,24 132 33 / 0							214 297 5 165 3,90 201 3,35 173 406							248 297 5 015 3,88 195 3,33 167													
AGROHELP, s.r.o.						34 298 4 066 3,80 154 3,24 132 33 / 0							214 297 5 165 3,90 201 3,35 173 406							248 297 5 015 3,88 195 3,33 167													
Výsledky za predchádzajúci rok						57 297 3 292 3,76 124 3,07 101 36 / 29							186 294 3 799 3,81 145 3,15 120 394							243 294 3 680 3,80 140 3,13 115													
Sídlo: Heľpa						Stav kráv: 335 / 319							Vyradených kráv: 46							Zaradených prvôstok: 48							Narodených teliat: 277						
Michal Ďurica - riaditeľ, Marta Kubandová - zootechnik																				Pr. vek v rokoch a mes.: 7 / 1							Priemerná laktácia: 3,67						
2 O H 3 P Jasenie 011						1 295 3 142 3,61 113 2,89 91 51 / 1							9 292 3 058 4,24 130 3,27 100 452							10 293 3 067 4,18 128 3,23 99													
AGRO Next s.r.o.						1 295 3 142 3,61 113 2,89 91 51 / 1							9 292 3 058 4,24 130 3,27 100 452							10 293 3 067 4,18 128 3,23 99													
Výsledky za predchádzajúci rok													1 269 2 333 3,86 90 2,91 68 442							1 269 2 333 3,86 90 2,91 68													
Sídlo: Jasenie						Stav kráv: 29 / 27							Vyradených kráv: 2							Zaradených prvôstok: 3							Narodených teliat: 16						
Marián Bruchter -																				Pr. vek v rokoch a mes.: 6 / 9							Priemerná laktácia: 3,30						
Výsledky za okres BREZNO						317 297 5 816 4,08 237 3,31 193 34 / 12							1 031 295 5 632 4,13 233 3,32 187 412							1 348 295 5 675 4,12 234 3,32 188													
Výsledky za predchádzajúci rok						364 297 5 421 4,12 223 3,31 179 34 / 2							971 295 5 348 4,16 222 3,32 177 406							1 335 296 5 368 4,15 223 3,31 178													
Poľnohospodárske družstvá						281 297 6 033 4,10 248 3,32 200 34 / 15							758 294 5 909 4,20 248 3,32 196 410							1 039 295 5 942 4,17 248 3,32 197													
Súkromný sektor						36 298 4 114 3,82 157 3,24 133 34 / 24							273 297 4 865 3,90 190 3,33 162 419							309 297 4 778 3,89 186 3,32 159													

						PRVÉ LAKTÁCIE							DRUHÉ A ĎALŠIE LAKTÁCIE							VŠETKY LAKTÁCIE										
1	2	3	4	5	6	7	8	9	10	11	12	13	14	15	16	17	18	19	20	21	22	23	24	25	26	27	28	29		
Okres: DETVA																														
2 O H 1 S KRIVÁŇ						011	58	296	4 863	3,81	185	3,36	163	38 / 26	95	294	5 428	3,96	215	3,37	183	409	153	294	5 214	3,90	204	3,37	176	
RD Kriváň							58	296	4 863	3,81	185	3,36	163	38 / 26	95	294	5 428	3,96	215	3,37	183	409	153	294	5 214	3,90	204	3,37	176	
Výsledky za predchádzajúci rok							46	297	4 697	3,91	184	3,48	163	37 / 16	102	295	5 121	3,97	203	3,36	172	427	148	295	4 989	3,95	197	3,40	170	
Sídlo: Kriváň							Stav kráv: 221 / 204						Vyradených kráv: 64						Zaradených prvôstok: 71						Narodených teliat: 203					
Ing.Štefan Ďurica - predseda družstva, Jaroslav Melich - zootechnik																			Pr. vek v rokoch a mes.: 5 / 9						Priemerná laktácia: 2,27					
2 O H 3 S LÁTKY						011	11	302	2 615	3,83	100	3,06	80	39 / 7	31	290	3 576	3,87	139	2,92	104	42	293	3 324	3,87	129	2,95	98		
RD Látky							11	302	2 615	3,83	100	3,06	80	39 / 7	31	290	3 576	3,87	139	2,92	104	42	293	3 324	3,87	129	2,95	98		
Výsledky za predchádzajúci rok																														
Sídlo: Látky							Stav kráv: 104 /						Vyradených kráv: 12						Zaradených prvôstok: 28						Narodených teliat: 95					
Anna Hrončeková - predseda, Ing.Milan Stehlík -																			Pr. vek v rokoch a mes.: 7 / 5						Priemerná laktácia: 3,60					
2 S H 3 H S DETVA						011	151	301	7 708	4,01	309	3,39	261	26 / 11	190	299	7 932	4,07	323	3,35	266	401	341	300	7 833	4,04	317	3,37	264	
2 O H 3 H ŽELOBUDZA						031	139	300	8 898	3,78	336	3,18	283	25 / 4	242	300	10 633	3,77	401	3,15	335	409	381	300	10 000	3,78	378	3,16	316	
AGROSEV, spol. s r.o.							290	301	8 278	3,89	322	3,28	272	26 / 24	432	299	9 445	3,88	367	3,23	305	405	722	300	8 976	3,89	349	3,25	292	
Výsledky za predchádzajúci rok							310	300	8 081	3,89	314	3,32	268	27 / 16	364	299	9 164	3,90	358	3,30	302	407	674	300	8 666	3,90	338	3,30	286	
Sídlo: Detva							Stav kráv: 968 / 966						Vyradených kráv: 262						Zaradených prvôstok: 235						Narodených teliat: 809					
Martin Malatinec - konateľ, Ing.Radoslav Demian - zootechnik																			Pr. vek v rokoch a mes.: 4 / 9						Priemerná laktácia: 2,16					
Výsledky za okres DETVA							359	300	7 553	3,88	293	3,29	248	28 / 4	558	298	8 435	3,89	328	3,24	273	406	917	299	8 090	3,89	314	3,26	263	
Výsledky za predchádzajúci rok							356	300	7 644	3,89	297	3,33	254	28 / 25	466	298	8 279	3,91	324	3,31	274	411	822	299	8 004	3,90	312	3,32	265	
Poľnohospodárske družstvá							69	297	4 505	3,81	172	3,33	150	38 / 3	126	293	4 973	3,94	196	3,29	164	409	195	294	4 807	3,90	187	3,31	159	
Súkromný sektor							290	301	8 278	3,89	322	3,28	272	26 / 24	432	299	9 445	3,88	367	3,23	305	405	722	300	8 976	3,89	349	3,25	292	

						PRVÉ LAKTÁCIE							DRUHÉ A ĎALŠIE LAKTÁCIE							VŠETKY LAKTÁCIE										
1	2	3	4	5	6	7	8	9	10	11	12	13	14	15	16	17	18	19	20	21	22	23	24	25	26	27	28	29		
Okres: KRUPINA																														
2 O H 3 H R S BZOVÍK						012	100	301	7 865	3,81	300	3,22	253	25 / 18	180	298	8 540	3,93	336	3,36	287	390	280	299	8 299	3,89	323	3,31	275	
RD Bzovík							100	301	7 865	3,81	300	3,22	253	25 / 18	180	298	8 540	3,93	336	3,36	287	390	280	299	8 299	3,89	323	3,31	275	
Výsledky za predchádzajúci rok							116	300	7 086	3,95	280	3,25	230	26 / 28	178	297	7 876	3,97	312	3,30	260	406	294	299	7 564	3,96	300	3,28	248	
Sídlo: Bzovík							Stav kráv: 341 / 321						Vyradených kráv: 133						Zaradených prvôstok: 127						Narodených teliat: 327					
Ing.Juraj Petruš - predseda predstavenstva, Ing.Stanislav Puvák - zootechnik																			Pr. vek v rokoch a mes.: 4 / 8						Priemerná laktácia: 2,24					
2 O H 3 S Hrušov						031	63	295	5 517	3,91	216	3,38	187	32 / 17	128	294	7 127	3,71	265	3,34	238	424	191	294	6 596	3,77	248	3,35	221	
RD Cerovan, družstvo							63	295	5 517	3,91	216	3,38	187	32 / 17	128	294	7 127	3,71	265	3,34	238	424	191	294	6 596	3,77	248	3,35	221	
Výsledky za predchádzajúci rok							69	293	5 774	3,73	216	3,35	193	30 / 8	87	293	7 474	3,61	269	3,39	253	404	156	293	6 722	3,65	246	3,37	227	
Sídlo: Cerovo							Stav kráv: 301 / 305						Vyradených kráv: 92						Zaradených prvôstok: 78						Narodených teliat: 275					
Jozef Bartko - predseda družstva, Ing.Dušan Močár - zootechnik																			Pr. vek v rokoch a mes.: 5 / 4						Priemerná laktácia: 2,30					
2 O H 3 H SENOHRAD						011	141	301	8 214	4,29	352	3,23	265	25 / 12	187	299	10 202	4,06	414	3,25	331	420	328	300	9 347	4,15	388	3,24	303	
PD Senohrad							141	301	8 214	4,29	352	3,23	265	25 / 12	187	299	10 202	4,06	414	3,25	331	420	328	300	9 347	4,15	388	3,24	303	
Výsledky za predchádzajúci rok							106	299	7 450	3,90	290	3,18	237	26 / 28	126	287	8 018	3,95	317	3,32	266	401	232	292	7 758	3,93	305	3,26	253	
Sídlo: Senohrad							Stav kráv: 384 / 392						Vyradených kráv: 109						Zaradených prvôstok: 100						Narodených teliat: 361					
Ing.Juraj Petruš - predseda predstavenstva, Ing.Stanislav Puvák - zootechnik																			Pr. vek v rokoch a mes.: 4 / 6						Priemerná laktácia: 1,95					
Výsledky za okres KRUPINA							304	300	7 540	4,07	307	3,25	245	26 / 12	495	297	8 802	3,94	347	3,31	291	410	799	298	8 322	3,98	332	3,29	274	
Výsledky za predchádzajúci rok							291	298	6 907	3,89	269	3,24	224	27 / 22	391	293	7 833	3,88	304	3,32	260	404	682	295	7 438	3,89	289	3,29	245	
Poľnohospodárske družstvá							304	300	7 540	4,07	307	3,25	245	26 / 12	495	297	8 802	3,94	347	3,31	291	410	799	298	8 322	3,98	332	3,29	274	

						PRVÉ LAKTÁCIE							DRUHÉ A ĎALŠIE LAKTÁCIE							VŠETKY LAKTÁCIE											
1	2	3	4	5	6	7	8	9	10	11	12	13	14	15	16	17	18	19	20	21	22	23	24	25	26	27	28	29			
Okres: LUČENEC																															
2 O N 3 H R	Agro-Insemas s.r.o. Rátka	011	81	295	8 542	3,89	332	3,43	293	27 / 10	60	298	9 454	4,03	381	3,44	325	411	141	296	8 930	3,95	353	3,43	307						
2 O N 3 S	Veľká nad Ipľom	012	30	289	7 207	4,03	291	3,53	255	27 / 2	75	293	8 519	4,10	349	3,52	300	409	105	292	8 144	4,08	332	3,52	287						
	Chov spolu	01	111	294	8 181	3,92	321	3,45	282	27 / 8	135	295	8 934	4,06	363	3,48	311	410	246	294	8 595	4,00	344	3,47	298						
Agro-Insemas s.r.o.			111	294	8 181	3,92	321	3,45	282	27 / 8	135	295	8 934	4,06	363	3,48	311	410	246	294	8 595	4,00	344	3,47	298						
Výsledky za predchádzajúci rok			81	296	6 693	4,05	271	3,39	227	27 / 1	96	291	7 702	4,10	316	3,46	266	391	177	293	7 240	4,08	296	3,43	248						
Sídlo: Ratka			Stav kráv: 305 / 306										Vyradených kráv: 69					Zaradených prvôstok: 58					Narodených teliat: 291								
Vladimír Murín - konateľ, MVDr.Tatiana Hazuchová - zootechnik																		Pr. vek v rokoch a mes.: 4 / 10					Priemerná laktácia: 2,11								
2 O N 3 X S H	MUĽKA	021	25	301	7 628	4,92	375	3,23	246		36	300	8 381	4,76	399	3,30	277	663	61	300	8 073	4,82	389	3,27	264						
AGRO družstvo, RAPOVCE			25	301	7 628	4,92	375	3,23	246		36	300	8 381	4,76	399	3,30	277	663	61	300	8 073	4,82	389	3,27	264						
Výsledky za predchádzajúci rok			3	283	4 935	4,16	205	3,73	184	29 / 23	1	260	5 317	3,93	209	3,46	184	461	4	277	5 031	4,10	206	3,66	184						
Sídlo: Rapovce			Stav kráv: 244 / 229										Vyradených kráv: 72					Zaradených prvôstok: 59					Narodených teliat: 185								
Ing.Ján Rovňan -																		Pr. vek v rokoch a mes.: 6 / 10					Priemerná laktácia: 2,30								
2 O N 2 H S R	Tomášovce	011	135	298	7 791	3,89	303	3,34	261	29 / 5	225	299	8 940	3,90	348	3,36	301	461	360	299	8 509	3,89	331	3,36	286						
2 O N 3 R S X	Lehôtka	061	19	304	7 258	4,93	358	3,25	236	34 / 8	42	301	8 229	4,97	409	3,29	271	499	61	302	7 926	4,96	393	3,28	260						
AGROTOM s.r.o.			154	299	7 725	4,01	310	3,33	257	30 / 24	267	300	8 828	4,05	358	3,35	296	464	421	299	8 424	4,04	340	3,35	282						
Výsledky za predchádzajúci rok			135	303	7 737	3,86	299	3,41	264	29 / 1	212	301	8 205	4,03	330	3,43	281	462	347	302	8 023	3,97	318	3,42	275						
Sídlo: Tomášovce			Stav kráv: 824 / 741										Vyradených kráv: 258					Zaradených prvôstok: 295					Narodených teliat: 774								
Tomáš Bartal - konateľ, Ondrej Lauko - ved.úseku ŽV																		Pr. vek v rokoch a mes.: 5 / 3					Priemerná laktácia: 2,32								
Výsledky za okres LUČENEC			290	297	7 891	4,05	320	3,37	266	29 / 22	438	298	8 824	4,11	363	3,39	299	457	728	298	8 452	4,09	346	3,38	286						
Výsledky za predchádzajúci rok			219	300	7 313	3,93	287	3,41	249	28 / 11	309	297	8 040	4,05	326	3,44	276	440	528	299	7 738	4,00	310	3,43	265						
Poľnohospodárske družstvá			25	301	7 628	4,92	375	3,23	246		36	300	8 381	4,76	399	3,30	277	663	61	300	8 073	4,82	389	3,27	264						
Súkromný sektor			265	297	7 916	3,97	314	3,38	268	29 / 22	402	298	8 864	4,06	360	3,40	301	445	667	298	8 487	4,03	342	3,39	288						
Okres: POLTÁR																															
6 O N 3 S	VEĽKÁ SUCHÁ	012	72	298	5 717	4,61	264	3,30	189	31 / 1	173	297	6 636	4,52	300	3,31	220	415	245	297	6 366	4,54	289	3,31	211						
PD Hrnčiarске Zalužany			72	298	5 717	4,61	264	3,30	189	31 / 1	173	297	6 636	4,52	300	3,31	220	415	245	297	6 366	4,54	289	3,31	211						
Výsledky za predchádzajúci rok			72	297	5 003	4,51	226	3,33	166	29 / 26	137	297	5 629	4,64	261	3,42	193	422	209	297	5 413	4,60	249	3,39	184						
Sídlo: Hrnčiarске Zalužany			Stav kráv: 312 / 296										Vyradených kráv: 97					Zaradených prvôstok: 81					Narodených teliat: 288								
Ján Kožiak - predseda, Ján Bakša - ved.úseku ŽV																		Pr. vek v rokoch a mes.: 5 / 7					Priemerná laktácia: 2,64								
Výsledky za okres POLTÁR			72	298	5 717	4,61	264	3,30	189	31 / 1	173	297	6 636	4,52	300	3,31	220	415	245	297	6 366	4,54	289	3,31	211						
Výsledky za predchádzajúci rok			72	297	5 003	4,51	226	3,33	166	29 / 26	137	297	5 629	4,64	261	3,42	193	422	209	297	5 413	4,60	249	3,39	184						
Poľnohospodárske družstvá			72	298	5 717	4,61	264	3,30	189	31 / 1	173	297	6 636	4,52	300	3,31	220	415	245	297	6 366	4,54	289	3,31	211						

						PRVÉ LAKTÁCIE							DRUHÉ A ĎALŠIE LAKTÁCIE							VŠETKY LAKTÁCIE														
1	2	3	4	5	6	7	8	9	10	11	12	13	14	15	16	17	18	19	20	21	22	23	24	25	26	27	28	29						
Okres: RIMAVSKÁ SOBOTA																																		
6	O	H	3	H	Jesenské	011	2	274	4	216	3,59	151	2,88	122	24 / 22	13	299	5	228	4,02	210	3,04	159	573	15	295	5	093	3,97	202	3,02	154		
Attila Bencs SHR						2	274	4	216	3,59	151	2,88	122	24 / 22	13	299	5	228	4,02	210	3,04	159	573	15	295	5	093	3,97	202	3,02	154			
Výsledky za predchádzajúci rok																																		
Sídlo: Jesenské						Stav kráv: 26 /							Vyradených kráv: 7							Zaradených prvôstok: 9							Narodených teliat: 24							
Attila Bencs -																				Pr. vek v rokoch a mes.: 7 / 3							Priemerná laktácia: 3,67							
7	O	N	3	H	Roľnícka spoločnosť a.s.	012	130	303	9	459	4,02	380	3,11	294	28 / 1	189	302	10	321	4,14	427	3,14	324	426	319	302	9	970	4,09	408	3,13	312		
Roľnícka spoločnosť, a.s.						130	303	9	459	4,02	380	3,11	294	28 / 1	189	302	10	321	4,14	427	3,14	324	426	319	302	9	970	4,09	408	3,13	312			
Výsledky za predchádzajúci rok																																		
Sídlo: Bottovo						Stav kráv: 441 / 444							Vyradených kráv: 181							Zaradených prvôstok: 155							Narodených teliat: 379							
Ing.Miroslav Juríček - riaditeľ, Ing.Róbert Mihály - ved.úseku ŽV																				Pr. vek v rokoch a mes.: 4 / 8							Priemerná laktácia: 1,95							
2	O	H	3	S	KLENOVEC	013	46	296	4	388	4,20	184	3,30	145	33 / 0	113	297	5	160	4,40	227	3,31	171	390	159	297	4	936	4,34	214	3,30	163		
2	O	H	3	S	KLENOVEC	014	59	298	4	293	3,89	167	3,34	143	33 / 15	171	292	5	079	4,05	205	3,32	169	381	230	294	4	877	4,01	196	3,33	162		
Chov spolu						01	105	297	4	335	4,03	175	3,32	144	33 / 22	284	294	5	111	4,19	214	3,32	169	385	389	295	4	902	4,15	203	3,32	163		
RD Klenovec						105	297	4	335	4,03	175	3,32	144	33 / 22	284	294	5	111	4,19	214	3,32	169	385	389	295	4	902	4,15	203	3,32	163			
Výsledky za predchádzajúci rok																																		
Sídlo: Klenovec						Stav kráv: 479 / 478							Vyradených kráv: 103							Zaradených prvôstok: 87							Narodených teliat: 424							
Marta Kurčíková - predseda, IngElena Dovalová - ved.úseku ŽV																				Pr. vek v rokoch a mes.: 6 / 6							Priemerná laktácia: 3,30							
2	O	N	1	H	KRÁĽ	011	80	302	7	743	3,93	304	3,21	248	25 / 27	77	301	8	754	4,03	353	3,40	298	434	157	302	8	239	3,98	328	3,31	273		
PPD Kráľ						80	302	7	743	3,93	304	3,21	248	25 / 27	77	301	8	754	4,03	353	3,40	298	434	157	302	8	239	3,98	328	3,31	273			
Výsledky za predchádzajúci rok																																		
Sídlo: Kráľ						Stav kráv: 253 / 244							Vyradených kráv: 75							Zaradených prvôstok: 90							Narodených teliat: 168							
Ján Babík - predseda, Vladimír Turis - zootechnik																				Pr. vek v rokoch a mes.: 4 / 6							Priemerná laktácia: 1,87							
7	O	N	3	H	BÁTKA	011	203	301	10	995	3,53	388	3,15	346	23 / 27	265	299	12	407	3,46	430	3,15	391	394	468	300	11	794	3,49	412	3,15	372		
AGROBAN s.r.o.						203	301	10	995	3,53	388	3,15	346	23 / 27	265	299	12	407	3,46	430	3,15	391	394	468	300	11	794	3,49	412	3,15	372			
Výsledky za predchádzajúci rok																																		
Sídlo: Bátka						Stav kráv: 667 / 646							Vyradených kráv: 273							Zaradených prvôstok: 231							Narodených teliat: 633							
Ing.Štefan Vereš - riaditeľ, Ing.Ján Brachna - ved. úseku ŽV																				Pr. vek v rokoch a mes.: 4 / 3							Priemerná laktácia: 1,96							
2	O	N	3	H	X	S	HRACHOVO	011	45	298	6	607	4,54	300	3,38	223	26 / 25	65	292	6	256	4,61	288	3,49	219	626	110	295	6	399	4,58	293	3,45	220
Polnofarma MOGBI spol.sro						45	298	6	607	4,54	300	3,38	223	26 / 25	65	292	6	256	4,61	288	3,49	219	626	110	295	6	399	4,58	293	3,45	220			
Výsledky za predchádzajúci rok																																		
Sídlo: Hrachovo						Stav kráv: 211 / 244							Vyradených kráv: 69							Zaradených prvôstok: 28							Narodených teliat: 162							
Gabriela Králiková - konateľ, Gabriela Králiková -																				Pr. vek v rokoch a mes.: 5 / 11							Priemerná laktácia: 2,20							

1	2	3	4	5	6	PRVÉ LAKTÁCIE							14	DRUHÉ A ĎALŠIE LAKTÁCIE							VŠETKY LAKTÁCIE						
7	8	9	10	11	12	13	14	15	16	17	18	19	20	21	22	23	24	25	26	27	28	29					
Okres: RIMAVSKÁ SOBOTA																											
2 O N 1 S X	LUKOVIŠTIA	011	33	294	3 601	4,61	166	3,23	116	31 / 2	56	287	4 529	4,94	224	3,22	146	436	89	290	4 185	4,83	202	3,22	135		
SEKOPOL s.r.o.			33	294	3 601	4,61	166	3,23	116	31 / 2	56	287	4 529	4,94	224	3,22	146	436	89	290	4 185	4,83	202	3,22	135		
Výsledky za predchádzajúci rok			24	298	4 092	4,73	194	3,18	130	29 / 20	51	293	5 109	4,95	253	3,21	164	514	75	294	4 783	4,89	234	3,20	153		
Sídlo: Lukovištia			Stav kráv: 135 / 144							Vyradených kráv: 32					Zaradených prvôtok: 20			Narodených teliat: 118									
Ing.Pavel Gonda - konateľ, Ondrej Kiš -														Pr. vek v rokoch a mes.: 5 / 9			Priemerná laktácia: 2,43										
Výsledky za okres RIMAVSKÁ SOBOTA			598	300	8 296	3,83	318	3,18	264	27 / 20	949	297	8 527	3,91	334	3,22	274	422	1 547	298	8 438	3,88	328	3,20	270		
Výsledky za predchádzajúci rok			500	299	8 733	3,93	343	3,19	279	27 / 6	898	298	8 405	4,04	340	3,25	273	430	1 398	298	8 523	4,00	341	3,23	275		
Poľnohospodárske družstvá			185	299	5 809	3,97	231	3,26	189	29 / 14	361	296	5 888	4,14	244	3,34	197	395	546	297	5 861	4,08	239	3,31	194		
Súkromný sektor			413	300	9 410	3,79	357	3,16	297	25 / 12	588	298	10 148	3,83	389	3,17	322	438	1 001	299	9 843	3,82	376	3,17	312		

						PRVÉ LAKTÁCIE							DRUHÉ A ĎALŠIE LAKTÁCIE							VŠETKY LAKTÁCIE											
1	2	3	4	5	6	7	8	9	10	11	12	13	14	15	16	17	18	19	20	21	22	23	24	25	26	27	28	29			
Okres: VELKÝ KRTÍŠ																															
2 S H 3 S	DAČOV LOM	011	35	299	4 712	3,88	183	3,38	159	28 / 13	69	297	6 079	3,84	233	3,40	207	398	104	298	5 619	3,85	216	3,40	191						
2 O H 1 S	SUCHAN	021	36	281	5 319	3,88	206	3,43	182	27 / 4	133	291	7 234	3,93	285	3,32	240	386	169	288	6 826	3,92	268	3,34	228						
I.DRUŽSTEVNÁ a.s.			71	290	5 020	3,88	195	3,41	171	28 / 24	202	293	6 839	3,91	267	3,35	229	390	273	292	6 366	3,90	248	3,36	214						
Výsledky za predchádzajúci rok			57	292	5 744	3,82	220	3,36	193	30 / 29	199	292	6 712	3,85	258	3,38	227	396	256	292	6 496	3,84	250	3,37	219						
Sídlo: Dačov Lom			Stav kráv: 383 / 409						Vyradených kráv: 112						Zaradených prvôstok: 78						Narodených teliat: 324										
Ján Mikula - predseda, Ján Berac - ved.úseku ŽV															Pr. vek v rokoch a mes.: 5 / 10						Priemerná laktácia: 3,00										
2 S N 3 S	AGRODRUŽSTVO PRÍBELC	022	67	296	7 209	3,82	275	3,40	245	28 / 2	168	298	8 520	3,84	327	3,42	292	423	235	297	8 146	3,83	312	3,42	278						
Agrodr. Príbelce			67	296	7 209	3,82	275	3,40	245	28 / 2	168	298	8 520	3,84	327	3,42	292	423	235	297	8 146	3,83	312	3,42	278						
Výsledky za predchádzajúci rok			61	301	7 515	3,78	284	3,46	260	28 / 13	134	298	8 287	3,63	301	3,45	286	416	195	299	8 045	3,68	296	3,45	278						
Sídlo: Dolné Plachtince			Stav kráv: 306 / 311						Vyradených kráv: 116						Zaradených prvôstok: 91						Narodených teliat: 272										
Ing.Milan Parkáni - predseda, Radoslav Parkáni - ved.úseku ŽV															Pr. vek v rokoch a mes.: 5 / 7						Priemerná laktácia: 2,67										
2 O N 3 S X H	Obeckov	011	10	303	8 951	3,25	291	3,38	303	30 / 0	19	298	8 623	3,45	297	3,39	292	676	29	299	8 736	3,38	295	3,39	296						
AGROPEX s.r.o.			10	303	8 951	3,25	291	3,38	303	30 / 0	19	298	8 623	3,45	297	3,39	292	676	29	299	8 736	3,38	295	3,39	296						
Výsledky za predchádzajúci rok			Stav kráv: 237 /						Vyradených kráv: 59						Zaradených prvôstok: 55						Narodených teliat: 166										
Ing.Milan Fillo CSc. -															Pr. vek v rokoch a mes.: 5 / 10						Priemerná laktácia: 2,41										
2 O H 3 R H	VEĽKÝ LOM	021	108	295	9 146	3,86	353	3,43	314	27 / 29	191	294	11 182	3,72	416	3,31	370	393	299	294	10 447	3,77	393	3,35	350						
PD Suché Brezovo-Veľk.Lom			108	295	9 146	3,86	353	3,43	314	27 / 29	191	294	11 182	3,72	416	3,31	370	393	299	294	10 447	3,77	393	3,35	350						
Výsledky za predchádzajúci rok			104	294	9 262	3,83	355	3,36	311	27 / 5	141	295	11 062	3,80	420	3,38	374	390	245	295	10 298	3,81	393	3,37	347						
Sídlo: Veľký Lom			Stav kráv: 355 / 334						Vyradených kráv: 110						Zaradených prvôstok: 111						Narodených teliat: 361										
Ing.Slavko Backo - predseda, Martin Laco - zootechnik															Pr. vek v rokoch a mes.: 4 / 8						Priemerná laktácia: 2,17										
Výsledky za okres VELKÝ KRTÍŠ			256	294	7 487	3,82	286	3,42	256	28 / 18	580	295	8 815	3,80	335	3,35	296	407	836	295	8 408	3,80	320	3,37	284						
Výsledky za predchádzajúci rok																															
Poľnohospodárske družstvá			175	295	8 404	3,84	323	3,42	288	27 / 12	359	296	9 936	3,77	375	3,35	333	407	534	295	9 434	3,79	358	3,38	318						
Súkromný sektor			81	291	5 505	3,75	207	3,40	187	28 / 1	221	293	6 992	3,86	270	3,35	234	406	302	293	6 594	3,83	253	3,36	222						

						PRVÉ LAKTÁCIE							DRUHÉ A ĎALŠIE LAKTÁCIE							VŠETKY LAKTÁCIE										
1	2	3	4	5	6	7	8	9	10	11	12	13	14	15	16	17	18	19	20	21	22	23	24	25	26	27	28	29		
Okres: ZVOLEN																														
2 O H 3 H R SÁSA						051	298	292	8 667	3,86	334	3,41	296	24 / 14	437	292	10 003	3,81	381	3,42	342	397	735	292	9 461	3,83	362	3,42	323	
PD Dobrá Niva, a.s.							298	292	8 667	3,86	334	3,41	296	24 / 14	437	292	10 003	3,81	381	3,42	342	397	735	292	9 461	3,83	362	3,42	323	
Výsledky za predchádzajúci rok							278	294	8 427	3,82	322	3,39	286	25 / 15	390	293	9 230	3,82	353	3,41	315	388	668	293	8 896	3,82	340	3,41	303	
Sídlo: Dobrá Niva							Stav kráv: 958 / 924						Vyradených kráv: 341						Zaradených prvôstok: 308						Narodených teliat: 900					
Ing.Jaromír Oťahel - predseda družstva, Ing.Jozef Ziman - ved.úseku ŽV							Pr. vek v rokoch a mes.: 4 / 5						Priemerná laktácia: 2,08																	
2 O H 3 S LIESKOVEC						011	69	300	7 030	4,13	290	3,45	243	34 / 19	148	297	7 308	4,21	308	3,41	250	438	217	298	7 220	4,18	302	3,43	247	
PD Lieskovec							69	300	7 030	4,13	290	3,45	243	34 / 19	148	297	7 308	4,21	308	3,41	250	438	217	298	7 220	4,18	302	3,43	247	
Výsledky za predchádzajúci rok							79	294	6 590	4,15	274	3,48	229	34 / 13	112	296	6 925	3,90	270	3,42	237	429	191	295	6 786	4,00	271	3,44	234	
Sídlo: Lieskovec							Stav kráv: 325 / 323						Vyradených kráv: 122						Zaradených prvôstok: 89						Narodených teliat: 293					
Ing.Jozef Oszi - predseda družstva, Milan Šalko - vedúci ŽV							Pr. vek v rokoch a mes.: 5 / 9						Priemerná laktácia: 2,45																	
2 H H 3 H OČOVÁ						011	137	295	9 203	3,54	325	3,24	298	26 / 21	89	295	9 666	3,58	347	3,25	314	392	226	295	9 385	3,56	334	3,24	304	
2 O H 3 H DÚBRAVY						032	116	300	9 477	3,47	329	3,22	305	26 / 29	114	299	9 573	3,50	335	3,30	316	416	230	300	9 525	3,48	332	3,26	310	
PD Očová							253	297	9 329	3,50	327	3,23	301	26 / 25	203	297	9 614	3,54	340	3,28	315	405	456	297	9 456	3,52	333	3,25	307	
Výsledky za predchádzajúci rok							234	297	9 117	3,50	319	3,28	299	26 / 21	177	297	9 634	3,55	342	3,26	314	406	411	297	9 339	3,52	329	3,27	306	
Sídlo: Očová							Stav kráv: 684 / 647						Vyradených kráv: 327						Zaradených prvôstok: 282						Narodených teliat: 675					
Ing.Ján Maľa - predseda družstva, MVDr.Gabriela Hromadová - zootechnik							Pr. vek v rokoch a mes.: 4 / 1						Priemerná laktácia: 1,65																	
2 O H 3 S SIELE						011	47	300	5 767	4,09	236	3,44	198	31 / 27	49	297	5 774	4,02	232	3,58	206	449	96	299	5 771	4,06	234	3,51	203	
PD Pliešovce							47	300	5 767	4,09	236	3,44	198	31 / 27	49	297	5 774	4,02	232	3,58	206	449	96	299	5 771	4,06	234	3,51	203	
Výsledky za predchádzajúci rok							16	304	5 275	4,07	215	3,49	184	35 / 22	65	299	5 543	4,22	234	3,51	195	447	81	300	5 490	4,19	230	3,51	192	
Sídlo: Pliešovce							Stav kráv: 146 / 153						Vyradených kráv: 54						Zaradených prvôstok: 42						Narodených teliat: 109					
Ing.Ján Sýkora - predseda družstva, Ing.Elena Sekulová - zootechnik							Pr. vek v rokoch a mes.: 5 / 9						Priemerná laktácia: 2,42																	
Výsledky za okres ZVOLEN							667	295	8 545	3,75	320	3,34	286	26 / 11	837	294	9 184	3,80	349	3,39	311	409	1 504	295	8 901	3,78	336	3,37	300	
Výsledky za predchádzajúci rok							608	295	8 370	3,73	312	3,36	281	27 / 12	744	295	8 657	3,78	327	3,38	293	404	1 352	295	8 528	3,76	320	3,37	287	
Poľnohospodárske družstvá							369	298	8 445	3,65	308	3,28	277	28 / 28	400	297	8 290	3,80	315	3,35	277	423	769	298	8 365	3,73	312	3,32	277	
Súkromný sektor							298	292	8 667	3,86	334	3,41	296	24 / 14	437	292	10 003	3,81	381	3,42	342	397	735	292	9 461	3,83	362	3,42	323	

						PRVÉ LAKTÁCIE							DRUHÉ A ĎALŠIE LAKTÁCIE							VŠETKY LAKTÁCIE										
1	2	3	4	5	6	7	8	9	10	11	12	13	14	15	16	17	18	19	20	21	22	23	24	25	26	27	28	29		
Okres: ŽARNOVICA																														
2 O H 2 S B X Nová Baňa						011	16	303	3 886	4,07	158	3,25	126	26 / 29	24	300	4 241	4,19	178	3,49	148	480	40	301	4 099	4,15	170	3,40	139	
Farma Boroš s.r.o.							16	303	3 886	4,07	158	3,25	126	26 / 29	24	300	4 241	4,19	178	3,49	148	480	40	301	4 099	4,15	170	3,40	139	
Výsledky za predchádzajúci rok							15	301	3 654	3,85	141	3,22	118	27 / 17	24	299	4 230	4,16	176	3,41	144	454	39	300	4 008	4,05	162	3,34	134	
Sídlo: Nová Baňa							Stav kráv: 80 / 72						Vyradených kráv: 27						Zaradených prvôstok: 26						Narodených teliat: 70					
Ing.František Boroš - konateľ,																			Pr. vek v rokoch a mes.: 5 / 2						Priemerná laktácia: 2,35					
Výsledky za okres ŽARNOVICA							16	303	3 886	4,07	158	3,25	126	26 / 29	24	300	4 241	4,19	178	3,49	148	480	40	301	4 099	4,15	170	3,40	139	
Výsledky za predchádzajúci rok							15	301	3 654	3,85	141	3,22	118	27 / 17	24	299	4 230	4,16	176	3,41	144	454	39	300	4 008	4,05	162	3,34	134	
Súkromný sektor							16	303	3 886	4,07	158	3,25	126	26 / 29	24	300	4 241	4,19	178	3,49	148	480	40	301	4 099	4,15	170	3,40	139	
Okres: ŽIAR NAD HRONOM																														
2 O H 3 S ŽIAR NAD HRONOM						012	32	294	4 439	5,07	225	3,29	146	32 / 22	68	292	5 330	5,33	284	3,25	173	418	100	293	5 045	5,26	265	3,26	165	
PD Žiar nad Hronom							32	294	4 439	5,07	225	3,29	146	32 / 22	68	292	5 330	5,33	284	3,25	173	418	100	293	5 045	5,26	265	3,26	165	
Výsledky za predchádzajúci rok							36	293	4 317	5,17	223	3,32	143	30 / 14	77	297	5 035	4,91	247	3,37	170	414	113	296	4 806	4,99	240	3,36	161	
Sídlo: Žiar nad Hronom							Stav kráv: 192 / 172						Vyradených kráv: 48						Zaradených prvôstok: 55						Narodených teliat: 207					
Ing.Peter Legiň - predseda družstva, Ing.Miloš Veber - zooteknik																			Pr. vek v rokoch a mes.: 5 / 8						Priemerná laktácia: 2,54					
2 O H 3 S H Lovčica Trubín						011	35	301	4 828	3,98	192	3,18	153	30 / 11	95	299	5 048	4,08	206	3,12	157	498	130	300	4 989	4,05	202	3,13	156	
PD Lovčica Trubín							35	301	4 828	3,98	192	3,18	153	30 / 11	95	299	5 048	4,08	206	3,12	157	498	130	300	4 989	4,05	202	3,13	156	
Výsledky za predchádzajúci rok							27	304	4 458	3,92	175	3,07	137	27 / 23	68	297	4 914	4,00	197	3,15	155	516	95	299	4 785	3,98	190	3,12	149	
Sídlo: Lovčica - Trubín							Stav kráv: 201 / 199						Vyradených kráv: 67						Zaradených prvôstok: 60						Narodených teliat: 143					
Ing.Marian Pavla - predseda družstva, Vladimír Širáň - zooteknik																			Pr. vek v rokoch a mes.: 5 / 10						Priemerná laktácia: 2,62					
2 O H 1 S STARÁ KREMNIČKA						011	7	301	2 830	3,88	110	3,09	87	31 / 30	15	302	2 828	3,85	109	3,25	92	419	22	302	2 829	3,86	109	3,20	91	
PD Stará Kremnička							7	301	2 830	3,88	110	3,09	87	31 / 30	15	302	2 828	3,85	109	3,25	92	419	22	302	2 829	3,86	109	3,20	91	
Výsledky za predchádzajúci rok							5	305	2 813	3,98	112	3,21	90	28 / 5	23	299	2 691	4,02	108	3,18	86	562	28	300	2 713	4,01	109	3,19	86	
Sídlo: Žiar nad Hronom 1							Stav kráv: 53 / 59						Vyradených kráv: 14						Zaradených prvôstok: 8						Narodených teliat: 36					
Ing.Alojz Malý - predseda predstavenstva,																			Pr. vek v rokoch a mes.: 8 / 1						Priemerná laktácia: 3,77					
Výsledky za okres ŽIAR NAD HRONOM							74	298	4 471	4,44	199	3,22	144	31 / 30	178	297	4 969	4,58	228	3,18	158	461	252	297	4 822	4,54	219	3,19	154	
Výsledky za predchádzajúci rok							68	298	4 263	4,59	196	3,21	137	29 / 7	168	297	4 665	4,45	208	3,26	152	475	236	298	4 549	4,49	204	3,25	148	
Poľnohospodárske družstvá							74	298	4 471	4,44	199	3,22	144	31 / 30	178	297	4 969	4,58	228	3,18	158	461	252	297	4 822	4,54	219	3,19	154	

						PRVÉ LAKTÁCIE							DRUHÉ A ĎALŠIE LAKTÁCIE							VŠETKY LAKTÁCIE										
1	2	3	4	5	6	7	8	9	10	11	12	13	14	15	16	17	18	19	20	21	22	23	24	25	26	27	28	29		
Okres: BARDEJOV																														
2 O H 1 R S RICHVALD						021	122	295	7 179	3,74	269	3,35	240	26 / 3	181	295	8 313	3,72	309	3,32	276	406	303	295	7 856	3,73	293	3,33	262	
PPD Bardejov							122	295	7 179	3,74	269	3,35	240	26 / 3	181	295	8 313	3,72	309	3,32	276	406	303	295	7 856	3,73	293	3,33	262	
Výsledky za predchádzajúci rok							94	296	6 767	3,80	257	3,47	235	26 / 21	155	297	7 870	3,90	307	3,39	267	412	249	297	7 453	3,87	288	3,42	255	
Sídlo: Bardejov							Stav kráv: 395 / 385						Vyradených kráv: 166						Zaradených prvôstok: 173						Narodených teliat: 431					
Ladislav Kulka - predseda, Jozef Mackanič - hlavný zooteknik																			Pr. vek v rokoch a mes.: 4 / 10						Priemerná laktácia: 2,25					
2 O N 1 S LUŽANY PRI TOPLI						021	28	296	5 390	4,13	223	3,43	185	31 / 8	78	299	5 863	4,08	239	3,42	200	388	106	298	5 738	4,09	235	3,42	196	
PPD BREZOV							28	296	5 390	4,13	223	3,43	185	31 / 8	78	299	5 863	4,08	239	3,42	200	388	106	298	5 738	4,09	235	3,42	196	
Výsledky za predchádzajúci rok							37	295	4 986	3,89	194	3,46	173	35 / 9	92	294	6 082	3,75	228	3,42	208	401	129	294	5 767	3,78	218	3,43	198	
Sídlo: Brezov							Stav kráv: 152 / 170						Vyradených kráv: 39						Zaradených prvôstok: 26						Narodených teliat: 157					
Ing.Jana Janošková - predseda, Ľubomír Čorba - hlavný zooteknik																			Pr. vek v rokoch a mes.: 5 / 11						Priemerná laktácia: 3,00					
2 O H 1 R S POLIAKOVCE						021	45	300	6 079	4,18	254	3,38	205	29 / 22	79	299	6 559	4,18	274	3,38	222	404	124	299	6 385	4,18	267	3,38	216	
PD Mier Dubinné							45	300	6 079	4,18	254	3,38	205	29 / 22	79	299	6 559	4,18	274	3,38	222	404	124	299	6 385	4,18	267	3,38	216	
Výsledky za predchádzajúci rok							41	298	6 173	4,23	261	3,45	213	28 / 28	71	294	6 358	4,22	268	3,41	217	431	112	296	6 290	4,22	266	3,43	216	
Sídlo: Dubinné							Stav kráv: 182 / 154						Vyradených kráv: 46						Zaradených prvôstok: 50						Narodených teliat: 170					
Ing.Jozef Lukáč - predseda, Marek Skonc - hlavný zooteknik																			Pr. vek v rokoch a mes.: 5 / 1						Priemerná laktácia: 2,29					
2 O H 3 S R GABOLTOV						041	83	297	6 903	3,93	271	3,35	231	28 / 27	157	297	8 373	3,69	309	3,30	276	405	240	297	7 865	3,76	296	3,31	261	
2 O H 2 S R KURIMA						071	42	296	6 272	3,87	243	3,47	218	27 / 17	87	298	7 438	3,93	292	3,42	254	403	129	297	7 058	3,91	276	3,43	242	
Ladislav Kulka VK & spol.							125	296	6 691	3,91	262	3,39	227	27 / 13	244	297	8 040	3,77	303	3,34	268	404	369	297	7 583	3,81	289	3,35	254	
Výsledky za predchádzajúci rok							106	297	6 716	3,94	265	3,40	229	28 / 27	226	298	7 495	3,98	298	3,41	256	409	332	298	7 246	3,97	288	3,41	247	
Sídlo: Bardejov							Stav kráv: 461 / 474						Vyradených kráv: 187						Zaradených prvôstok: 145						Narodených teliat: 405					
Ladislav Kulka - majiteľ, Jozef Beniak - výrobný riaditeľ																			Pr. vek v rokoch a mes.: 5 / 1						Priemerná laktácia: 2,42					
6 O H 1 S KOBLY						011	62	296	5 874	3,94	231	3,42	201	28 / 9	75	293	6 302	4,08	257	3,41	215	400	137	294	6 108	4,02	246	3,41	209	
FARMA Agro-Dúbrava,s.r.o.							62	296	5 874	3,94	231	3,42	201	28 / 9	75	293	6 302	4,08	257	3,41	215	400	137	294	6 108	4,02	246	3,41	209	
Výsledky za predchádzajúci rok							56	292	5 837	3,89	227	3,46	202	29 / 11	70	292	5 933	4,02	238	3,50	208	420	126	292	5 890	3,96	233	3,48	205	
Sídlo: Kobylky 213							Stav kráv: 172 / 186						Vyradených kráv: 63						Zaradených prvôstok: 47						Narodených teliat: 167					
Ing.František Krupa - konateľ, Ing.Jozef Maník - hlavný zooteknik																			Pr. vek v rokoch a mes.: 4 / 8						Priemerná laktácia: 2,04					
2 O H 1 P KRUŽĽOV						011	17	288	3 332	3,56	119	3,20	106	38 / 17	59	292	4 118	3,61	149	3,22	132	440	76	291	3 942	3,60	142	3,21	127	
Poľnodružstvo Kružľov							17	288	3 332	3,56	119	3,20	106	38 / 17	59	292	4 118	3,61	149	3,22	132	440	76	291	3 942	3,60	142	3,21	127	
Výsledky za predchádzajúci rok							18	293	3 194	3,78	121	3,34	107	34 / 24	56	288	4 058	3,61	146	3,26	132	421	74	289	3 847	3,64	140	3,28	126	
Sídlo: Krivé							Stav kráv: 153 / 123						Vyradených kráv: 9						Zaradených prvôstok: 33						Narodených teliat: 92					
Ing.Jozef Ovšaník - predseda, Irena Lazorová - hlavný zooteknik																			Pr. vek v rokoch a mes.: 6 / 6						Priemerná laktácia: 3,00					

						PRVÉ LAKTÁCIE							DRUHÉ A ĎALŠIE LAKTÁCIE							VŠETKY LAKTÁCIE														
1	2	3	4	5	6	7	8	9	10	11	12	13	14	15	16	17	18	19	20	21	22	23	24	25	26	27	28	29						
Okres: BARDEJOV																																		
2 O H 1 S LASCOV 011						9	302	5	393	4,54	245	3,26	176	35 / 20	29	302	5	594	4,36	244	3,36	188	378	38	302	5	546	4,40	244	3,34	185			
PD Lascov						9	302	5	393	4,54	245	3,26	176	35 / 20	29	302	5	594	4,36	244	3,36	188	378	38	302	5	546	4,40	244	3,34	185			
Výsledky za predchádzajúci rok						9	285	4	742	3,79	180	3,33	158	34 / 1	27	300	5	644	4,01	226	3,44	194	383	36	296	5	419	3,96	215	3,42	185			
Sídlo: Lascov						Stav kráv: 52 / 46							Vyradených kráv: 8							Zaradených prvôstok: 12							Narodených teliat: 45							
Ing.Mgr.Jana Marcinekova - predseda,						Pr. vek v rokoch a mes.: 7 / 0																						Priemerná laktácia: 3,63						
6 O N 4 S ABRAHÁMOVCE 031						45	297	6	580	4,39	289	3,51	231	35 / 16	164	300	6	675	4,46	298	3,46	231	408	209	299	6	655	4,45	296	3,47	231			
AGRO RASLAVICE, s.r.o.						45	297	6	580	4,39	289	3,51	231	35 / 16	164	300	6	675	4,46	298	3,46	231	408	209	299	6	655	4,45	296	3,47	231			
Výsledky za predchádzajúci rok						59	301	6	003	4,13	248	3,56	214	33 / 30	156	301	6	321	4,15	262	3,43	217	405	215	301	6	234	4,14	258	3,47	216			
Sídlo: Nižné Raslavice						Stav kráv: 266 / 278							Vyradených kráv: 81							Zaradených prvôstok: 57							Narodených teliat: 248							
Ing.Vincent Kontura - konateľ, Ing.Ján Majerník - hlavný zootechnik						Pr. vek v rokoch a mes.: 6 / 6																						Priemerná laktácia: 3,12						
2 O H 1 R S SMILNO 012						28	288	5	659	3,76	213	3,37	191	30 / 29	98	285	7	207	3,76	271	3,29	237	397	126	286	6	863	3,76	258	3,31	227			
DP "Biodružstvo" Smilno						28	288	5	659	3,76	213	3,37	191	30 / 29	98	285	7	207	3,76	271	3,29	237	397	126	286	6	863	3,76	258	3,31	227			
Výsledky za predchádzajúci rok						39	290	5	798	3,52	204	3,29	191	29 / 25	79	289	6	826	3,59	245	3,28	224	391	118	289	6	486	3,57	232	3,28	213			
Sídlo: Smilno						Stav kráv: 165 / 164							Vyradených kráv: 38							Zaradených prvôstok: 38							Narodených teliat: 173							
Ing.Juraj Vitko - predseda, Ing.Milan Šivec - podpredseda						Pr. vek v rokoch a mes.: 6 / 1																						Priemerná laktácia: 3,11						
2 O H 1 S SVERŽOV 011						21	301	2	984	3,80	113	3,13	93	36 / 11	60	297	4	212	3,61	152	3,09	130	460	81	298	3	893	3,65	142	3,10	121			
2 O H 1 S ZLATÉ 021						13	303	3	220	4,27	138	3,16	102	38 / 14	57	298	3	934	3,91	154	3,19	126	481	70	299	3	801	3,97	151	3,19	121			
Agrodružstvo Tarnov						34	302	3	074	3,99	123	3,14	97	37 / 4	117	298	4	076	3,75	153	3,14	128	470	151	298	3	851	3,79	146	3,14	121			
Výsledky za predchádzajúci rok						17	304	2	646	3,81	101	3,12	83	35 / 3	94	299	3	359	3,84	129	3,16	106	433	111	299	3	250	3,84	125	3,15	102			
Sídlo: Rokytov						Stav kráv: 213 / 204							Vyradených kráv: 29							Zaradených prvôstok: 30							Narodených teliat: 175							
Ing.Dušan Folta - predseda,						Pr. vek v rokoch a mes.: 7 / 4																						Priemerná laktácia: 3,56						
2 O H 1 H S CHMEĽOVÁ 011						62	300	8	103	3,80	308	3,45	279	25 / 17	103	299	7	358	3,99	294	3,47	256	406	165	299	7	638	3,92	299	3,46	265			
2 O H 1 H STEBNÍK 031						27	302	7	200	4,02	289	3,53	254	25 / 10										27	302	7	200	4,02	289	3,53	254			
2 O H 1 H S ZBOROV 041						106	301	7	169	3,92	281	3,45	247	25 / 23	166	300	8	285	4,12	341	3,45	286	408	272	301	7	850	4,04	318	3,45	271			
PD Magura Zborov						195	301	7	470	3,89	291	3,46	258	25 / 24	269	300	7	930	4,07	323	3,46	274	407	464	300	7	737	4,00	309	3,46	268			
Výsledky za predchádzajúci rok						196	302	7	320	3,98	291	3,46	254	24 / 22	237	300	7	675	4,09	314	3,47	266	394	433	301	7	515	4,04	304	3,47	261			
Sídlo: Zborov						Stav kráv: 688 / 655							Vyradených kráv: 270							Zaradených prvôstok: 245							Narodených teliat: 686							
Ing.Peter Mlynár - predseda, Ing.Branislav Revišák - hlavný zootechnik						Pr. vek v rokoch a mes.: 4 / 6																						Priemerná laktácia: 2,10						
6 O H 1 R S Hertník 011						78	301	6	428	3,82	245	3,52	226	32 / 1	103	295	6	345	3,91	248	3,39	215	401	181	298	6	381	3,87	247	3,45	220			
Agro Čergov, s.r.o.						78	301	6	428	3,82	245	3,52	226	32 / 1	103	295	6	345	3,91	248	3,39	215	401	181	298	6	381	3,87	247	3,45	220			
Výsledky za predchádzajúci rok						57	296	5	711	3,83	219	3,54	202	34 / 6	107	295	6	088	3,88	236	3,39	206	410	164	296	5	957	3,86	230	3,44	205			
Sídlo: Raslavice						Stav kráv: 265 / 259							Vyradených kráv: 105							Zaradených prvôstok: 105							Narodených teliat: 291							
Ing.Vincent Kontura - konateľ, MVDr.Marián Kuchta - hlavný zootechnik						Pr. vek v rokoch a mes.: 5 / 3																						Priemerná laktácia: 2,23						

						PRVÉ LAKTÁCIE							DRUHÉ A ĎALŠIE LAKTÁCIE							VŠETKY LAKTÁCIE															
1	2	3	4	5	6	7	8	9	10	11	12	13	14	15	16	17	18	19	20	21	22	23	24	25	26	27	28	29							
Okres: BARDEJOV																																			
2 O H 2 J Tročany						011	1	305	3 835	5,26	202	3,88	149	26 / 28															1	305	3 835	5,26	202	3,88	149
Farma AL ZAHRA							1	305	3 835	5,26	202	3,88	149	26 / 28															1	305	3 835	5,26	202	3,88	149
Výsledky za predchádzajúci rok																																			
Sídlo: Tročany						Stav kráv: 1 /							Vyradených kráv: 0							Zaradených prvôstok: 0							Narodených teliat: 0								
MVDr. Ľubomíra Rančíková - majiteľ,																				Pr. vek v rokoch a mes.: 3 / 5							Priemerná laktácia: 1,00								
2 O H 1 S X SHR BANAS VLADIMÍR						011	2	296	5 012	4,23	212	3,70	185	23 / 26	14	301	6 772	4,27	289	3,51	238	381	16	300	6 552	4,26	279	3,53	231						
Banas Vladimír SHR							2	296	5 012	4,23	212	3,70	185	23 / 26	14	301	6 772	4,27	289	3,51	238	381	16	300	6 552	4,26	279	3,53	231						
Výsledky za predchádzajúci rok																																			
Sídlo: Richvald						Stav kráv: 22 / 22							Vyradených kráv: 6							Zaradených prvôstok: 7							Narodených teliat: 20								
Vladimír Banas - majiteľ,																				Pr. vek v rokoch a mes.: 6 / 7							Priemerná laktácia: 4,13								
Výsledky za okres BARDEJOV																																			
						791	298	6 494	3,92	254	3,42	222	29 / 15	1 510	297	6 940	3,96	275	3,37	234	409	2 301	297	6 787	3,95	268	3,39	230							
Výsledky za predchádzajúci rok																																			
						730	298	6 306	3,93	248	3,45	218	29 / 2	1 388	297	6 583	3,97	262	3,41	224	408	2 118	297	6 487	3,96	257	3,42	222							
Poľnohospodárske družstvá																																			
						478	298	6 538	3,89	254	3,40	222	28 / 21	910	296	6 815	3,93	268	3,36	229	413	1 388	297	6 720	3,91	263	3,37	227							
Súkromný sektor																																			
						313	298	6 428	3,97	255	3,45	221	30 / 22	600	297	7 129	4,01	286	3,39	242	404	913	297	6 889	4,00	275	3,41	235							

						PRVÉ LAKTÁCIE							DRUHÉ A ĎALŠIE LAKTÁCIE							VŠETKY LAKTÁCIE													
1	2	3	4	5	6	7	8	9	10	11	12	13	14	15	16	17	18	19	20	21	22	23	24	25	26	27	28	29					
Okres: HUMENNÉ																																	
2 O H 3 J X Brekov 011													1 295 5 285 4,15 219 3,42 181 460							1 295 5 285 4,15 219 3,42 181													
STROJBET, s.r.o.													1 295 5 285 4,15 219 3,42 181 460							1 295 5 285 4,15 219 3,42 181													
Výsledky za predchádzajúci rok													2 305 5 488 5,59 307 3,85 211 396							2 305 5 488 5,59 307 3,85 211													
Sídlo: Brekov						Stav kráv: 3 / 2							Vyradených kráv: 0							Zaradených prvôstok: 1							Narodených teliat: 1						
Stanislav Benda - majiteľ,																				Pr. vek v rokoch a mes.: 5 / 6							Priemerná laktácia: 3,00						
2 O H 1 S H Papín 011						15 289 3 557 3,92 139 3,20 114							35 / 20 77 290 3 570 4,03 144 3,28 117 423							92 290 3 568 4,01 143 3,26 116													
AGROPAPÍN, s.r.o.						15 289 3 557 3,92 139 3,20 114							35 / 20 77 290 3 570 4,03 144 3,28 117 423							92 290 3 568 4,01 143 3,26 116													
Výsledky za predchádzajúci rok						25 301 3 412 4,26 145 3,26 111							33 / 28 8 293 3 091 4,43 137 3,35 104 1 578							33 299 3 334 4,30 143 3,28 109													
Sídlo: Sobrance						Stav kráv: 129 / 104							Vyradených kráv: 30							Zaradených prvôstok: 15							Narodených teliat: 99						
Diego Roda -																				Pr. vek v rokoch a mes.: 6 / 4							Priemerná laktácia: 2,30						
2 O H 3 P Víťazovce 011													4 264 2 394 3,68 88 2,80 671 230							4 264 2 394 3,68 88 2,80 67													
FUDALI JOZEF - RANČER													4 264 2 394 3,68 88 2,80 671 230							4 264 2 394 3,68 88 2,80 67													
Výsledky za predchádzajúci rok																																	
Sídlo: Víťazovce						Stav kráv: 23 /							Vyradených kráv: 3							Zaradených prvôstok: 14							Narodených teliat: 21						
Jozef Fudali - majiteľ,																				Pr. vek v rokoch a mes.: 6 / 10							Priemerná laktácia: 3,25						
2 O H 1 S SUCHÝ JAROK 011						30 297 4 405 3,83 169 3,34 147							26 / 2 51 295 5 218 3,61 188 3,32 173 440							81 296 4 917 3,68 181 3,33 164													
2 O H 3 S H LIESKOVEC 031						52 301 4 835 4,22 204 3,40 164							30 / 14 50 297 5 493 4,15 228 3,36 185 423							102 299 5 158 4,19 216 3,38 174													
AGROKOMPLEX spol. s.r.o						82 300 4 678 4,09 191 3,38 158							29 / 25 101 296 5 354 3,88 208 3,34 179 432							183 298 5 051 3,97 200 3,36 170													
Výsledky za predchádzajúci rok						23 301 5 766 3,86 223 3,40 196							28 / 12 125 297 5 980 3,84 230 3,37 202 424							148 298 5 947 3,85 229 3,38 201													
Sídlo: Lieskovec						Stav kráv: 252 / 253							Vyradených kráv: 80							Zaradených prvôstok: 53							Narodených teliat: 170						
Diego Rodá - konateľ, Ing.Jozef Petričko - riaditeľ																				Pr. vek v rokoch a mes.: 5 / 2							Priemerná laktácia: 2,37						
2 O H 3 H LACKOVCE 011						2 305 2 145 3,81 82 3,32 71							25 / 29 10 303 3 628 4,36 158 3,15 114 428							12 303 3 380 4,30 145 3,17 107													
Dušan Kuruc, SHR Humenné						2 305 2 145 3,81 82 3,32 71							25 / 29 10 303 3 628 4,36 158 3,15 114 428							12 303 3 380 4,30 145 3,17 107													
Výsledky za predchádzajúci rok						4 305 3 052 4,61 141 3,15 96							40 / 18 12 304 3 648 4,40 161 3,06 112 471							16 304 3 499 4,45 156 3,08 108													
Sídlo: Lackovce						Stav kráv: 20 / 18							Vyradených kráv: 6							Zaradených prvôstok: 6							Narodených teliat: 16						
Dušan Kuruc - majiteľ,																				Pr. vek v rokoch a mes.: 7 / 2							Priemerná laktácia: 3,00						
2 O H 1 S KAMENICA N/CIROCHOU 011						29 301 4 542 4,48 203 3,29 149							37 / 21 81 296 3 708 4,21 156 3,41 126 420							110 298 3 928 4,29 168 3,37 132													
2 O H 2 S HAŽÍN NAD CIROCHOU 021						28 299 4 321 4,16 180 3,26 141							38 / 16 50 296 4 157 3,83 159 3,30 137 444							78 297 4 216 3,95 166 3,28 138													
Agroluk, sro Kamenica n/C						57 300 4 434 4,32 192 3,27 145							37 / 3 131 296 3 879 4,05 157 3,36 130 429							188 298 4 047 4,14 168 3,33 135													
Výsledky za predchádzajúci rok						46 302 3 857 4,41 170 3,42 132							34 / 4 140 294 3 959 4,15 164 3,42 135 451							186 296 3 934 4,21 166 3,42 134													
Sídlo: Kamenica n/Cirochou						Stav kráv: 272 / 262							Vyradených kráv: 99							Zaradených prvôstok: 91							Narodených teliat: 236						
Ladislav Lukáč - konateľ, Milan Harvan - hlavný zooteknik																				Pr. vek v rokoch a mes.: 6 / 4							Priemerná laktácia: 2,85						

						PRVÉ LAKTÁCIE							DRUHÉ A ĎALŠIE LAKTÁCIE							VŠETKY LAKTÁCIE													
1	2	3	4	5	6	7	8	9	10	11	12	13	14	15	16	17	18	19	20	21	22	23	24	25	26	27	28	29					
Okres: HUMENNÉ																																	
2 O H 3 S NIŽNÉ LADIČKOVCE 031						9	294	3	250	3,99	130	3,09	100	36 / 13	140	290	3	926	4,01	158	3,10	122	457	149	290	3	885	4,01	156	3,10	120		
AGROPRODUKT Ľubiša s.r.o.						9	294	3	250	3,99	130	3,09	100	36 / 13	140	290	3	926	4,01	158	3,10	122	457	149	290	3	885	4,01	156	3,10	120		
Výsledky za predchádzajúci rok						16	302	3	015	3,95	119	3,15	95	33 / 24	115	300	3	322	4,12	137	3,20	106	468	131	300	3	284	4,10	135	3,19	105		
Sídlo: Ľubiša						Stav kráv: 202 / 206							Vyradených kráv: 24							Zaradených prvôstok: 16							Narodených teliat: 159						
Jolana Rybová - konateľ, Agnesa Petková - konateľ																				Pr. vek v rokoch a mes.: 8 / 1							Priemerná laktácia: 4,44						
Výsledky za okres HUMENNÉ						165	299	4	383	4,15	182	3,32	145	33 / 19	464	293	4	148	3,99	166	3,26	135	444	629	295	4	210	4,04	170	3,28	138		
Výsledky za predchádzajúci rok						114	302	3	998	4,18	167	3,35	134	33 / 2	403	297	4	384	4,03	177	3,34	147	470	517	298	4	299	4,06	175	3,35	144		
Súkromný sektor						165	299	4	383	4,15	182	3,32	145	33 / 19	464	293	4	148	3,99	166	3,26	135	444	629	295	4	210	4,04	170	3,28	138		
Okres: KEŽMAROK																																	
2 O H 3 S X KEŽMAROK 011						60	294	5	493	4,05	222	3,36	184	39 / 7	164	293	5	819	4,33	252	3,41	198	384	224	293	5	732	4,26	244	3,39	195		
PDP Kežmarok						60	294	5	493	4,05	222	3,36	184	39 / 7	164	293	5	819	4,33	252	3,41	198	384	224	293	5	732	4,26	244	3,39	195		
Výsledky za predchádzajúci rok						44	288	4	554	4,47	204	3,40	155	43 / 29	164	290	5	280	4,44	234	3,39	179	379	208	290	5	127	4,45	228	3,39	174		
Sídlo: Kežmarok						Stav kráv: 302 / 293							Vyradených kráv: 96							Zaradených prvôstok: 92							Narodených teliat: 293						
Ing.Vladimír Baran - predseda, Ing.Marek Benč - vedúci úseku ŽV																				Pr. vek v rokoch a mes.: 7 / 0							Priemerná laktácia: 3,34						
2 O H 3 S R D SLOVENSKÁ VES 031						87	297	6	946	3,94	274	3,34	232	29 / 21	102	295	8	273	3,96	328	3,32	275	397	189	296	7	662	3,95	303	3,33	255		
Pol.druž.TATRY Sp.Belá						87	297	6	946	3,94	274	3,34	232	29 / 21	102	295	8	273	3,96	328	3,32	275	397	189	296	7	662	3,95	303	3,33	255		
Výsledky za predchádzajúci rok						78	292	7	144	3,98	284	3,31	237	27 / 18	102	294	8	166	3,93	321	3,25	265	396	180	293	7	723	3,95	305	3,27	253		
Sídlo: Spišska Belá						Stav kráv: 254 / 239							Vyradených kráv: 71							Zaradených prvôstok: 78							Narodených teliat: 251						
Ing.František Gedra - predseda, Mgr.Ján Neupaver - vedúci úseku ŽV																				Pr. vek v rokoch a mes.: 4 / 8							Priemerná laktácia: 2,02						
2 O H 3 S TVAROŽNÁ 011						15	300	5	694	4,14	236	3,31	189	28 / 13	86	294	6	429	4,19	270	3,28	211	394	101	295	6	320	4,19	264	3,28	207		
AGROZAMI, spol. s r.o.						15	300	5	694	4,14	236	3,31	189	28 / 13	86	294	6	429	4,19	270	3,28	211	394	101	295	6	320	4,19	264	3,28	207		
Výsledky za predchádzajúci rok						18	289	5	070	4,19	212	3,29	167	31 / 21	86	292	6	263	4,35	272	3,31	207	390	104	292	6	057	4,33	262	3,31	200		
Sídlo: Tvarožná						Stav kráv: 124 / 124							Vyradených kráv: 16							Zaradených prvôstok: 16							Narodených teliat: 101						
p.Miroslav Zakopjan - konateľ, p.Anna Šromovská - vedúsa úseku ŽV																				Pr. vek v rokoch a mes.: 6 / 8							Priemerná laktácia: 3,66						
Výsledky za okres KEŽMAROK						162	296	6	292	3,99	251	3,34	210	33 / 16	352	294	6	679	4,17	278	3,35	224	390	514	294	6	557	4,11	270	3,35	219		
Výsledky za predchádzajúci rok						140	291	6	064	4,12	250	3,33	202	32 / 21	352	292	6	356	4,23	269	3,32	211	387	492	291	6	273	4,20	263	3,32	208		
Poľnohospodárske družstvá						147	296	6	353	3,98	253	3,35	213	33 / 29	266	293	6	760	4,16	281	3,37	228	389	413	294	6	615	4,10	271	3,36	222		
Súkromný sektor						15	300	5	694	4,14	236	3,31	189	28 / 13	86	294	6	429	4,19	270	3,28	211	394	101	295	6	320	4,19	264	3,28	207		

						PRVÉ LAKTÁCIE							DRUHÉ A ĎALŠIE LAKTÁCIE							VŠETKY LAKTÁCIE										
1	2	3	4	5	6	7	8	9	10	11	12	13	14	15	16	17	18	19	20	21	22	23	24	25	26	27	28	29		
Okres: LEVOČA																														
2 O H 3 H R S DRAVCE						011	47	298	6 239	3,36	210	3,41	213	35 / 27	76	296	7 147	3,49	249	3,34	239	431	123	297	6 800	3,45	234	3,37	229	
Pol.druž.Dravce							47	298	6 239	3,36	210	3,41	213	35 / 27	76	296	7 147	3,49	249	3,34	239	431	123	297	6 800	3,45	234	3,37	229	
Výsledky za predchádzajúci rok							30	299	6 371	3,36	214	3,39	216	35 / 12	86	298	7 192	3,69	265	3,36	242	415	116	298	6 980	3,61	252	3,37	235	
Sídlo: Dravce							Stav kráv: 176 / 169						Vyradených kráv: 49						Zaradených prvôstok: 52						Narodených teliat: 125					
Ing.Ján Dvorčák - predseda,																			Pr. vek v rokoch a mes.: 5 / 8						Priemerná laktácia: 2,49					
2 O H 3 S R NIŽNÉ REPAŠE						011	4	305	3 524	3,68	130	3,08	109	29 / 30	5	305	4 636	3,88	180	3,09	143	9	305	4 142	3,80	158	3,08	128		
AGRO-REAL,s.r.o.							4	305	3 524	3,68	130	3,08	109	29 / 30	5	305	4 636	3,88	180	3,09	143	9	305	4 142	3,80	158	3,08	128		
Výsledky za predchádzajúci rok							Stav kráv: 237 /						Vyradených kráv: 118						Zaradených prvôstok: 230						Narodených teliat: 137					
Sídlo: Nižné Repáše																			Pr. vek v rokoch a mes.: 5 / 11						Priemerná laktácia: 2,33					
2 O H 3 H Studenec						011	49	302	9 175	3,72	341	3,23	297	24 / 7	71	301	10 823	3,65	395	3,25	352	382	120	302	10 150	3,67	373	3,24	329	
HORTIP, s.r.o. Studenec							49	302	9 175	3,72	341	3,23	297	24 / 7	71	301	10 823	3,65	395	3,25	352	382	120	302	10 150	3,67	373	3,24	329	
Výsledky za predchádzajúci rok							59	301	9 676	3,67	355	3,19	308	24 / 30	73	299	10 888	3,80	413	3,26	355	410	132	300	10 346	3,74	387	3,23	334	
Sídlo: Studenec							Stav kráv: 139 / 149						Vyradených kráv: 62						Zaradených prvôstok: 48						Narodených teliat: 125					
Ing.Ján Špiner - riaditeľ, p.Anton Zelený - vedúci úseku ŽV																			Pr. vek v rokoch a mes.: 4 / 6						Priemerná laktácia: 2,11					
2 O H 3 H LEVOČA 01						011	241	296	9 645	3,75	362	3,33	322	27 / 16	411	296	10 607	3,70	392	3,34	355	396	652	296	10 251	3,72	381	3,34	342	
TATRA-AGROLEV, s.r.o.							241	296	9 645	3,75	362	3,33	322	27 / 16	411	296	10 607	3,70	392	3,34	355	396	652	296	10 251	3,72	381	3,34	342	
Výsledky za predchádzajúci rok							201	293	8 234	3,79	312	3,31	273	26 / 6	334	294	9 129	3,95	360	3,36	306	407	535	293	8 793	3,89	342	3,34	294	
Sídlo: Poprad							Stav kráv: 731 / 768						Vyradených kráv: 275						Zaradených prvôstok: 197						Narodených teliat: 731					
Ing.Peter Kováč - konateľ,																			Pr. vek v rokoch a mes.: 4 / 10						Priemerná laktácia: 2,26					
Výsledky za okres LEVOČA							341	297	9 036	3,71	335	3,33	301	27 / 12	563	296	10 114	3,67	371	3,33	337	399	904	297	9 708	3,68	358	3,33	323	
Výsledky za predchádzajúci rok							290	295	8 334	3,73	311	3,29	274	26 / 27	493	295	9 052	3,88	352	3,34	302	409	783	295	8 786	3,83	336	3,32	292	
Poľnohospodárske družstvá							47	298	6 239	3,36	210	3,41	213	35 / 27	76	296	7 147	3,49	249	3,34	239	431	123	297	6 800	3,45	234	3,37	229	
Súkromný sektor							294	297	9 484	3,74	355	3,32	315	26 / 6	487	296	10 577	3,69	390	3,33	352	394	781	297	10 165	3,71	377	3,32	338	

						PRVÉ LAKTÁCIE							DRUHÉ A ĎALŠIE LAKTÁCIE							VŠETKY LAKTÁCIE													
1	2	3	4	5	6	7	8	9	10	11	12	13	14	15	16	17	18	19	20	21	22	23	24	25	26	27	28	29					
Okres: MEDZILABORCE																																	
2 O H 1 S X STERKOVCE 011						1	296	2 894	4,44	128	3,36	97	26 / 27	34	297	3 385	4,17	141	3,34	113	392	35	297	3 371	4,17	141	3,34	112					
VERCHOVINA spol. s.r.o.						1	296	2 894	4,44	128	3,36	97	26 / 27	34	297	3 385	4,17	141	3,34	113	392	35	297	3 371	4,17	141	3,34	112					
Výsledky za predchádzajúci rok						3	305	2 662	4,66	124	3,13	83	25 / 24	15	283	3 077	4,37	134	3,23	99	444	18	286	3 008	4,41	133	3,21	97					
Sídlo: Čabalovce						Stav kráv: 54 / 50							Vyradených kráv: 7							Zaradených prvôstok: 11							Narodených teliat: 54						
Mária Lazorová - konateľ, Marián Lazor - hlavný zooteknik						Pr. vek v rokoch a mes.: 8 / 1																											
2 O H 1 S L Volica 011						29	302	3 026	4,03	122	3,15	95	33 / 3	33	297	3 262	4,02	131	3,27	107	510	62	299	3 151	4,03	127	3,22	101					
Diemil, s.r.o.						29	302	3 026	4,03	122	3,15	95	33 / 3	33	297	3 262	4,02	131	3,27	107	510	62	299	3 151	4,03	127	3,22	101					
Výsledky za predchádzajúci rok						7	288	3 409	4,34	148	3,18	109	28 / 14	26	299	3 959	3,93	156	3,30	131	452	33	297	3 843	4,00	154	3,28	126					
Sídlo: Radvaň nad Laborcom						Stav kráv: 127 / 138							Vyradených kráv: 24							Zaradených prvôstok: 13							Narodených teliat: 74						
Diego Rodá - konateľ, Erich Platko - riaditeľ						Pr. vek v rokoch a mes.: 5 / 9																											
Výsledky za okres MEDZILABORCE						30	302	3 021	4,04	122	3,16	95	33 / 27	67	297	3 325	4,10	136	3,31	110	449	97	299	3 231	4,08	132	3,26	105					
Výsledky za predchádzajúci rok						10	293	3 185	4,42	141	3,17	101	27 / 20	41	293	3 637	4,06	148	3,28	119	449	51	293	3 548	4,13	146	3,26	116					
Súkromný sektor						30	302	3 021	4,04	122	3,16	95	33 / 27	67	297	3 325	4,10	136	3,31	110	449	97	299	3 231	4,08	132	3,26	105					

						PRVÉ LAKTÁCIE							DRUHÉ A ĎALŠIE LAKTÁCIE							VŠETKY LAKTÁCIE										
1	2	3	4	5	6	7	8	9	10	11	12	13	14	15	16	17	18	19	20	21	22	23	24	25	26	27	28	29		
Okres: POPRAD																														
2 O H 3 S VEĽKÁ						022	16	294	4 986	3,84	191	3,18	158	41 / 22	43	301	5 773	3,81	220	3,21	185	462	59	299	5 560	3,82	212	3,20	178	
Pol.druž.Poprad							16	294	4 986	3,84	191	3,18	158	41 / 22	43	301	5 773	3,81	220	3,21	185	462	59	299	5 560	3,82	212	3,20	178	
Výsledky za predchádzajúci rok							8	305	5 822	3,93	229	3,13	182	40 / 4	49	301	5 685	4,10	233	3,36	191	409	57	302	5 704	4,08	233	3,33	190	
Sídlo: Poprad							Stav kráv: 99 / 98						Vyradených kráv: 17						Zaradených prvôstok: 17						Narodených teliat: 60					
p.Peter Klein - predseda,																			Pr. vek v rokoch a mes.: 7 / 5						Priemerná laktácia: 3,63					
6 O H 3 S B BATIZOVCE						011	52	295	5 006	3,75	188	3,25	163	27 / 22	126	297	6 171	3,72	229	3,23	199	394	178	297	5 831	3,72	217	3,24	189	
Pol.družstvo Batizovce							52	295	5 006	3,75	188	3,25	163	27 / 22	126	297	6 171	3,72	229	3,23	199	394	178	297	5 831	3,72	217	3,24	189	
Výsledky za predchádzajúci rok							30	297	5 113	3,95	202	3,27	167	29 / 21	122	296	6 410	3,83	246	3,30	211	385	152	296	6 154	3,85	237	3,29	203	
Sídlo: Batizovce							Stav kráv: 208 / 189						Vyradených kráv: 36						Zaradených prvôstok: 42						Narodených teliat: 181					
p.Marcel Stoličný - predseda,																			Pr. vek v rokoch a mes.: 5 / 9						Priemerná laktácia: 3,15					
2 O H 3 R HRANOVNICA						011	126	296	7 348	3,70	272	3,41	250	25 / 10	158	294	7 780	3,84	299	3,45	268	375	284	295	7 588	3,78	287	3,43	260	
PD Hranovnica							126	296	7 348	3,70	272	3,41	250	25 / 10	158	294	7 780	3,84	299	3,45	268	375	284	295	7 588	3,78	287	3,43	260	
Výsledky za predchádzajúci rok							89	292	7 054	3,79	267	3,53	249	26 / 28	171	289	7 765	3,79	294	3,48	270	365	260	290	7 522	3,79	285	3,50	263	
Sídlo: Hranovnica							Stav kráv: 346 / 320						Vyradených kráv: 90						Zaradených prvôstok: 102						Narodených teliat: 343					
																			Pr. vek v rokoch a mes.: 4 / 8						Priemerná laktácia: 2,28					
2 O H 3 MB S Mengusovce						011	33	293	4 161	4,01	167	3,22	134	30 / 11	83	295	4 851	4,12	200	3,30	160	404	116	294	4 655	4,09	191	3,28	153	
PD Mengusovce							33	293	4 161	4,01	167	3,22	134	30 / 11	83	295	4 851	4,12	200	3,30	160	404	116	294	4 655	4,09	191	3,28	153	
Výsledky za predchádzajúci rok							18	272	4 302	4,09	176	3,19	137	30 / 6	45	289	5 140	4,36	224	3,26	167	405	63	284	4 901	4,29	210	3,24	159	
Sídlo: Mengusovce							Stav kráv: 170 / 162						Vyradených kráv: 67						Zaradených prvôstok: 62						Narodených teliat: 153					
																			Pr. vek v rokoch a mes.: 5 / 5						Priemerná laktácia: 2,53					
2 O H 3 S MB SPIŠSKÁ TEPLICA						011	73	294	5 778	4,10	237	3,44	199	28 / 23	147	292	7 665	3,75	287	3,39	260	386	220	292	7 039	3,84	271	3,40	240	
Pol.dr.podiel.Sp.Teplica							73	294	5 778	4,10	237	3,44	199	28 / 23	147	292	7 665	3,75	287	3,39	260	386	220	292	7 039	3,84	271	3,40	240	
Výsledky za predchádzajúci rok							77	289	5 397	4,04	218	3,56	192	30 / 4	149	291	7 731	3,63	281	3,43	265	405	226	290	6 936	3,74	260	3,46	240	
Sídlo: Spišská Teplica							Stav kráv: 267 / 257						Vyradených kráv: 79						Zaradených prvôstok: 71						Narodených teliat: 246					
Dr.Ján Telenský - predseda, Ing.Maroš Kovalčík - manažér																			Pr. vek v rokoch a mes.: 5 / 5						Priemerná laktácia: 2,55					
2 O H 3 R SP.BYSTRÉ						011	70	298	8 214	3,60	296	3,52	289	26 / 26	144	297	8 937	3,47	310	3,47	311	390	214	297	8 701	3,51	306	3,49	304	
PD Spišské Bystré							70	298	8 214	3,60	296	3,52	289	26 / 26	144	297	8 937	3,47	310	3,47	311	390	214	297	8 701	3,51	306	3,49	304	
Výsledky za predchádzajúci rok							73	293	7 304	3,50	256	3,39	247	24 / 21	174	295	8 089	3,50	283	3,37	273	398	247	294	7 857	3,50	275	3,38	265	
Sídlo: Spišské Bystré							Stav kráv: 319 / 278						Vyradených kráv: 80						Zaradených prvôstok: 108						Narodených teliat: 275					
p.Ján Lopúch - predseda, Ing.Aurel Hozza - vedúci úseku ŽV																			Pr. vek v rokoch a mes.: 4 / 10						Priemerná laktácia: 2,37					

						PRVÉ LAKTÁCIE							DRUHÉ A ĎALŠIE LAKTÁCIE							VŠETKY LAKTÁCIE										
1	2	3	4	5	6	7	8	9	10	11	12	13	14	15	16	17	18	19	20	21	22	23	24	25	26	27	28	29		
Okres: POPRAD																														
2 O H 1 S X ŠTRBA - 1						011	136	296	5 437	3,91	213	3,29	179	33 / 19	96	296	6 027	3,84	231	3,25	196	421	232	296	5 681	3,88	220	3,27	186	
PD Štrba							136	296	5 437	3,91	213	3,29	179	33 / 19	96	296	6 027	3,84	231	3,25	196	421	232	296	5 681	3,88	220	3,27	186	
Výsledky za predchádzajúci rok							1	252	5 959	3,93	234	3,12	186		10	284	4 786	3,91	187	3,21	154		11	281	4 892	3,91	191	3,20	157	
Sídlo: Štrba							Stav kráv: 332 / 345						Vyradených kráv: 132						Zaradených prvôstok: 111						Narodených teliat: 303					
																			Pr. vek v rokoch a mes.: 5 / 10						Priemerná laktácia: 1,97					
6 O H 3 R S B Nižná Šuňava						021	24	298	6 140	4,00	246	3,25	200	37 / 2	64	300	6 594	3,82	252	3,31	218	403	88	299	6 470	3,87	250	3,29	213	
6 O H 3 S Nižná Šuňava						022									50	301	5 725	4,03	230	3,50	200	406	50	301	5 725	4,03	230	3,50	200	
Chov spolu						02	24	298	6 140	4,00	246	3,25	200	37 / 2	114	300	6 213	3,90	242	3,39	210	404	138	300	6 200	3,92	243	3,36	208	
BIOFARMA ŠUŇAVA PD							24	298	6 140	4,00	246	3,25	200	37 / 2	114	300	6 213	3,90	242	3,39	210	404	138	300	6 200	3,92	243	3,36	208	
Výsledky za predchádzajúci rok							86	301	4 991	4,55	227	3,31	165	30 / 21	45	298	6 122	4,05	248	3,27	200	383	131	300	5 379	4,36	234	3,29	177	
Sídlo: Šuňava							Stav kráv: 168 / 153						Vyradených kráv: 23						Zaradených prvôstok: 38						Narodených teliat: 162					
p.Pavol Baláž - riaditeľ PD, p.Vladimír Pavličko - manažér výroby																			Pr. vek v rokoch a mes.: 5 / 3						Priemerná laktácia: 2,28					
2 O H 3 S ŠVÁBOVCE						011	12	305	4 489	4,19	188	3,18	143	41 / 21	62	299	4 727	3,93	186	3,32	157	389	74	300	4 689	3,97	186	3,30	155	
PD Švábovce							12	305	4 489	4,19	188	3,18	143	41 / 21	62	299	4 727	3,93	186	3,32	157	389	74	300	4 689	3,97	186	3,30	155	
Výsledky za predchádzajúci rok							9	299	4 035	4,12	166	3,22	130	38 / 8	56	300	4 891	3,93	192	3,23	158	371	65	300	4 773	3,96	189	3,23	154	
Sídlo: Švábovce							Stav kráv: 85 / 84						Vyradených kráv: 9						Zaradených prvôstok: 6						Narodených teliat: 50					
Ing.Radován Slivka - predseda, Ing.Želmíra Korenková - ved.úseku ŽV																			Pr. vek v rokoch a mes.: 7 / 10						Priemerná laktácia: 3,92					
2 O H 3 H VIKARTOVCE						012	75	300	8 967	3,57	320	3,33	299	28 / 11	150	297	8 713	3,60	314	3,28	285	457	225	298	8 798	3,59	316	3,29	290	
Vikartovská agrárna spol.							75	300	8 967	3,57	320	3,33	299	28 / 11	150	297	8 713	3,60	314	3,28	285	457	225	298	8 798	3,59	316	3,29	290	
Výsledky za predchádzajúci rok							84	302	7 930	3,77	299	3,40	270	26 / 13	140	300	8 827	3,70	326	3,37	298	428	224	301	8 490	3,72	316	3,38	287	
Sídlo: Vikartovce							Stav kráv: 315 / 303						Vyradených kráv: 106						Zaradených prvôstok: 113						Narodených teliat: 295					
p.Silvester Diabelko - riaditeľ a.s.,																			Pr. vek v rokoch a mes.: 4 / 11						Priemerná laktácia: 2,30					
2 O H 3 R H POPRAD - STRÁŽE						011	53	300	8 733	3,87	338	3,27	285	25 / 11	70	294	9 371	3,84	360	3,25	304	382	123	297	9 096	3,86	351	3,26	296	
ZEMEDAR, s.r.o.							53	300	8 733	3,87	338	3,27	285	25 / 11	70	294	9 371	3,84	360	3,25	304	382	123	297	9 096	3,86	351	3,26	296	
Výsledky za predchádzajúci rok							38	297	7 599	4,06	308	3,43	261	24 / 30	73	291	8 234	4,05	334	3,33	274	395	111	293	8 017	4,05	325	3,36	269	
Sídlo: Poprad							Stav kráv: 157 / 146						Vyradených kráv: 47						Zaradených prvôstok: 58						Narodených teliat: 151					
Ing.Ján Regec - konateľ, Ing.Milina Kundrátová - vedúca úseku ŽV																			Pr. vek v rokoch a mes.: 4 / 5						Priemerná laktácia: 2,07					
Výsledky za okres POPRAD							670	297	6 681	3,79	253	3,35	224	28 / 3	1 193	296	7 221	3,75	271	3,35	242	403	1 863	296	7 026	3,76	264	3,35	235	
Výsledky za predchádzajúci rok							513	295	6 394	3,91	250	3,42	218	28 / 6	1 034	294	7 363	3,77	277	3,38	249	394	1 547	295	7 042	3,81	268	3,39	239	
Poľnohospodárske družstvá							542	296	6 164	3,82	236	3,37	208	28 / 12	973	296	6 836	3,77	257	3,37	230	396	1 515	296	6 595	3,78	250	3,37	222	
Súkromný sektor							128	300	8 870	3,69	327	3,31	293	27 / 4	220	296	8 923	3,68	329	3,27	291	433	348	298	8 903	3,68	328	3,28	292	

						PRVÉ LAKTÁCIE							DRUHÉ A ĎALŠIE LAKTÁCIE							VŠETKY LAKTÁCIE													
1	2	3	4	5	6	7	8	9	10	11	12	13	14	15	16	17	18	19	20	21	22	23	24	25	26	27	28	29					
Okres: PREŠOV																																	
1	S	N	4	S	MALÝ ŠARIŠ	031	71	301	7	341	3,88	285	3,45	253	28 / 8	159	296	7	977	4,18	333	3,34	266	387	230	297	7	781	4,09	318	3,37	262	
AGRO-LENT s.r.o. M.Šariš						71	301	7	341	3,88	285	3,45	253	28 / 8	159	296	7	977	4,18	333	3,34	266	387	230	297	7	781	4,09	318	3,37	262		
Výsledky za predchádzajúci rok						50	299	7	562	4,04	305	3,42	259	29 / 2	149	292	8	305	4,10	340	3,39	281	401	199	293	8	119	4,08	331	3,40	276		
Sídlo: Prešov						Stav kráv: 298 / 304							Vyradených kráv: 86							Zaradených prvôstok: 81							Narodených teliat: 289						
Ing.Peter Partl - výkonný riaditeľ, Ing.Kvetoslav Kancír - hlavný zootechnik						Pr. vek v rokoch a mes.: 5 / 5																											
2	S	H	3	S	LADA	022	118	294	7	435	3,88	289	3,56	264	29 / 12	238	296	7	879	3,80	300	3,46	273	402	356	295	7	732	3,83	296	3,49	270	
PD Kapušany pri Prešove						118	294	7	435	3,88	289	3,56	264	29 / 12	238	296	7	879	3,80	300	3,46	273	402	356	295	7	732	3,83	296	3,49	270		
Výsledky za predchádzajúci rok						115	297	7	036	3,90	275	3,59	252	30 / 13	200	297	7	421	3,95	293	3,55	263	398	315	297	7	281	3,93	286	3,56	259		
Sídlo: Kapušany						Stav kráv: 471 / 459							Vyradených kráv: 157							Zaradených prvôstok: 148							Narodených teliat: 507						
Ing.Viera Sučková - predseda, Ing.Juraj Hreha - hlavný zootechnik						Pr. vek v rokoch a mes.: 5 / 3																											
2	O	H	3	S	SEDLICE	011	62	293	6	477	4,17	270	3,39	219	29 / 8	130	297	7	349	4,27	314	3,43	252	417	192	296	7	068	4,24	299	3,42	241	
PDP Sedlice						62	293	6	477	4,17	270	3,39	219	29 / 8	130	297	7	349	4,27	314	3,43	252	417	192	296	7	068	4,24	299	3,42	241		
Výsledky za predchádzajúci rok						37	296	5	746	4,14	238	3,45	198	30 / 3	141	293	6	067	4,39	266	3,44	209	410	178	293	6	000	4,34	260	3,45	207		
Sídlo: Sedlice						Stav kráv: 255 / 247							Vyradených kráv: 108							Zaradených prvôstok: 89							Narodených teliat: 269						
Ing.Miroslav Kello - predseda, Anna Makarová - hlavný zootechnik						Pr. vek v rokoch a mes.: 5 / 4																											
2	O	N	3	S	KOJATICE	021	59	300	6	866	4,00	274	3,44	236	28 / 21	108	298	7	102	4,02	286	3,41	242	405	167	299	7	019	4,01	282	3,42	240	
PD Šarišan Svinia						59	300	6	866	4,00	274	3,44	236	28 / 21	108	298	7	102	4,02	286	3,41	242	405	167	299	7	019	4,01	282	3,42	240		
Výsledky za predchádzajúci rok						49	303	6	071	3,99	243	3,40	206	25 / 29	106	299	6	860	4,14	284	3,43	235	387	155	300	6	611	4,10	271	3,42	226		
Sídlo: Svinia						Stav kráv: 253 / 269							Vyradených kráv: 100							Zaradených prvôstok: 63							Narodených teliat: 231						
Ing.Jozef Repka - predseda, Helena Andrejková - hlavný zootechnik						Pr. vek v rokoch a mes.: 5 / 1																											
2	S	N	3	S	TULČÍK	011	146	293	6	658	3,99	266	3,54	235	27 / 15	278	291	8	699	3,84	334	3,49	304	380	424	292	7	996	3,88	310	3,51	280	
PD SEKČOV Tulčík						146	293	6	658	3,99	266	3,54	235	27 / 15	278	291	8	699	3,84	334	3,49	304	380	424	292	7	996	3,88	310	3,51	280		
Výsledky za predchádzajúci rok						111	295	6	364	4,08	260	3,55	226	28 / 17	246	291	8	119	4,03	327	3,49	283	395	357	292	7	573	4,04	306	3,50	265		
Sídlo: Tulčík						Stav kráv: 527 / 520							Vyradených kráv: 202							Zaradených prvôstok: 167							Narodených teliat: 591						
Ing.Václav Pacan - predseda, MVDr.Gabriel Drabiščák - hlavný zootechnik						Pr. vek v rokoch a mes.: 5 / 1																											
1	O	H	3	R	S	RUSKÁ NOVÁ VES	031	34	299	7	954	4,01	319	3,36	268	26 / 12	56	298	9	214	4,15	382	3,17	292	414	90	298	8	738	4,10	358	3,24	283
Družstvo AGROPLUS Prešov						34	299	7	954	4,01	319	3,36	268	26 / 12	56	298	9	214	4,15	382	3,17	292	414	90	298	8	738	4,10	358	3,24	283		
Výsledky za predchádzajúci rok						26	297	7	782	4,05	315	3,28	255	27 / 26	62	291	8	301	4,29	356	3,22	267	423	88	292	8	148	4,22	344	3,24	264		
Sídlo: Prešov						Stav kráv: 147 / 134							Vyradených kráv: 33							Zaradených prvôstok: 37							Narodených teliat: 128						
MVDr.Ladislav Varga - predseda, Ing.Jana Pacelová - hlavný zootechnik						Pr. vek v rokoch a mes.: 5 / 2																											

						PRVÉ LAKTÁCIE							DRUHÉ A ĎALŠIE LAKTÁCIE							VŠETKY LAKTÁCIE													
1	2	3	4	5	6	7	8	9	10	11	12	13	14	15	16	17	18	19	20	21	22	23	24	25	26	27	28	29					
Okres: PREŠOV																																	
2	S	H	3	S	MEDZANY	011	23	300	7 105	4,36	310	3,54	252	29 / 26	72	298	9 159	4,09	374	3,32	304	379	95	299	8 662	4,14	359	3,37	292				
Agrofarma - K, s.r.o.						23	300	7 105	4,36	310	3,54	252	29 / 26	72	298	9 159	4,09	374	3,32	304	379	95	299	8 662	4,14	359	3,37	292					
Výsledky za predchádzajúci rok						29	293	7 404	4,08	302	3,39	251	27 / 25	61	294	8 619	4,17	359	3,32	286	396	90	294	8 227	4,14	341	3,34	275					
Sídlo: Medzany						Stav kráv: 115 / 118							Vyradených kráv: 30							Zaradených prvôstok: 23							Narodených teliat: 125						
František Kijovský - SHR, Ing.Peter Kijovský - hlavný zootechnik						Pr. vek v rokoch a mes.: 5 / 8																											
2	S	H	3	S	CHMIŇANY	011	78	302	8 520	3,67	312	3,56	304	28 / 24	125	299	9 353	3,69	345	3,43	321	400	203	300	9 033	3,68	332	3,48	314				
KARPATOVKA, s.r.o.						78	302	8 520	3,67	312	3,56	304	28 / 24	125	299	9 353	3,69	345	3,43	321	400	203	300	9 033	3,68	332	3,48	314					
Výsledky za predchádzajúci rok						37	305	8 059	3,70	298	3,53	285	27 / 12	127	303	8 864	3,83	339	3,49	310	384	164	304	8 683	3,80	330	3,50	304					
Sídlo: Chminianska Nová Ves						Stav kráv: 296 / 259							Vyradených kráv: 73							Zaradených prvôstok: 89							Narodených teliat: 309						
Ing.Miloš Čarný - konateľ, Mária Tirdíľová - hlavný zootechnik						Pr. vek v rokoch a mes.: 5 / 3																											
2	O	H	3	H	Široké	011	77	303	9 054	3,66	332	3,36	305	25 / 11	106	305	10 774	3,68	396	3,36	362	411	183	304	10 050	3,67	369	3,36	338				
2	O	H	3	S	Víťaz	041	72	304	7 526	4,14	312	3,59	270	27 / 19	127	303	8 439	4,04	341	3,50	295	386	199	304	8 109	4,08	331	3,53	286				
Agrovit Branisko s.r.o.						149	304	8 316	3,87	322	3,46	288	26 / 30	233	304	9 501	3,85	366	3,43	325	397	382	304	9 039	3,86	349	3,44	311					
Výsledky za predchádzajúci rok						Stav kráv: 419 /							Vyradených kráv: 117							Zaradených prvôstok: 125							Narodených teliat: 331						
Ing.Jozef Balucha - Predseda, Ing.Matej Gruca - Hlavný zootechnik						Pr. vek v rokoch a mes.: 4 / 6																											
Výsledky za okres PREŠOV						740	298	7 452	3,92	292	3,49	260	28 / 17	1 399	297	8 465	3,93	333	3,42	289	396	2 139	297	8 115	3,93	319	3,44	279					
Výsledky za predchádzajúci rok						597	299	7 125	3,94	281	3,45	245	28 / 1	1 234	296	7 836	4,06	318	3,46	271	396	1 831	297	7 604	4,03	306	3,45	263					
Poľnohospodárske družstvá						419	294	6 984	3,99	278	3,49	244	28 / 27	810	295	8 064	3,94	317	3,44	277	398	1 229	295	7 696	3,95	304	3,46	266					
Súkromný sektor						321	302	8 063	3,85	311	3,49	281	27 / 4	589	300	9 016	3,92	354	3,39	306	393	910	301	8 680	3,90	338	3,42	297					

						PRVÉ LAKTÁCIE							DRUHÉ A ĎALŠIE LAKTÁCIE							VŠETKY LAKTÁCIE													
1	2	3	4	5	6	7	8	9	10	11	12	13	14	15	16	17	18	19	20	21	22	23	24	25	26	27	28	29					
Okres: SABINOV																																	
2 O H 3 R S JAROVNICE 011						124	304	7 470	4,16	311	3,49	260	24 / 19	217	304	8 903	4,04	360	3,42	304	408	341	304	8 382	4,08	342	3,44	288					
PD so sídl.v Jarovniciach						124	304	7 470	4,16	311	3,49	260	24 / 19	217	304	8 903	4,04	360	3,42	304	408	341	304	8 382	4,08	342	3,44	288					
Výsledky za predchádzajúci rok						130	305	8 105	4,04	327	3,44	279	24 / 2	158	304	8 989	4,05	364	3,41	307	418	288	304	8 590	4,04	347	3,42	294					
Sídlo: Jarovnice						Stav kráv: 402 / 396							Vyradených kráv: 150							Zaradených prvôstok: 142							Narodených teliat: 397						
Ing.Stanislav Eliáš - predseda, Daniela Kožušková - hlavný zootechnik						Pr. vek v rokoch a mes.: 4 / 6																											
2 O H 1 MB KRÁSNA LÚKA 011						36	300	6 354	3,81	242	3,28	208	35 / 14	128	300	7 466	3,82	285	3,28	245	432	164	300	7 222	3,82	276	3,28	237					
Poľnovýroba Krásna Lúka						36	300	6 354	3,81	242	3,28	208	35 / 14	128	300	7 466	3,82	285	3,28	245	432	164	300	7 222	3,82	276	3,28	237					
Výsledky za predchádzajúci rok						24	305	6 524	4,05	264	3,25	212	38 / 0	139	304	7 296	4,03	294	3,32	243	401	163	304	7 182	4,03	290	3,31	238					
Sídlo: Šarišské Dravce						Stav kráv: 196 / 227							Vyradených kráv: 68							Zaradených prvôstok: 30							Narodených teliat: 193						
Monika Bujňáková - konateľ, Monika Bujňáková - zootechnik						Pr. vek v rokoch a mes.: 6 / 6																											
Výsledky za okres SABINOV						160	303	7 218	4,09	295	3,45	249	26 / 9	345	302	8 370	3,97	332	3,37	282	417	505	302	8 005	4,00	320	3,39	271					
Výsledky za predchádzajúci rok						154	305	7 858	4,04	317	3,41	268	26 / 7	297	304	8 197	4,04	331	3,38	277	410	451	304	8 081	4,04	327	3,39	274					
Poľnohospodárske družstvá						124	304	7 470	4,16	311	3,49	260	24 / 19	217	304	8 903	4,04	360	3,42	304	408	341	304	8 382	4,08	342	3,44	288					
Súkromný sektor						36	300	6 354	3,81	242	3,28	208	35 / 14	128	300	7 466	3,82	285	3,28	245	432	164	300	7 222	3,82	276	3,28	237					
Okres: SNINA																																	
2 O H 2 S ULIČ 011						39	293	6 383	4,03	257	3,36	214	26 / 1	107	291	6 931	4,05	281	3,38	235	405	146	291	6 784	4,05	274	3,38	229					
2 O H 2 S ZBOJ 021						2	276	5 876	4,15	244	3,24	190	32 / 21	60	301	6 149	4,02	247	3,43	211	423	62	300	6 140	4,03	247	3,42	210					
2 O H 2 S ZBOJ 022						11	299	5 822	3,96	231	3,21	187	26 / 20	50	299	6 652	4,07	271	3,24	215	408	61	299	6 502	4,05	264	3,23	210					
Chov spolu 02						13	296	5 831	3,99	233	3,21	187	27 / 18	110	300	6 377	4,05	258	3,34	213	416	123	299	6 320	4,04	255	3,33	210					
LPM Ulič, št. p.						52	293	6 245	4,02	251	3,32	208	26 / 5	217	295	6 650	4,05	269	3,36	224	411	269	295	6 572	4,04	266	3,35	220					
Výsledky za predchádzajúci rok						56	294	6 457	3,92	253	3,31	214	29 / 4	209	295	6 819	4,00	273	3,36	229	396	265	295	6 742	3,98	269	3,35	226					
Sídlo: Ulič						Stav kráv: 355 / 354							Vyradených kráv: 104							Zaradených prvôstok: 89							Narodených teliat: 310						
Ing.Peter Šiška - riaditeľ, Viera Karapinová - hlavný zootechnik						Pr. vek v rokoch a mes.: 6 / 2																											
2 O H 3 S STAKČÍN 011						89	304	5 696	4,13	235	3,49	199	28 / 25	133	300	6 355	4,00	254	3,39	215	407	222	302	6 091	4,05	247	3,43	209					
2 S H 3 S SNINA - LEŠNE 041						87	303	6 554	3,94	258	3,47	227	30 / 28	163	299	6 736	3,89	262	3,45	232	412	250	300	6 673	3,91	261	3,45	230					
AGRIFOP, a.s. Stakčín						176	304	6 120	4,03	247	3,48	213	29 / 26	296	299	6 565	3,94	259	3,42	225	410	472	301	6 399	3,97	254	3,44	220					
Výsledky za predchádzajúci rok						179	301	6 169	3,99	246	3,40	210	29 / 27	302	300	6 467	4,03	260	3,43	222	403	481	301	6 356	4,02	255	3,42	217					
Sídlo: Stakčín						Stav kráv: 674 / 660							Vyradených kráv: 228							Zaradených prvôstok: 211							Narodených teliat: 612						
Vincent Škutka - predseda predstavenstva, Vladimír Daniel - riaditeľ						Pr. vek v rokoch a mes.: 5 / 4																											
Výsledky za okres SNINA						228	301	6 149	4,03	248	3,44	212	28 / 7	513	298	6 601	3,99	263	3,40	224	410	741	299	6 462	4,00	258	3,41	220					
Výsledky za predchádzajúci rok						235	299	6 237	3,98	248	3,38	211	29 / 21	511	298	6 611	4,02	265	3,40	225	400	746	299	6 493	4,00	260	3,39	220					
Štátne podniky						52	293	6 245	4,02	251	3,32	208	26 / 5	217	295	6 650	4,05	269	3,36	224	411	269	295	6 572	4,04	266	3,35	220					
Súkromný sektor						176	304	6 120	4,03	247	3,48	213	29 / 26	296	299	6 565	3,94	259	3,42	225	410	472	301	6 399	3,97	254	3,44	220					

						PRVÉ LAKTÁCIE							DRUHÉ A ĎALŠIE LAKTÁCIE							VŠETKY LAKTÁCIE											
1	2	3	4	5	6	7	8	9	10	11	12	13	14	15	16	17	18	19	20	21	22	23	24	25	26	27	28	29			
Okres: STARÁ ĽUBOVŇA																															
2 O H 3 S	Jarabina	011	37	302	4 444	3,73	166	3,29	146	40 / 30	57	297	5 031	3,64	183	3,31	166	397	94	299	4 800	3,67	176	3,30	158						
POĽANA-pod.druž. Jarabina			37	302	4 444	3,73	166	3,29	146	40 / 30	57	297	5 031	3,64	183	3,31	166	397	94	299	4 800	3,67	176	3,30	158						
Výsledky za predchádzajúci rok			11	295	4 126	3,52	145	3,37	139	35 / 22	75	291	4 666	3,65	171	3,35	156	395	86	291	4 597	3,64	167	3,35	154						
Sídlo: Jarabina			Stav kráv: 146 / 190							Vyradených kráv: 93							Zaradených prvôstok: 48							Narodených teliat: 143							
p.Jozef Kroták - predseda, Ing.Vasil Saloň - vedúci úseku ŽV																	Pr. vek v rokoch a mes.: 5 / 8							Priemerná laktácia: 2,35							
2 O H 3 S P	KAMIENKA	011	45	297	3 891	4,32	168	3,42	133	42 / 13	126	295	4 507	4,20	189	3,32	150	414	171	296	4 345	4,23	184	3,35	145						
Poľ.druž.Kamienka			45	297	3 891	4,32	168	3,42	133	42 / 13	126	295	4 507	4,20	189	3,32	150	414	171	296	4 345	4,23	184	3,35	145						
Výsledky za predchádzajúci rok			58	297	3 854	4,78	184	3,45	133	43 / 26	138	291	4 197	4,48	188	3,39	142	414	196	293	4 096	4,56	187	3,40	139						
Sídlo: Kamienka			Stav kráv: 344 / 324							Vyradených kráv: 82							Zaradených prvôstok: 84							Narodených teliat: 275							
Ing.Milan Semančík - konateľ,																	Pr. vek v rokoch a mes.: 6 / 11							Priemerná laktácia: 2,92							
2 O H 3 S	KYJOV	011	37	301	3 464	4,16	144	3,27	113	29 / 25	128	296	4 371	4,20	184	3,22	141	407	165	297	4 168	4,19	175	3,23	134						
ROĽ.SPOL."KYJOV" s.r.o.			37	301	3 464	4,16	144	3,27	113	29 / 25	128	296	4 371	4,20	184	3,22	141	407	165	297	4 168	4,19	175	3,23	134						
Výsledky za predchádzajúci rok			64	297	3 722	4,23	157	3,19	119	30 / 20	75	294	4 402	4,26	187	3,15	139	429	139	295	4 089	4,24	174	3,17	130						
Sídlo: Kyjov			Stav kráv: 219 / 210							Vyradených kráv: 33							Zaradených prvôstok: 30							Narodených teliat: 180							
Ing.Milan Semančík - konateľ,																	Pr. vek v rokoch a mes.: 5 / 8							Priemerná laktácia: 2,66							
2 O H 3 S	NOVÁ ĽUBOVŇA	011	56	297	6 573	3,96	261	3,43	226	31 / 20	181	297	7 859	4,01	315	3,35	264	411	237	297	7 555	4,00	302	3,37	255						
PD Nová Ľubovňa			56	297	6 573	3,96	261	3,43	226	31 / 20	181	297	7 859	4,01	315	3,35	264	411	237	297	7 555	4,00	302	3,37	255						
Výsledky za predchádzajúci rok			101	297	6 128	3,99	244	3,45	211	29 / 30	159	296	7 167	4,15	298	3,43	246	409	260	296	6 763	4,10	277	3,43	232						
Sídlo: Nová Ľubovňa			Stav kráv: 370 / 343							Vyradených kráv: 107							Zaradených prvôstok: 98							Narodených teliat: 351							
Ing.Štefan Oľšavský - predseda, Ing.František Mojcher - výrobný riaditeľ																	Pr. vek v rokoch a mes.: 5 / 6							Priemerná laktácia: 2,53							
2 O H 3 R	PLAVNICA	011	62	300	6 854	3,79	260	3,13	214	30 / 2	115	303	8 259	3,78	312	3,19	263	424	177	302	7 767	3,78	294	3,17	246						
RD v Plavnici			62	300	6 854	3,79	260	3,13	214	30 / 2	115	303	8 259	3,78	312	3,19	263	424	177	302	7 767	3,78	294	3,17	246						
Výsledky za predchádzajúci rok			76	303	7 694	3,88	299	3,25	250	30 / 21	158	304	8 447	3,69	312	3,21	271	381	234	304	8 202	3,75	307	3,22	264						
Sídlo: Plavnica			Stav kráv: 282 / 294							Vyradených kráv: 114							Zaradených prvôstok: 76							Narodených teliat: 304							
Ing.Milan Semančík - konateľ,																	Pr. vek v rokoch a mes.: 5 / 5							Priemerná laktácia: 2,51							
2 O H 3 S P	PODOLÍNEC	011	61	297	5 564	3,91	218	3,33	185	36 / 27	142	294	6 109	3,93	240	3,37	206	393	203	295	5 945	3,93	234	3,36	200						
TOMAK s.r.o. PODOLÍNEC			61	297	5 564	3,91	218	3,33	185	36 / 27	142	294	6 109	3,93	240	3,37	206	393	203	295	5 945	3,93	234	3,36	200						
Výsledky za predchádzajúci rok			56	300	5 557	3,91	217	3,25	181	34 / 14	159	295	6 014	3,90	235	3,30	198	396	215	296	5 895	3,90	230	3,29	194						
Sídlo: Podolíneec			Stav kráv: 303 / 279							Vyradených kráv: 92							Zaradených prvôstok: 95							Narodených teliat: 305							
Ing.Milan Semančík - konateľ,																	Pr. vek v rokoch a mes.: 6 / 3							Priemerná laktácia: 2,96							
2 O H 3 S	ŠARIŠKÉ JASTRABIE	011	31	304	4 223	4,02	170	3,25	137	33 / 12	112	297	4 651	3,97	185	3,27	152	406	143	298	4 558	3,98	181	3,26	149						
SPOLAGRO sro Š.JASTRABIE			31	304	4 223	4,02	170	3,25	137	33 / 12	112	297	4 651	3,97	185	3,27	152	406	143	298	4 558	3,98	181	3,26	149						
Výsledky za predchádzajúci rok			33	296	5 272	3,86	204	3,18	168	31 / 10	40	293	4 853	3,94	191	3,11	151	402	73	294	5 042	3,90	197	3,14	158						
Sídlo: Šarišské Jastrabie			Stav kráv: 190 / 188							Vyradených kráv: 16							Zaradených prvôstok: 14							Narodených teliat: 151							
Ing.Milan Semančík - konateľ,																	Pr. vek v rokoch a mes.: 6 / 11							Priemerná laktácia: 3,31							

						PRVÉ LAKTÁCIE							DRUHÉ A ĎALŠIE LAKTÁCIE							VŠETKY LAKTÁCIE														
1	2	3	4	5	6	7	8	9	10	11	12	13	14	15	16	17	18	19	20	21	22	23	24	25	26	27	28	29						
Okres: STARÁ ĽUBOVŇA																																		
2 O H 3 P R ÚDOL						011	40	302	3 190	3,92	125	3,30	105	43 / 2	105	298	3 280	3,92	129	3,25	107	435	145	299	3 255	3,92	128	3,26	106					
PVOD ÚDOL							40	302	3 190	3,92	125	3,30	105	43 / 2	105	298	3 280	3,92	129	3,25	107	435	145	299	3 255	3,92	128	3,26	106					
Výsledky za predchádzajúci rok							23	302	2 982	4,47	133	3,50	104	43 / 5	96	302	3 277	4,07	133	3,33	109	407	119	302	3 220	4,14	133	3,36	108					
Sídlo: Údol							Stav kráv: 199 / 216							Vyradených kráv: 61							Zaradených prvôstok: 52							Narodených teliat: 178						
																					Pr. vek v rokoch a mes.: 7 / 1							Priemerná laktácia: 2,90						
Výsledky za okres STARÁ ĽUBOVŇA							369	299	5 037	3,94	199	3,30	166	35 / 5	966	297	5 714	3,97	227	3,29	188	411	1 335	297	5 527	3,96	219	3,29	182					
Výsledky za predchádzajúci rok							422	299	5 366	4,05	217	3,32	178	33 / 21	900	296	5 776	3,99	230	3,30	191	402	1 322	297	5 645	4,00	226	3,31	187					
Poľnohospodárske družstvá							240	299	5 251	3,92	206	3,30	173	36 / 7	584	298	6 115	3,94	241	3,29	201	417	824	298	5 864	3,94	231	3,29	193					
Súkromný sektor							129	300	4 639	3,99	185	3,30	153	33 / 8	382	295	5 099	4,02	205	3,30	168	402	511	296	4 983	4,01	200	3,30	164					
Okres: STROPKOV																																		
2 S H 3 S BLEDNICA						012	96	303	6 536	3,81	249	3,47	227	35 / 11	221	301	7 303	3,84	281	3,40	249	470	317	302	7 071	3,83	271	3,42	242					
PD ONDAVA Stropkov							96	303	6 536	3,81	249	3,47	227	35 / 11	221	301	7 303	3,84	281	3,40	249	470	317	302	7 071	3,83	271	3,42	242					
Výsledky za predchádzajúci rok							85	300	7 055	3,73	263	3,53	249	32 / 13	224	298	7 008	3,87	271	3,53	247	483	309	299	7 021	3,83	269	3,53	248					
Sídlo: Stropkov							Stav kráv: 527 / 465							Vyradených kráv: 138							Zaradených prvôstok: 178							Narodených teliat: 419						
Ján Kušnir - predseda, Ing.Slavomír Žumár - hlavný zooteknik																					Pr. vek v rokoch a mes.: 6 / 4							Priemerná laktácia: 3,08						
2 O H 3 S BRUSNICA						021	10	305	5 360	4,05	217	3,28	176	34 / 15	48	297	5 010	4,09	205	3,47	174	395	58	298	5 071	4,09	207	3,44	174					
EKOPRODUKT Brusnica s.r.o							10	305	5 360	4,05	217	3,28	176	34 / 15	48	297	5 010	4,09	205	3,47	174	395	58	298	5 071	4,09	207	3,44	174					
Výsledky za predchádzajúci rok							14	299	4 126	4,26	176	3,28	135	30 / 5	62	295	4 345	4,19	182	3,37	147	377	76	296	4 305	4,21	181	3,36	144					
Sídlo: Brusnica							Stav kráv: 153 / 108							Vyradených kráv: 27							Zaradených prvôstok: 66							Narodených teliat: 115						
Ing.Jaroslav Vaňo - konateľ, MVDr.Martin Ilečko - konateľ																					Pr. vek v rokoch a mes.: 7 / 2							Priemerná laktácia: 3,88						
2 O H 1 S VYŠNÁ OLŠAVA						021	28	303	4 843	4,00	194	3,55	172	29 / 6	59	292	5 910	4,02	238	3,52	208	452	87	296	5 567	4,02	224	3,53	196					
PD TOKAJIK Nižná Olšava							28	303	4 843	4,00	194	3,55	172	29 / 6	59	292	5 910	4,02	238	3,52	208	452	87	296	5 567	4,02	224	3,53	196					
Výsledky za predchádzajúci rok							28	295	4 971	3,95	196	3,42	170	36 / 1	36	295	5 284	3,77	199	3,44	182	450	64	295	5 147	3,85	198	3,43	177					
Sídlo: Nižná Olšava							Stav kráv: 136 / 140							Vyradených kráv: 22							Zaradených prvôstok: 24							Narodených teliat: 85						
Ing.Dušan Zajaroš - predseda,																					Pr. vek v rokoch a mes.: 6 / 3							Priemerná laktácia: 2,98						
Výsledky za okres STROPKOV							134	303	6 094	3,86	235	3,47	211	34 / 2	328	299	6 717	3,90	262	3,43	230	456	462	300	6 537	3,89	254	3,44	225					
Výsledky za predchádzajúci rok							127	299	6 273	3,81	239	3,49	219	32 / 30	322	297	6 302	3,90	246	3,50	221	459	449	298	6 294	3,88	244	3,50	220					
Poľnohospodárske družstvá							124	303	6 154	3,84	237	3,48	214	34 / 1	280	300	7 010	3,87	271	3,43	240	466	404	301	6 747	3,86	261	3,44	232					
Súkromný sektor							10	305	5 360	4,05	217	3,28	176	34 / 15	48	297	5 010	4,09	205	3,47	174	395	58	298	5 071	4,09	207	3,44	174					

						PRVÉ LAKTÁCIE							DRUHÉ A ĎALŠIE LAKTÁCIE							VŠETKY LAKTÁCIE										
1	2	3	4	5	6	7	8	9	10	11	12	13	14	15	16	17	18	19	20	21	22	23	24	25	26	27	28	29		
Okres: VRANOV NAD TOPLŔOU																														
2 O H 3 H S Davidov						011	34	297	4 108	3,90	160	3,31	136	29 / 3	82	293	3 670	3,98	146	3,30	121	417	116	294	3 798	3,95	150	3,31	126	
AGREN, s.r.o.							34	297	4 108	3,90	160	3,31	136	29 / 3	82	293	3 670	3,98	146	3,30	121	417	116	294	3 798	3,95	150	3,31	126	
Výsledky za predchádzajúci rok							50	299	4 349	3,86	168	3,23	140	28 / 30	75	292	3 848	3,92	151	3,31	127	415	125	295	4 049	3,89	158	3,28	133	
Sídlo: Trebišov							Stav kráv: 202 / 217						Vyradených kráv: 59						Zaradených prvôstok: 38						Narodených teliat: 126					
Ing.Ján Koščik - konateľ, RNDr.Richard Göbl - konateľ																			Pr. vek v rokoch a mes.: 5 / 1						Priemerná laktácia: 2,28					
2 O H 3 S Vlača						031	44	300	5 744	3,72	214	3,37	193	30 / 30	94	300	5 886	3,76	221	3,43	202	395	138	300	5 840	3,75	219	3,41	199	
ROD Ďurďoš							44	300	5 744	3,72	214	3,37	193	30 / 30	94	300	5 886	3,76	221	3,43	202	395	138	300	5 840	3,75	219	3,41	199	
Výsledky za predchádzajúci rok							49	304	5 648	3,78	213	3,33	188	28 / 8	91	296	6 158	3,67	226	3,40	210	392	140	299	5 980	3,71	222	3,38	202	
Sídlo: Ďurďoš							Stav kráv: 166 / 173						Vyradených kráv: 56						Zaradených prvôstok: 41						Narodených teliat: 170					
Ing.Miroslav Sabol - predseda, MVDr.Pavol Hamara - hlavný zootechnik																			Pr. vek v rokoch a mes.: 5 / 2						Priemerná laktácia: 2,39					
2 O N 3 S Nižný Hrušov						011	16	302	6 991	4,06	284	3,49	244	30 / 2	38	297	7 266	3,87	281	3,44	250	421	54	299	7 184	3,93	282	3,45	248	
2 O N 3 S Nižný Hrušov						021	20	304	6 479	4,00	259	3,50	227	29 / 24	40	300	6 993	4,05	283	3,54	247	394	60	301	6 822	4,03	275	3,52	240	
PD - Nižný Hrušov							36	303	6 707	4,03	270	3,50	234	29 / 11	78	299	7 126	3,96	282	3,49	248	407	114	300	6 994	3,98	279	3,49	244	
Výsledky za predchádzajúci rok							40	302	6 555	4,19	275	3,51	230	30 / 17	65	298	6 660	3,99	266	3,46	230	418	105	300	6 620	4,07	269	3,48	230	
Sídlo: Nižný Hrušov							Stav kráv: 169 / 156						Vyradených kráv: 29						Zaradených prvôstok: 46						Narodených teliat: 150					
Ing.Juraj Soták - predseda, Róbert Mikloš - hlavný zootechnik																			Pr. vek v rokoch a mes.: 5 / 4						Priemerná laktácia: 2,44					
2 O N 3 S H Nacina Ves						011	2	305	5 329	3,79	202	3,28	175	42 / 16	5	302	4 856	3,98	193	3,61	175	377	7	303	4 991	3,92	196	3,51	175	
CO.BE.R spol. s.r.o.							2	305	5 329	3,79	202	3,28	175	42 / 16	5	302	4 856	3,98	193	3,61	175	377	7	303	4 991	3,92	196	3,51	175	
Výsledky za predchádzajúci rok							47	303	5 607	4,11	230	3,37	189	30 / 12	59	297	4 891	4,23	207	3,44	168	462	106	300	5 208	4,17	217	3,41	177	
Sídlo: Humenné							Stav kráv: 101 / 172						Vyradených kráv: 26						Zaradených prvôstok: 17						Narodených teliat: 13					
Diego Rodá - konateľ, Ing.Štefan Novota - hlavný zootechnik																			Pr. vek v rokoch a mes.: 5 / 7						Priemerná laktácia: 2,00					
2 O H 3 S Zámutov						021	5	304	3 859	4,16	161	3,50	135	31 / 3	60	300	4 655	4,19	195	3,53	164	515	65	300	4 594	4,19	192	3,53	162	
AGROKONDOR s.r.o.							5	304	3 859	4,16	161	3,50	135	31 / 3	60	300	4 655	4,19	195	3,53	164	515	65	300	4 594	4,19	192	3,53	162	
Výsledky za predchádzajúci rok							29	301	3 819	3,87	148	3,21	122	29 / 24	42	304	4 306	4,03	173	3,25	140	523	71	303	4 107	3,97	163	3,23	133	
Sídlo: Zámutov							Stav kráv: 128 / 121						Vyradených kráv: 38						Zaradených prvôstok: 33						Narodených teliat: 93					
Ing.Peter Sokoly - konateľ, Ing.Jana Hermanovská - ekonóm																			Pr. vek v rokoch a mes.: 6 / 6						Priemerná laktácia: 3,14					
2 S H 3 S ČIERNE						031	43	297	6 962	3,88	270	3,43	239	27 / 10	110	300	8 798	3,77	331	3,43	302	403	153	299	8 282	3,79	314	3,43	284	
Agrodružstvo Bystré							43	297	6 962	3,88	270	3,43	239	27 / 10	110	300	8 798	3,77	331	3,43	302	403	153	299	8 282	3,79	314	3,43	284	
Výsledky za predchádzajúci rok							36	300	7 368	3,82	281	3,49	257	27 / 29	117	299	8 322	3,87	322	3,56	296	392	153	299	8 097	3,86	312	3,55	287	
Sídlo: Bystré							Stav kráv: 180 / 183						Vyradených kráv: 60						Zaradených prvôstok: 57						Narodených teliat: 150					
Ing.Miroslav Košč - predseda, Ing.Ján Dvorjak - hlavný zootechnik																			Pr. vek v rokoch a mes.: 5 / 5						Priemerná laktácia: 2,76					

						PRVÉ LAKTÁCIE							DRUHÉ A ĎALŠIE LAKTÁCIE							VŠETKY LAKTÁCIE													
1	2	3	4	5	6	7	8	9	10	11	12	13	14	15	16	17	18	19	20	21	22	23	24	25	26	27	28	29					
Okres: VRANOV NAD TOPLŔOU																																	
2 O N 1 S	HENCOVCE					021	15	304	5 614	4,13	232	3,60	202	27 / 25	15	298	6 613	4,02	266	3,43	227	443	30	301	6 114	4,07	249	3,51	215				
2 O N 1 S	HENCOVCE					022	8	305	5 720	4,00	229	3,42	196	25 / 26	19	304	5 835	4,13	241	3,43	200	418	27	304	5 801	4,09	237	3,43	199				
2 O N 1 S	HENCOVCE					023	16	301	5 243	4,01	210	3,67	193	29 / 17	7	294	5 171	4,08	211	3,44	178	401	23	299	5 221	4,03	210	3,60	188				
	Chov spolu					02	39	303	5 484	4,05	222	3,59	197	27 / 5	41	300	6 006	4,08	245	3,44	206	425	80	302	5 752	4,07	234	3,51	202				
PD Vranov-Hencovská						39	303	5 484	4,05	222	3,59	197	27 / 5	41	300	6 006	4,08	245	3,44	206	425	80	302	5 752	4,07	234	3,51	202					
Výsledky za predchádzajúci rok						25	303	5 984	3,88	232	3,38	202	30 / 16	48	300	5 329	4,09	218	3,43	183	442	73	301	5 553	4,01	223	3,41	189					
Sídlo: Hencovce						Stav kráv: 118 / 113							Vyradených kráv: 43							Zaradených prvôstok: 37							Narodených teliat: 97						
Ing.Bartolomej Tatarka - predseda, MVDr.Marián Mikita - hlavný zooteknik						Pr. vek v rokoch a mes.: 4 / 9																											
2 O N 3 H	SEČ.POLIANKA					011	50	300	6 620	3,87	256	3,30	219	27 / 9	105	298	7 164	3,95	283	3,30	237	446	155	299	6 989	3,92	274	3,30	231				
ROD Sečovská Polianka						50	300	6 620	3,87	256	3,30	219	27 / 9	105	298	7 164	3,95	283	3,30	237	446	155	299	6 989	3,92	274	3,30	231					
Výsledky za predchádzajúci rok						48	302	6 772	3,77	255	3,32	225	25 / 29	86	299	7 348	3,88	285	3,32	244	455	134	300	7 142	3,84	274	3,32	237					
Sídlo: Sečovská Polianka						Stav kráv: 220 / 231							Vyradených kráv: 92							Zaradených prvôstok: 59							Narodených teliat: 135						
Ing.Eduard Bundzák - predseda, Michal Hirko - hlavný zooteknik						Pr. vek v rokoch a mes.: 4 / 11																											
2 O N 3 R S	SOL'					012									9	299	6 650	3,97	264	3,48	231	533	9	299	6 650	3,97	264	3,48	231				
2 S N 3 S	RUDLOV					021	45	299	7 287	3,71	270	3,43	250	28 / 13	49	299	6 906	3,72	257	3,46	239	440	94	299	7 088	3,72	264	3,45	244				
AGRODRUŽSTVO V SOLI						45	299	7 287	3,71	270	3,43	250	28 / 13	58	299	6 866	3,76	258	3,47	238	454	103	299	7 050	3,74	264	3,45	243					
Výsledky za predchádzajúci rok						45	299	6 542	4,03	264	3,59	235	28 / 27	63	303	6 843	3,93	269	3,58	245	452	108	301	6 718	3,97	267	3,58	241					
Sídlo: Sol'						Stav kráv: 181 / 167							Vyradených kráv: 56							Zaradených prvôstok: 61							Narodených teliat: 168						
Ing.Helena Hudáková - predseda, Ladislav Sukovský - hlavný zooteknik						Pr. vek v rokoch a mes.: 4 / 10																											
2 O N 3 R S H	ORTÁŠE					021									9	298	7 960	4,03	321	3,41	272	487	9	298	7 960	4,03	321	3,41	272				
2 S N 3 S	ORTÁŠE					022	55	300	6 854	3,88	266	3,53	242	27 / 30	82	293	7 702	3,96	305	3,42	263	419	137	296	7 362	3,93	289	3,46	255				
	Chov spolu					02	55	300	6 854	3,88	266	3,53	242	27 / 30	91	293	7 728	3,97	307	3,42	264	426	146	296	7 399	3,94	291	3,45	256				
POD Vehec						55	300	6 854	3,88	266	3,53	242	27 / 30	91	293	7 728	3,97	307	3,42	264	426	146	296	7 399	3,94	291	3,45	256					
Výsledky za predchádzajúci rok						46	301	7 532	3,88	292	3,51	265	28 / 15	74	301	7 970	3,87	309	3,45	275	431	120	301	7 802	3,88	302	3,48	271					
Sídlo: Vehec						Stav kráv: 205 / 199							Vyradených kráv: 62							Zaradených prvôstok: 62							Narodených teliat: 199						
Ing.Ján Kravec - predseda, Ing.Juraj Bindas - hlavný zooteknik						Pr. vek v rokoch a mes.: 4 / 10																											
2 O H 3 S	Vyšný Žipov					011	8	299	3 634	3,81	138	3,35	122	30 / 17	37	289	4 159	3,99	166	3,38	141	451	45	291	4 065	3,96	161	3,38	137				
ROD Vyšný Žipov						8	299	3 634	3,81	138	3,35	122	30 / 17	37	289	4 159	3,99	166	3,38	141	451	45	291	4 065	3,96	161	3,38	137					
Výsledky za predchádzajúci rok						15	290	3 699	4,23	157	3,29	122	30 / 28	36	297	4 346	4,33	188	3,33	145	458	51	295	4 155	4,30	179	3,32	138					
Sídlo: Vyšný Žipov						Stav kráv: 89 / 95							Vyradených kráv: 27							Zaradených prvôstok: 20							Narodených teliat: 90						
Ing.Ján Pasternák - predseda, Ing.Jozef Jakubčín - ekonóm						Pr. vek v rokoch a mes.: 6 / 2																											
Výsledky za okres VRANOV NAD TOPLŔOU						361	300	6 210	3,87	240	3,43	213	28 / 8	761	298	6 485	3,90	253	3,42	222	429	1 122	298	6 397	3,89	249	3,42	219					
Výsledky za predchádzajúci rok						430	301	5 970	3,93	234	3,41	204	28 / 28	756	298	6 336	3,92	248	3,44	218	432	1 186	299	6 203	3,92	243	3,43	213					
Poľnohospodárske družstvá						277	301	6 401	3,87	247	3,44	220	28 / 5	504	297	6 672	3,91	261	3,41	228	427	781	299	6 576	3,90	256	3,42	225					
Súkromný sektor						84	298	5 583	3,89	217	3,40	190	29 / 18	257	298	6 118	3,89	238	3,43	210	433	341	298	5 986	3,89	233	3,42	205					

1	2	3	4	5	6	PRVÉ LAKTÁCIE							DRUHÉ A ĎALŠIE LAKTÁCIE							VŠETKY LAKTÁCIE														
7	8	9	10	11	12	13	14	15	16	17	18	19	20	21	22	23	24	25	26	27	28	29												
Okres: GELNICA																																		
2	O	H	3	S	KLUKNAVA	011	23	290	4 600	4,20	193	3,45	159	27 / 24	98	296	6 475	4,19	271	3,39	220	390	121	294	6 119	4,19	256	3,40	208					
Pol.druž.Kluknava							23	290	4 600	4,20	193	3,45	159	27 / 24	98	296	6 475	4,19	271	3,39	220	390	121	294	6 119	4,19	256	3,40	208					
Výsledky za predchádzajúci rok							48	287	4 634	4,05	188	3,44	159	29 / 17	68	291	6 397	4,12	263	3,46	222	434	116	289	5 668	4,10	232	3,45	196					
Sídlo: Kluknava							Stav kráv: 222 / 194							Vyradených kráv: 27							Zaradených prvôstok: 42							Narodených teliat: 151						
Ing.Václav Fabrici - konateľ,														Pr. vek v rokoch a mes.: 5 / 11							Priemerná laktácia: 2,88													
Výsledky za okres GELNICA							23	290	4 600	4,20	193	3,45	159	27 / 24	98	296	6 475	4,19	271	3,39	220	390	121	294	6 119	4,19	256	3,40	208					
Výsledky za predchádzajúci rok							48	287	4 634	4,05	188	3,44	159	29 / 17	68	291	6 397	4,12	263	3,46	222	434	116	289	5 668	4,10	232	3,45	196					
Súkromný sektor							23	290	4 600	4,20	193	3,45	159	27 / 24	98	296	6 475	4,19	271	3,39	220	390	121	294	6 119	4,19	256	3,40	208					

						PRVÉ LAKTÁCIE							DRUHÉ A ĎALŠIE LAKTÁCIE							VŠETKY LAKTÁCIE												
1	2	3	4	5	6	7	8	9	10	11	12	13	14	15	16	17	18	19	20	21	22	23	24	25	26	27	28	29				
Okres: KOŠICE OKOLIE																																
2 O N 3 S	Paňovce	011	1 284	2 231	3,73	83	3,34	75	21 / 4	21	277	3 029	3,91	118	3,61	109	521	22	277	2 992	3,90	117	3,61	108								
Ing. Július Pastirčák SHR			1 284	2 231	3,73	83	3,34	75	21 / 4	21	277	3 029	3,91	118	3,61	109	521	22	277	2 992	3,90	117	3,61	108								
Výsledky za predchádzajúci rok			14 298	2 874	3,66	105	3,82	110	41 / 15								14 298	2 874	3,66	105	3,82	110										
Sídlo: Paňovce			Stav kráv: 36 / 26							Vyradených kráv: 0							Zaradených prvôstok: 11							Narodených teliat: 27								
Ing. Július Pastirčák - majiteľ,																	Pr. vek v rokoch a mes.: 6 / 3							Priemerná laktácia: 1,95								
2 O N 3 S MB	Turňa nad Bodvou	011	69 300	7 726	3,84	297	3,54	273	29 / 18	95	296	7 832	3,76	294	3,53	277	392	164	297	7 788	3,79	295	3,53	275								
2 O N 3 H S R	Turňa nad Bodvou	012	16 303	8 233	3,80	313	3,39	279	28 / 19	40	295	9 091	3,75	341	3,45	313	420	56	297	8 846	3,76	333	3,43	303								
Chov spolu			01	85 300	7 821	3,83	300	3,51	274	28 / 13	135	295	8 205	3,76	308	3,50	287	400	220	297	8 057	3,78	305	3,50	282							
AGRODRUŽSTVO TURŇA			85 300	7 821	3,83	300	3,51	274	28 / 13	135	295	8 205	3,76	308	3,50	287	400	220	297	8 057	3,78	305	3,50	282								
Výsledky za predchádzajúci rok			87 301	7 424	3,78	281	3,46	257	28 / 4	142	294	7 802	3,79	296	3,44	268	394	229	296	7 659	3,79	290	3,44	264								
Sídlo: Turňa nad Bodvou			Stav kráv: 315 / 313							Vyradených kráv: 107							Zaradených prvôstok: 98							Narodených teliat: 299								
Ing. Imrich Kovács - predseda, Ladislav Tegdeš - zootechnik																	Pr. vek v rokoch a mes.: 4 / 11							Priemerná laktácia: 2,25								
2 O N 3 H	Turnianska Nová Ves	011	223 297	9 438	3,80	359	3,23	305	24 / 15	317	296	10 866	3,55	385	3,20	347	414	540	296	10 276	3,64	374	3,21	330								
Nová Bodva			223 297	9 438	3,80	359	3,23	305	24 / 15	317	296	10 866	3,55	385	3,20	347	414	540	296	10 276	3,64	374	3,21	330								
Výsledky za predchádzajúci rok			200 295	8 440	3,57	301	3,22	271	23 / 7	304	297	10 397	3,57	371	3,15	327	424	504	297	9 620	3,57	343	3,17	305								
Sídlo: Turnianska Nová Ves			Stav kráv: 746 / 698							Vyradených kráv: 230							Zaradených prvôstok: 234							Narodených teliat: 704								
Ing. Štefan Kőteles - predseda, Ing. Imrich Herchl - vedúci úseku ŽV																	Pr. vek v rokoch a mes.: 4 / 5							Priemerná laktácia: 2,07								
2 O N 3 S R H	Budimír	011	42 300	7 628	3,69	281	3,37	257	27 / 12	61	298	7 745	3,71	287	3,36	260	470	103	299	7 697	3,70	285	3,36	259								
AGRO PLUS s.r.o. Budimír			42 300	7 628	3,69	281	3,37	257	27 / 12	61	298	7 745	3,71	287	3,36	260	470	103	299	7 697	3,70	285	3,36	259								
Výsledky za predchádzajúci rok			29 299	7 519	3,77	283	3,34	251	31 / 7	57	298	7 265	3,85	279	3,33	242	467	86	298	7 351	3,82	281	3,33	245								
Sídlo: Budimír			Stav kráv: 148 / 157							Vyradených kráv: 58							Zaradených prvôstok: 31							Narodených teliat: 120								
Ondrej Kotuľa - konateľ, Ivan Špaček - zootechnik																	Pr. vek v rokoch a mes.: 5 / 6							Priemerná laktácia: 2,46								
6 O N 3 H	PD Čečejevce, družstvo	011	65 304	8 383	3,94	330	3,36	282	25 / 9	79	301	9 100	4,09	372	3,40	309	460	144	302	8 776	4,02	353	3,38	297								
PD Čečejevce, družstvo			65 304	8 383	3,94	330	3,36	282	25 / 9	79	301	9 100	4,09	372	3,40	309	460	144	302	8 776	4,02	353	3,38	297								
Výsledky za predchádzajúci rok			70 300	8 192	3,70	303	3,29	270	25 / 4	82	302	9 243	3,87	358	3,34	309	426	152	301	8 759	3,80	333	3,32	291								
Sídlo: Čečejevce			Stav kráv: 249 / 252							Vyradených kráv: 91							Zaradených prvôstok: 76							Narodených teliat: 157								
Ing. Július Ďurčo - predseda predstavenstva, Ján Adzima - hlavný zootechnik																	Pr. vek v rokoch a mes.: 4 / 6							Priemerná laktácia: 1,97								
2 S N 3 S	MALÁ VIESKA	021	80 297	6 646	4,09	272	3,55	236	31 / 15	165	295	7 581	4,04	306	3,49	264	389	245	296	7 276	4,05	295	3,51	255								
2 O N 3 S MB	Malá Vieska	022	23 295	6 585	4,14	272	3,59	236	29 / 24	67	293	7 639	4,20	321	3,50	267	399	90	293	7 370	4,19	308	3,52	259								
Chov spolu			02	103 296	6 633	4,10	272	3,56	236	30 / 3	232	294	7 598	4,08	310	3,49	265	392	335	295	7 301	4,09	298	3,51	256							
MKM-STRED, spol. s r.o.			103 296	6 633	4,10	272	3,56	236	30 / 3	232	294	7 598	4,08	310	3,49	265	392	335	295	7 301	4,09	298	3,51	256								
Výsledky za predchádzajúci rok			92 290	6 718	4,00	269	3,64	245	29 / 2	213	293	7 840	4,09	320	3,60	282	401	305	292	7 501	4,06	305	3,61	271								
Sídlo: Družstevná pri Hornáde			Stav kráv: 377 / 407							Vyradených kráv: 131							Zaradených prvôstok: 82							Narodených teliat: 363								
Vladimír Tvaroška - konateľ, Katarína Bokomlašková - hlavný zootechnik																	Pr. vek v rokoch a mes.: 5 / 6							Priemerná laktácia: 2,69								

						PRVÉ LAKTÁCIE							DRUHÉ A ĎALŠIE LAKTÁCIE							VŠETKY LAKTÁCIE														
1	2	3	4	5	6	7	8	9	10	11	12	13	14	15	16	17	18	19	20	21	22	23	24	25	26	27	28	29						
Okres: KOŠICE OKOLIE																																		
2	O	N	3	H		MOKRANCE	011	47	301	9	836	3,52	346	3,29	323	26 / 28	71	303	11	365	3,55	404	3,32	378	448	118	302	10	756	3,54	381	3,31	356	
PVOD Mokrance							47	301	9	836	3,52	346	3,29	323	26 / 28	71	303	11	365	3,55	404	3,32	378	448	118	302	10	756	3,54	381	3,31	356		
Výsledky za predchádzajúci rok							55	302	9	670	3,57	345	3,27	317	26 / 13	68	300	10	350	3,61	374	3,33	345	451	123	301	10	046	3,59	361	3,31	332		
Sídlo: Mokrance							Stav kráv: 181 / 176							Vyradených kráv: 54							Zaradených prvôtok: 56							Narodených teliat: 129						
Ing.Alexander Korcsmáros - predseda PVOD, MVDr.Stanislav Horváth - podpredseda																					Pr. vek v rokoch a mes.: 4 / 5							Priemerná laktácia: 1,97						
2	O	N	3	S		Nižný Klátov	011	28	298	4	437	3,93	175	3,43	152	45 / 13	50	298	4	703	3,82	180	3,39	160	450	78	298	4	608	3,86	178	3,41	157	
PD Klatov, a.s.							28	298	4	437	3,93	175	3,43	152	45 / 13	50	298	4	703	3,82	180	3,39	160	450	78	298	4	608	3,86	178	3,41	157		
Výsledky za predchádzajúci rok							11	298	4	509	3,78	170	3,26	147	42 / 8	58	297	4	489	3,75	169	3,34	150	459	69	297	4	492	3,76	169	3,33	150		
Sídlo: Nižný Klátov							Stav kráv: 118 / 114							Vyradených kráv: 28							Zaradených prvôtok: 38							Narodených teliat: 92						
Ing.Ondrej Hudák - predseda predstavenstva, Marta Kolesárová - zootechnik																					Pr. vek v rokoch a mes.: 6 / 9							Priemerná laktácia: 2,82						
2	O	N	3	H		PAŇOVCE	011	35	301	8	667	3,30	286	3,27	284	27 / 6	46	298	9	490	3,43	325	3,27	310	478	81	299	9	135	3,37	308	3,27	299	
PD Paňovce							35	301	8	667	3,30	286	3,27	284	27 / 6	46	298	9	490	3,43	325	3,27	310	478	81	299	9	135	3,37	308	3,27	299		
Výsledky za predchádzajúci rok							42	303	8	385	3,51	294	3,21	269	27 / 21	40	303	9	309	3,54	330	3,18	296	488	82	303	8	836	3,53	312	3,20	282		
Sídlo: Paňovce							Stav kráv: 135 / 136							Vyradených kráv: 41							Zaradených prvôtok: 30							Narodených teliat: 104						
Pavol Rybár - predseda predstavenstva, MVDr.Silvia Piskláková - zootechnik																					Pr. vek v rokoch a mes.: 4 / 9							Priemerná laktácia: 1,96						
2	O	N	3	H		PEDER	011	40	298	7	609	3,79	289	3,33	254	29 / 25	102	299	7	808	3,96	309	3,38	264	454	142	299	7	752	3,91	303	3,37	261	
PD Peder							40	298	7	609	3,79	289	3,33	254	29 / 25	102	299	7	808	3,96	309	3,38	264	454	142	299	7	752	3,91	303	3,37	261		
Výsledky za predchádzajúci rok							65	303	7	328	3,70	271	3,33	244	29 / 16	89	298	7	237	3,87	280	3,41	247	472	154	300	7	275	3,80	276	3,38	246		
Sídlo: Peder							Stav kráv: 248 / 259							Vyradených kráv: 88							Zaradených prvôtok: 74							Narodených teliat: 216						
Ondrej Gašpar - predseda PD, Barbora Olajošová - zootechnik																					Pr. vek v rokoch a mes.: 5 / 6							Priemerná laktácia: 2,30						
Výsledky za okres KOŠICE OKOLIE							669	299	8	243	3,80	313	3,34	276	27 / 5	1	114	296	8	837	3,75	331	3,34	295	426	1	783	297	8	614	3,77	325	3,34	288
Výsledky za predchádzajúci rok							665	298	7	810	3,68	287	3,33	260	27 / 1	1	053	297	8	634	3,76	324	3,33	288	428	1	718	297	8	315	3,73	310	3,33	277
Poľnohospodárske družstvá							495	299	8	858	3,76	333	3,31	293	26 / 16	750	297	9	748	3,67	358	3,30	322	429	1	245	298	9	394	3,70	348	3,30	310	
Súkromný sektor							174	298	6	494	3,96	257	3,49	227	32 / 26	364	294	6	961	3,98	277	3,46	241	420	538	295	6	810	3,98	271	3,47	236		

						PRVÉ LAKTÁCIE							DRUHÉ A ĎALŠIE LAKTÁCIE							VŠETKY LAKTÁCIE										
1	2	3	4	5	6	7	8	9	10	11	12	13	14	15	16	17	18	19	20	21	22	23	24	25	26	27	28	29		
Okres: MICHALOVCE																														
2 O N 3 H S R Moravany						011	13	298	5 296	4,39	232	3,35	178	27 / 13	32	295	6 254	4,42	277	3,49	218	426	45	296	5 977	4,41	264	3,45	206	
MIKITA s.r.o.							13	298	5 296	4,39	232	3,35	178	27 / 13	32	295	6 254	4,42	277	3,49	218	426	45	296	5 977	4,41	264	3,45	206	
Výsledky za predchádzajúci rok							16	297	4 280	4,79	205	3,44	147	24 / 25	23	297	6 140	4,28	263	3,34	205	417	39	297	5 377	4,45	239	3,37	181	
Sídlo: Moravany							Stav kráv: 67 / 55						Vyradených kráv: 10						Zaradených prvôstok: 19						Narodených teliat: 41					
Juraj Mikita - konateľ,																			Pr. vek v rokoch a mes.: 5 / 3						Priemerná laktácia: 2,73					
2 O N 3 S Poruba pod Vihorlatom						011	39	284	4 338	4,04	175	3,44	149	32 / 29	91	294	5 812	3,97	231	3,39	197	390	130	291	5 370	3,99	214	3,40	183	
PD Poruba pod Vihorlatom							39	284	4 338	4,04	175	3,44	149	32 / 29	91	294	5 812	3,97	231	3,39	197	390	130	291	5 370	3,99	214	3,40	183	
Výsledky za predchádzajúci rok							35	289	4 269	4,10	175	3,56	152	37 / 1	86	290	5 187	3,94	204	3,47	180	371	121	290	4 922	3,98	196	3,49	172	
Sídlo: Poruba p/Vihorlatom							Stav kráv: 181 / 157						Vyradených kráv: 58						Zaradených prvôstok: 74						Narodených teliat: 192					
Ing.Milan Michalič - predseda, Ing.Vladimír Kudelás - podpredseda																			Pr. vek v rokoch a mes.: 5 / 9						Priemerná laktácia: 2,68					
2 O N 3 S ČIČAROVCE						012	76	301	5 294	3,80	201	3,58	190	27 / 5	134	296	6 489	4,01	260	3,57	232	467	210	298	6 056	3,94	239	3,58	217	
Agrodružstvo Čičarovce							76	301	5 294	3,80	201	3,58	190	27 / 5	134	296	6 489	4,01	260	3,57	232	467	210	298	6 056	3,94	239	3,58	217	
Výsledky za predchádzajúci rok							72	300	5 385	3,89	209	3,60	194	32 / 1	65	291	6 099	3,98	243	3,59	219	519	137	296	5 724	3,93	225	3,59	206	
Sídlo: Čičarovce							Stav kráv: 294 / 288						Vyradených kráv: 78						Zaradených prvôstok: 81						Narodených teliat: 239					
Ing.Mikuláš Brutovský - predseda, Ing.Dávid Szisák - zooteknik																			Pr. vek v rokoch a mes.: 5 / 4						Priemerná laktácia: 2,27					
2 O N 3 S MB Pavlovce nad Uhom						011	54	295	7 351	4,10	301	3,47	255	27 / 19	164	293	8 482	3,86	327	3,46	293	395	218	293	8 202	3,91	321	3,46	284	
Gama PD Pavlovce nad Uhom							54	295	7 351	4,10	301	3,47	255	27 / 19	164	293	8 482	3,86	327	3,46	293	395	218	293	8 202	3,91	321	3,46	284	
Výsledky za predchádzajúci rok							65	294	6 963	3,97	277	3,42	238	26 / 17	143	294	7 859	3,92	308	3,30	260	389	208	294	7 579	3,93	298	3,34	253	
Sídlo: Pavlovce nad Uhom							Stav kráv: 265 / 254						Vyradených kráv: 91						Zaradených prvôstok: 91						Narodených teliat: 290					
Ing.Michal Žolna - predseda, Ing.Vladimír Ilko - vedúci úseku ŽV																			Pr. vek v rokoch a mes.: 5 / 3						Priemerná laktácia: 2,68					
2 S N 3 S TRHOVIŠTE						011	50	297	6 515	3,91	255	3,33	217	27 / 17	94	295	7 267	3,91	284	3,34	242	412	144	296	7 005	3,91	274	3,33	234	
RD Trhovište							50	297	6 515	3,91	255	3,33	217	27 / 17	94	295	7 267	3,91	284	3,34	242	412	144	296	7 005	3,91	274	3,33	234	
Výsledky za predchádzajúci rok							63	293	7 744	3,79	293	3,31	256	27 / 28	60	292	7 990	3,78	302	3,28	262	420	123	292	7 864	3,78	297	3,29	259	
Sídlo: Trhovište							Stav kráv: 185 / 181						Vyradených kráv: 35						Zaradených prvôstok: 34						Narodených teliat: 182					
Ing.Janka Fazekasová - predseda RD, Ing.Jaroslav Čižmár - hlavný zooteknik RD																			Pr. vek v rokoch a mes.: 4 / 11						Priemerná laktácia: 2,13					
2 O N 1 S VEĽKÉ KAPUŠANY						013	16	302	5 014	4,61	231	3,29	165	35 / 28	63	293	5 769	4,71	272	3,35	193	405	79	295	5 616	4,69	264	3,34	187	
2 O N 1 S VEĽKÉ KAPUŠANY						014	21	300	5 676	3,87	220	3,35	190	35 / 1	14	297	5 898	4,01	237	3,28	194	429	35	299	5 765	3,93	226	3,32	191	
2 O N 1 S VEĽKÉ KAPUŠANY						015	13	293	5 090	3,87	197	3,38	172	33 / 13	17	292	5 525	4,23	234	3,35	185	448	30	292	5 337	4,08	218	3,36	179	
2 O N 1 S VEĽKÉ KAPUŠANY						016	33	296	5 556	3,92	218	3,37	187	35 / 22	33	292	6 327	4,15	263	3,36	212	455	66	294	5 941	4,05	240	3,36	200	
Chov spolu						01	83	298	5 409	4,02	218	3,35	181	35 / 20	127	293	5 896	4,42	260	3,34	197	427	210	295	5 703	4,27	244	3,35	191	
2 O N 3 S Ruská						022	68	296	5 250	3,81	200	3,36	176	34 / 19	161	291	5 404	3,86	208	3,42	185	406	229	293	5 358	3,84	206	3,40	182	
RD Veľké Kapušany							151	297	5 337	3,93	210	3,35	179	34 / 6	288	292	5 621	4,12	231	3,39	190	415	439	294	5 523	4,05	224	3,38	186	
Výsledky za predchádzajúci rok							127	294	5 397	3,99	216	3,37	182	36 / 30	201	292	5 545	4,11	228	3,41	189	424	328	292	5 488	4,07	223	3,40	186	
Sídlo: Veľké Kapušany							Stav kráv: 637 / 631						Vyradených kráv: 232						Zaradených prvôstok: 187						Narodených teliat: 619					
Jozef Iván - predseda, Ing.Bartolomej Fleischer - vedúci úseku ŽV																			Pr. vek v rokoch a mes.: 5 / 9						Priemerná laktácia: 2,34					

						PRVÉ LAKTÁCIE							DRUHÉ A ĎALŠIE LAKTÁCIE							VŠETKY LAKTÁCIE													
1	2	3	4	5	6	7	8	9	10	11	12	13	14	15	16	17	18	19	20	21	22	23	24	25	26	27	28	29					
Okres: MICHALOVCE																																	
6 O N 3 S MB VOĽA						011	37	291	6 670	3,88	259	3,37	224	28 / 19	116	294	8 887	3,97	353	3,34	297	419	153	293	8 351	3,95	330	3,34	279				
RD Voľa							37	291	6 670	3,88	259	3,37	224	28 / 19	116	294	8 887	3,97	353	3,34	297	419	153	293	8 351	3,95	330	3,34	279				
Výsledky za predchádzajúci rok							32	299	6 912	3,94	272	3,39	235	28 / 27	108	299	8 448	4,04	342	3,41	288	404	140	299	8 097	4,02	326	3,40	276				
Sídlo: Voľa						Stav kráv: 205 / 196							Vyradených kráv: 47							Zaradených prvôtok: 50							Narodených teliat: 201						
Ing.Zdeňek Janičkovič - predseda RD, Marta Irchová - zootechnik RD																				Pr. vek v rokoch a mes.: 5 / 10							Priemerná laktácia: 3,10						
Výsledky za okres MICHALOVCE							420	296	5 752	3,95	227	3,41	196	30 / 1	919	293	6 880	4,00	275	3,42	235	417	1 339	294	6 526	3,98	260	3,42	223				
Výsledky za predchádzajúci rok							431	294	5 954	3,96	235	3,41	203	32 / 2	727	293	6 722	3,99	268	3,38	227	418	1 158	294	6 436	3,98	256	3,39	218				
Poľnohospodárske družstvá							407	296	5 767	3,94	227	3,42	197	30 / 3	887	293	6 902	3,98	275	3,42	236	417	1 294	294	6 545	3,97	260	3,42	224				
Súkromný sektor							13	298	5 296	4,39	232	3,35	178	27 / 13	32	295	6 254	4,42	277	3,49	218	426	45	296	5 977	4,41	264	3,45	206				

						PRVÉ LAKTÁCIE							DRUHÉ A ĎALŠIE LAKTÁCIE							VŠETKY LAKTÁCIE														
1	2	3	4	5	6	7	8	9	10	11	12	13	14	15	16	17	18	19	20	21	22	23	24	25	26	27	28	29						
Okres: ROŽŇAVA																																		
2 O H 1 S	SINEKO-AGRO s.r.o.					011	4	304	2	527	4,70	119	3,34	84	37 / 6	47	279	3	116	4,54	141	3,25	101	355	51	281	3	070	4,55	140	3,25	100		
SINEKO-AGRO s.r.o.							4	304	2	527	4,70	119	3,34	84	37 / 6	47	279	3	116	4,54	141	3,25	101	355	51	281	3	070	4,55	140	3,25	100		
Výsledky za predchádzajúci rok							33	290	2	646	4,36	115	3,29	87	38 / 23	40	272	3	026	4,58	138	3,16	96	408	73	280	2	855	4,49	128	3,22	92		
Sídlo: Gemer							Stav kráv: 124 / 128							Vyradených kráv: 15							Zaradených prvôstok: 9							Narodených teliat: 101						
Alžbeta Šipkaiová - konateľ, Štefan Kohút - zootechnik																					Pr. vek v rokoch a mes.: 6 / 11							Priemerná laktácia: 3,61						
2 O H 3 S	Hrušov					011	12	299	3	497	3,67	128	3,30	115	39 / 17	59	301	4	042	3,85	156	3,35	135	410	71	300	3	949	3,83	151	3,34	132		
Agrar s.r.o. Jablonov n/T							12	299	3	497	3,67	128	3,30	115	39 / 17	59	301	4	042	3,85	156	3,35	135	410	71	300	3	949	3,83	151	3,34	132		
Výsledky za predchádzajúci rok							24	300	3	360	3,96	133	3,24	109	40 / 23	43	293	4	109	4,12	169	3,21	132	412	67	295	3	841	4,07	156	3,22	124		
Sídlo: Jablonov nad Turňou							Stav kráv: 113 / 110							Vyradených kráv: 13							Zaradených prvôstok: 13							Narodených teliat: 49						
Jozef Vnenčák - konateľ,																					Pr. vek v rokoch a mes.: 6 / 11							Priemerná laktácia: 3,06						
2 O N 3 S	Gemerská Poloma					011	5	290	4	874	4,00	195	3,31	161	34 / 5	8	286	5	534	3,73	206	3,19	176	427	13	288	5	280	3,83	202	3,23	171		
PD Gemerská Poloma							5	290	4	874	4,00	195	3,31	161	34 / 5	8	286	5	534	3,73	206	3,19	176	427	13	288	5	280	3,83	202	3,23	171		
Výsledky za predchádzajúci rok																																		
Sídlo: Gemerská Poloma							Stav kráv: 203 /							Vyradených kráv: 6							Zaradených prvôstok: 38							Narodených teliat: 79						
Ing.Zuzana Subovítsová - predsedníčka, Bc.Šimon Orbán - zootechnik																					Pr. vek v rokoch a mes.: 6 / 10							Priemerná laktácia: 1,62						
2 O H 3 S	SILICA					011	15	290	2	623	4,01	105	3,22	85	39 / 27	94	292	3	218	3,82	123	3,22	104	419	109	292	3	136	3,84	121	3,22	101		
Družstvo Silická Planina							15	290	2	623	4,01	105	3,22	85	39 / 27	94	292	3	218	3,82	123	3,22	104	419	109	292	3	136	3,84	121	3,22	101		
Výsledky za predchádzajúci rok							9	282	2	725	4,03	110	3,32	91	39 / 22	90	292	3	592	3,91	140	3,24	117	433	99	291	3	513	3,92	138	3,25	114		
Sídlo: Silica 83							Stav kráv: 151 / 152							Vyradených kráv: 24							Zaradených prvôstok: 22							Narodených teliat: 133						
Dionýz Mezei - predseda PD, Andrea Zsoldosová - zootechnik																					Pr. vek v rokoch a mes.: 7 / 11							Priemerná laktácia: 3,75						
Výsledky za okres ROŽŇAVA							36	294	3	216	3,94	127	3,28	106	38 / 28	208	291	3	518	3,97	140	3,27	115	402	244	292	3	473	3,97	138	3,27	114		
Výsledky za predchádzajúci rok							66	292	2	917	4,15	121	3,28	96	39 / 18	173	287	3	589	4,10	147	3,22	116	422	239	289	3	404	4,11	140	3,23	110		
Poľnohospodárske družstvá							20	290	3	186	4,01	128	3,26	104	38 / 21	102	292	3	400	3,81	130	3,22	109	420	122	292	3	365	3,84	129	3,23	109		
Súkromný sektor							16	300	3	254	3,87	126	3,31	108	38 / 7	106	291	3	631	4,11	149	3,31	120	386	122	292	3	582	4,09	146	3,31	119		

						PRVÉ LAKTÁCIE							DRUHÉ A ĎALŠIE LAKTÁCIE							VŠETKY LAKTÁCIE													
1	2	3	4	5	6	7	8	9	10	11	12	13	14	15	16	17	18	19	20	21	22	23	24	25	26	27	28	29					
Okres: SOBRANCE																																	
2 O N 3 H S	Choňkovce					013	117	298	8 067	3,67	296	3,23	260	26 / 7	166	298	8 479	3,72	316	3,27	278	419	283	298	8 308	3,70	308	3,25	270				
2 O N 3 S	Horná					041	51	295	6 818	3,82	261	3,32	227	26 / 17	138	291	6 860	3,75	257	3,33	228	411	189	292	6 848	3,77	258	3,33	228				
PD Vinohr. Choňkovce						168	297	7 688	3,71	286	3,25	250	26 / 0	304	295	7 744	3,73	289	3,29	255	415	472	296	7 724	3,73	288	3,28	253					
Výsledky za predchádzajúci rok						136	301	7 916	3,86	305	3,30	261	28 / 9	301	297	7 393	3,94	291	3,31	245	413	437	298	7 555	3,91	296	3,31	250					
Sídlo: Choňkovce						Stav kráv: 614 / 565							Vyradených kráv: 167							Zaradených prvôstok: 195							Narodených teliat: 561						
Ing.Ján Petro - predseda, Dušan Timko - hlavný zootechnik																				Pr. vek v rokoch a mes.: 5 / 4							Priemerná laktácia: 2,61						
Výsledky za okres SOBRANCE						168	297	7 688	3,71	286	3,25	250	26 / 0	304	295	7 744	3,73	289	3,29	255	415	472	296	7 724	3,73	288	3,28	253					
Výsledky za predchádzajúci rok						136	301	7 916	3,86	305	3,30	261	28 / 9	301	297	7 393	3,94	291	3,31	245	413	437	298	7 555	3,91	296	3,31	250					
Poľnohospodárske družstvá						168	297	7 688	3,71	286	3,25	250	26 / 0	304	295	7 744	3,73	289	3,29	255	415	472	296	7 724	3,73	288	3,28	253					

						PRVÉ LAKTÁCIE							DRUHÉ A ĎALŠIE LAKTÁCIE							VŠETKY LAKTÁCIE										
1	2	3	4	5	6	7	8	9	10	11	12	13	14	15	16	17	18	19	20	21	22	23	24	25	26	27	28	29		
Okres: SPIŠSKÁ NOVÁ VES																														
2 O H 3 X H Markušovce						011	2 304	4 931	4,10	202	2,95	146	30 / 12	17 291	4 678	4,12	193	3,14	147	467	19 292	4 705	4,12	194	3,12	147				
SHR Terezia MIKOLAJOVÁ							2 304	4 931	4,10	202	2,95	146	30 / 12	17 291	4 678	4,12	193	3,14	147	467	19 292	4 705	4,12	194	3,12	147				
Výsledky za predchádzajúci rok							7 283	4 686	4,22	198	3,15	148	30 / 3	14 301	5 635	4,04	228	3,19	180	398	21 295	5 318	4,09	218	3,18	169				
Sídlo: Markušovce							Stav kráv: 33 / 26						Vyradených kráv: 1						Zaradených prvôstok: 8						Narodených teliat: 24					
																			Pr. vek v rokoch a mes.: 7 / 10						Priemerná laktácia: 3,47					
2 O H 3 H Vyšný Hámor						011	8 298	6 336	3,49	221	3,16	200	36 / 19	18 293	6 567	3,49	229	3,24	212	410	26 295	6 496	3,49	226	3,21	209				
Hamráčková Ľudmila							8 298	6 336	3,49	221	3,16	200	36 / 19	18 293	6 567	3,49	229	3,24	212	410	26 295	6 496	3,49	226	3,21	209				
Výsledky za predchádzajúci rok							4 279	6 329	3,29	208	3,09	196	33 / 15	20 293	6 264	3,33	209	3,30	206	384	24 291	6 275	3,32	209	3,26	205				
Sídlo: Spišská Nová Ves							Stav kráv: 41 / 33						Vyradených kráv: 8						Zaradených prvôstok: 15						Narodených teliat: 15					
																			Pr. vek v rokoch a mes.: 6 / 3						Priemerná laktácia: 2,85					
2 O H 3 S LETANOVCE						011	17 300	3 848	3,85	148	3,30	127	40 / 23	54 288	5 201	4,04	210	3,34	174	473	71 291	4 877	4,00	195	3,33	162				
AD Letanovce							17 300	3 848	3,85	148	3,30	127	40 / 23	54 288	5 201	4,04	210	3,34	174	473	71 291	4 877	4,00	195	3,33	162				
Výsledky za predchádzajúci rok							18 303	4 038	3,88	157	3,30	133	40 / 28	47 294	4 553	4,02	183	3,41	155	448	65 296	4 410	3,99	176	3,38	149				
Sídlo: Letanovce							Stav kráv: 126 / 120						Vyradených kráv: 21						Zaradených prvôstok: 25						Narodených teliat: 91					
p.Ján Vronč - predseda,																			Pr. vek v rokoch a mes.: 6 / 6						Priemerná laktácia: 2,58					
2 P H 3 S R P ODORÍN						011	67 295	5 902	3,81	225	3,37	199	31 / 3	115 294	6 195	4,10	254	3,45	214	412	182 294	6 087	3,99	243	3,42	208				
PD Odorín							67 295	5 902	3,81	225	3,37	199	31 / 3	115 294	6 195	4,10	254	3,45	214	412	182 294	6 087	3,99	243	3,42	208				
Výsledky za predchádzajúci rok							65 295	5 990	4,09	245	3,36	201	31 / 5	124 296	6 584	4,08	269	3,40	224	422	189 296	6 380	4,08	261	3,39	216				
Sídlo: Odorín							Stav kráv: 343 / 312						Vyradených kráv: 77						Zaradených prvôstok: 86						Narodených teliat: 254					
Ing.Agnesa Midlíková - predsedníčka, Ing.Miroslav Kubina - vedúci úseku ŽV																			Pr. vek v rokoch a mes.: 5 / 3						Priemerná laktácia: 2,36					
2 O H 3 S P SMIŽANY						011	134 297	5 035	3,83	193	3,47	175	28 / 5	214 293	5 539	3,79	210	3,45	191	391	348 295	5 345	3,80	203	3,46	185				
PD Smižany							134 297	5 035	3,83	193	3,47	175	28 / 5	214 293	5 539	3,79	210	3,45	191	391	348 295	5 345	3,80	203	3,46	185				
Výsledky za predchádzajúci rok							149 295	4 774	3,75	179	3,34	159	27 / 18	219 290	5 349	3,64	195	3,34	179	396	368 292	5 117	3,68	188	3,34	171				
Sídlo: Smižany							Stav kráv: 474 / 474						Vyradených kráv: 188						Zaradených prvôstok: 169						Narodených teliat: 378					
																			Pr. vek v rokoch a mes.: 4 / 11						Priemerná laktácia: 2,22					
Výsledky za okres SPIŠSKÁ NOVÁ VES							228 297	5 246	3,81	200	3,41	179	30 / 5	418 292	5 685	3,91	222	3,42	194	411	646 294	5 530	3,88	214	3,41	189				
Výsledky za predchádzajúci rok							243 295	5 068	3,87	196	3,33	169	29 / 22	424 293	5 675	3,82	217	3,36	191	409	667 294	5 454	3,84	209	3,35	183				
Poľnohospodárske družstvá							218 297	5 209	3,83	199	3,42	178	30 / 30	383 292	5 688	3,92	223	3,44	195	409	601 294	5 514	3,89	214	3,43	189				
Súkromný sektor							10 299	6 055	3,59	217	3,12	189	35 / 18	35 292	5 650	3,74	211	3,20	181	437	45 294	5 740	3,71	213	3,18	183				

						PRVÉ LAKTÁCIE							DRUHÉ A ĎALŠIE LAKTÁCIE							VŠETKY LAKTÁCIE													
1	2	3	4	5	6	7	8	9	10	11	12	13	14	15	16	17	18	19	20	21	22	23	24	25	26	27	28	29					
Okres: TREBIŠOV																																	
2 O N 3 H R Zemplínska Teplica 011						74	299	7 709	3,91	301	3,39	262	28 / 8	112	289	7 305	3,99	292	3,43	250	428	186	293	7 466	3,96	295	3,41	255					
Agropodnik SLAMOZ, s.r.o.						74	299	7 709	3,91	301	3,39	262	28 / 8	112	289	7 305	3,99	292	3,43	250	428	186	293	7 466	3,96	295	3,41	255					
Výsledky za predchádzajúci rok						58	291	6 872	3,95	271	3,33	229	28 / 17	84	291	7 447	4,11	306	3,33	248	472	142	291	7 212	4,05	292	3,33	240					
Sídlo: Zemplínska Teplica						Stav kráv: 272 / 258							Vyradených kráv: 72							Zaradených prvôstok: 75							Narodených teliat: 188						
Ing.Ivan Seňko - riaditeľ, MVDr.Štefan Onda - vedúci ŽV																				Pr. vek v rokoch a mes.: 5 / 0							Priemerná laktácia: 2,20						
2 O N 3 S R Čerjaky 011						31	291	6 116	3,74	228	3,41	209	28 / 26	78	288	6 585	3,80	250	3,36	221	406	109	289	6 451	3,78	244	3,38	218					
Poľnotrend Trebišov, a.s.						31	291	6 116	3,74	228	3,41	209	28 / 26	78	288	6 585	3,80	250	3,36	221	406	109	289	6 451	3,78	244	3,38	218					
Výsledky za predchádzajúci rok						34	294	5 490	3,84	211	3,35	184	28 / 11	63	288	5 864	3,84	225	3,35	196	390	97	290	5 733	3,84	220	3,35	192					
Sídlo: Čerjaky						Stav kráv: 122 / 137							Vyradených kráv: 50							Zaradených prvôstok: 32							Narodených teliat: 125						
MVDr.Jozef Ciberej - predseda predstavenstva, MVDr.Vladimír Korytko - zootechnik																				Pr. vek v rokoch a mes.: 5 / 2							Priemerná laktácia: 2,49						
2 O N 3 S H DVORIANKY 011						60	287	5 566	4,02	224	3,30	184	31 / 16	116	287	6 573	3,91	257	3,30	217	388	176	287	6 229	3,94	246	3,30	205					
AGRO-S s.r.o. Dvorianky						60	287	5 566	4,02	224	3,30	184	31 / 16	116	287	6 573	3,91	257	3,30	217	388	176	287	6 229	3,94	246	3,30	205					
Výsledky za predchádzajúci rok						44	283	6 059	3,90	236	3,26	198	29 / 7	109	286	6 149	3,99	245	3,33	205	395	153	285	6 123	3,96	243	3,31	203					
Sídlo: Dvorianky						Stav kráv: 230 / 206							Vyradených kráv: 52							Zaradených prvôstok: 66							Narodených teliat: 206						
Marek Šiňanský - konateľ, Ing.Ján Jenčík - hlavný zootechnik																				Pr. vek v rokoch a mes.: 5 / 3							Priemerná laktácia: 2,53						
2 O N 3 H X S NOVÝ RUSKOV 011						53	301	7 943	3,47	276	3,28	261	27 / 5	67	296	7 664	3,65	279	3,28	252	475	120	298	7 787	3,57	278	3,28	256					
AGROPRODUKT s.r.o.						53	301	7 943	3,47	276	3,28	261	27 / 5	67	296	7 664	3,65	279	3,28	252	475	120	298	7 787	3,57	278	3,28	256					
Výsledky za predchádzajúci rok						15	299	5 488	4,01	220	3,35	184	29 / 7	36	297	6 455	4,05	262	3,34	216	415	51	297	6 171	4,04	249	3,35	206					
Sídlo: Nový Ruskov						Stav kráv: 185 / 105							Vyradených kráv: 29							Zaradených prvôstok: 59							Narodených teliat: 68						
Ing.Juraj Štefanko - konateľ, Ing.Juraj Štefanko - hlavný zootechnik																				Pr. vek v rokoch a mes.: 4 / 10							Priemerná laktácia: 2,17						
2 O N 1 S SIRNÍK 011						1	305	8 472	4,67	395	3,31	281	24 / 24	1	305	8 575	4,06	348	3,54	303	330	2	305	8 524	4,36	372	3,43	292					
Šváb František						1	305	8 472	4,67	395	3,31	281	24 / 24	1	305	8 575	4,06	348	3,54	303	330	2	305	8 524	4,36	372	3,43	292					
Výsledky za predchádzajúci rok														1	269	6 560	3,98	261	3,67	241	358	1	269	6 560	3,98	261	3,67	241					
Sídlo: Sirník 4						Stav kráv: 2 / 2							Vyradených kráv: 2							Zaradených prvôstok: 1							Narodených teliat: 2						
František Šváb - majiteľ,																				Pr. vek v rokoch a mes.: 8 / 3							Priemerná laktácia: 6,00						
2 O N 3 S Parchovany 011						52	288	6 208	4,10	255	3,20	199	30 / 17	101	286	6 216	4,07	253	3,23	200	389	153	287	6 213	4,08	253	3,22	200					
TOPAGRO s.r.o.						52	288	6 208	4,10	255	3,20	199	30 / 17	101	286	6 216	4,07	253	3,23	200	389	153	287	6 213	4,08	253	3,22	200					
Výsledky za predchádzajúci rok						50	292	6 038	3,82	230	3,23	195	30 / 21	101	291	6 391	4,07	260	3,21	205	396	151	291	6 274	3,99	250	3,22	202					
Sídlo: Parchovany						Stav kráv: 222 / 210							Vyradených kráv: 71							Zaradených prvôstok: 70							Narodených teliat: 215						
Ing.Martin Girman - konateľ, Ing.Ján Vagaš - hlavný zootechnik																				Pr. vek v rokoch a mes.: 5 / 7							Priemerná laktácia: 2,76						

1	2	3	4	5	6	PRVÉ LAKTÁCIE							14	DRUHÉ A ĎALŠIE LAKTÁCIE							VŠETKY LAKTÁCIE							
						7	8	9	10	11	12	13		15	16	17	18	19	20	21	22	23	24	25	26	27	28	29
Okres: TREBIŠOV																												
2 O N 3 S X R Nový Ruskov		011	9	291	5	769	3,96	228	3,46	199	36 / 27	33	288	6	475	3,68	238	3,38	219	524	42	289	6	324	3,73	236	3,40	215
CONTAX EKO, s.r.o.			9	291	5	769	3,96	228	3,46	199	36 / 27	33	288	6	475	3,68	238	3,38	219	524	42	289	6	324	3,73	236	3,40	215
Výsledky za predchádzajúci rok			10	297	7	202	3,78	272	3,29	237	27 / 9	30	299	6	210	3,86	240	3,32	206	415	40	299	6	458	3,84	248	3,31	214
Sídlo: Nový Ruskov			Stav kráv: 66 / 68							Vyradených kráv: 22							Zaradených prvôtok: 21					Narodených teliat: 38						
Ing.Juraj Štefanko - konateľ, Ing.Juraj Štefanko - hlavný zooteknik																	Pr. vek v rokoch a mes.: 5 / 9					Priemerná laktácia: 2,76						
Výsledky za okres TREBIŠOV			280	294	6	779	3,85	261	3,32	225	29 / 29	508	289	6	807	3,89	265	3,33	227	420	788	291	6	797	3,88	263	3,33	226
Výsledky za predchádzajúci rok			211	291	6	199	3,89	241	3,30	204	29 / 5	424	290	6	453	4,01	259	3,31	213	413	635	290	6	368	3,97	253	3,30	210
Poľnohospodárske školy - školské majetky																												
Súkromný sektor			280	294	6	779	3,85	261	3,32	225	29 / 29	508	289	6	807	3,89	265	3,33	227	420	788	291	6	797	3,88	263	3,33	226

ODBORNÍ PRACOVNÍCI PLEMENÁRSKEJ BIOLÓGIE PS SR, š. p.

PRACOVISKO	PRACOVNÍCI	TELEFÓNNE ČÍSLO; E-MAIL	MOBIL
DUNAJSKÁ STREDA Gombatášska 5, 921 01	Ing. Daniel Szuszek vedúci RS	031/5524 861 regionds@pssr.sk	0905 700 906
GALANTA, Cintorínska 1, 924 01	Ing. Daniel Szuszek	danielszuszek@pssr.sk	0905 700 906
KOMÁRNO, Hríbová 33, 945 01	Ing. Daniel Szuszek	danielszuszek@pssr.sk	0905 700 906
LEVICE, Fr. Hečku 45, 940 01	Ing. Ľudovít Kecskés	ludovitkecskes@pssr.sk	0908 676 322
NOVÉ ZÁMKY, Bernolákovo nám. 25, 940 01	Ing. Ľudovít Kecskés	ludovitkecskes@pssr.sk	0908 676 322
TRNAVA A. Sládkoviča 26, 917 81	MVDr. Anton Mikita vedúci RS	033/5332 866 regiontt@pssr.sk	0905 444 609
NITRA - Lužianky, Hlohovecká 5, 951 41	Ing. Peter Pieč Ing. Rudolf Majtán	peterpiec@pssr.sk rudolfmajtan@pssr.sk	0905 700 936 0905 700 938
SENICA, Sadová 621, 905 01	Ing. Peter Pieč	peterpiec@pssr.sk	0905 700 936
TOPOLČANY, Pod Kalváriou 2209, 955 01	Ing. Rudolf Majtán	rudolfmajtan@pssr.sk	0905 700 938
TREŇCIANSKÁ TURNÁ, Družstevná 345, 913 21	Ing. Rudolf Majtán	rudolfmajtan@pssr.sk	0905 700 938
BANSKÁ BYSTRICA, Pod Bánošom 33, 974 11	Ing. Daniel Rajčok vedúci RS	048/4113 809 regionbb@pssr.sk	0905 700 808
RIMAVSKÁ SOBOTA, Kirijejská 22, 979 01	Ing. Daniel Rajčok	danielrajcok@pssr.sk	0905 700 808
VEĽKÝ KRTÍŠ, Osloboditeľov 33, 990 01	Ing. Alžbeta Žilíková	alzbetazilikova@pssr.sk	0915 851 874
ZVOLEN, Nám. SNP 50, 960 01	MVDr. Katarína Nemeskürthyová	katarinanemeskurthyova@pssr.sk	0905 700 945
ŽILINA Rosinská cesta 12, 010 08	Ing. Peter Gregor vedúci RS	041/5650 825 regionza@pssr.sk	0905 700 949
LIPTOVSKÝ MIKULÁŠ Kollárová 2, 031 01	p. Marián Kubín	mariankubin@pssr.sk	0908 676 327
MARTIN, Na Bystričku 14, 036 01	Ing. Peter Gregor	petergregor@pssr.sk	0905 700 949
TVRDOŠÍN, Sídliisko Medvedzie 132, 027 44	p. Zuzana Janečková	zuzanajaneckova@pssr.sk	0908 676 326
ŽILINA, Rosinská cesta 12, 010 08	p. Rozália Holešová	rozaliaholesova@pssr.sk	0915 852 038

PREŠOV Bajerová 7, 080 01	Ing. Maroš Spišák vedúci RS	051/7734 624 regionpo@pssr.sk	0905 700 961
PREŠOV Bajerová 7, 080 01	Ing. František Bujňák	frantisekbujnak@pssr.sk	0908 676 337
BARDEJOV, Kellerova 898, 085 01	Ing. Mária Chomjaková	mariachomjakova@pssr.sk	0918 500 382
HUMENNÉ, Gaštanová 3, 066 01	Štefan Benej	stefanbenej@pssr.sk	0915 852 248
KOŠICE, Popradská 66, 040 11	p. Branislav Milke	branislavmilke@pssr.sk	0905 700 956
POPRAD, Hraničná 3584/28, 058 01	Ing. František Pompura	frantisekpompura@pssr.sk	0905 700 958
ŽILINA - ÚPZ Rosinská cesta 12 010 08 Žilina	Sekretariát	041/5650 124+FAX upzza@pssr.sk	
	Ing. Janka Tabačková vedúca ÚPZ ZA	041/50737723 jankatabackova@pssr.sk	0908 676 338
	Ing. Marcel Benkei vedúci CEHZ	041/5073 741 marcelbenkei@pssr.sk	0908 783 731
	Ing. Eva Benkeiová vedúca CLRM	041/5073 733 evabenkeiova@pssr.sk	0905 636 482
	Ing. Štefánia Kišová manažér kvality	041/5073 733 stefkakisova@pssr.sk	0915 851 391
NITRA – ÚPZ Hlohovecká 5 951 41 Lužianky	Ing. Lenka Neupane Mlyneková, PhD. vedúca ÚPZ a vzdelávacieho pracoviska	037/7783 090 037/7783 088 upznr@pssr.sk	0905 700 951
PS SR, š.p. Starohájska 29 852 27 Bratislava	Sekretariát riaditeľa	02/62319 911 pssrba@pssr.sk	
	Ing. Péter Görözdí, riaditeľ PS SR,š.p.	02/62249 887	
	Ing. Marta Dianová vedúci útvaru KÚ HD, OV a KY	02/62319 206 martadianova@pssr.sk	0908 719 115
	Ing. Kamil Šulko vedúci zootechnik KÚ HD, OV a KY	02/62240 974 kamilsulko@pssr.sk	0915 851 611
	Ing. Lukáš Lipovský superkontrolór	02/62240 974 lukaslipovsky@pssr.sk	0915 852 265



PLEMENÁRSKE SLUŽBY SLOVENSKEJ REPUBLIKY, štátny podnik

Starohájska 29, 852 27 Bratislava

www.pssr.sk

www.plis.sk

www.cehz.sk

Snímka na titulnej strane: Marián Dukes, Slovenský CHOV®